

# Anexo L

## Registro de Permiso de Terceros

Enero de 2020



Albemarle Limitada

Avenida Héctor Gómez 975, lote 4  
Antofagasta, Chile

Teléfono: 56-55-2351013  
www.albemarlelitio.cl

Salar de Atacama, 24 de Diciembre 2019  
RLPS 432/2019

Señora  
Lady Sandón  
Presidenta Comunidad Atacameña de Coyo  
Ref.: Monitoreos Ambientales Enero 2020

Por medio del presente, comunico a usted que en el marco de los compromisos que Albemarle ha adquirido en la RCA 21/2016, se realizarán campañas de monitoreo ambiental en territorios de la Comunidad Atacameña de Coyo durante el mes de Enero 2020.

**Comunidad de Coyo (Complejo Turístico de la Laguna Tebenquiche fue cambiado a Santuario de la Naturaleza Laguna Tebenquiche) (solo considera la componente hídrica).**

En específico las actividades a desarrollar serán:

**Jueves 9 de enero:** Ingresará personal Albemarle (Celular: +56 9 3197 4661) a realizar la tarea de revisión del funcionamiento de estación hidrometeorológica EM LS-02, en el sector denominado Santuario de la Naturaleza Laguna Tebenquiche.

**Viernes 10 de enero:** Ingresará personal Albemarle (Celular: +56 9 3197 4661) a realizar la tarea de revisión del funcionamiento de estación hidrometeorológica EM LS-02, en el sector denominado Santuario de la Naturaleza Laguna Tebenquiche.

Con el objetivo de realizar nuestro trabajo en un escenario de transparencia con las comunidades, es que reiteramos nuestra disposición para que en el caso que algún comunero (a) quisiera participar de las actividades de monitoreo, comunicarlo y así incluirlos en la jornada programada.

Sin otro particular, le saluda atentamente,



**Sebastián Pinto Ortiz**  
**Coordinador Relaciones Comunitarias Planta Salar**  
**Albemarle Limitada**

- Archivo RRCC Albemarle Ltda.

*Oficina*  
*Osvaldo Martínez*



Salar de Atacama, 24 de Diciembre 2019  
RLPS 415 /2019

Señora  
Amanda Barrera Conzué  
Presidenta Comunidad Atacameña de Peine  
Ref.: Monitoreos Ambientales Enero 2020

Por medio del presente, comunico a usted que en el marco de los compromisos que Albemarle ha adquirido en la RCA 21/2016, se realizarán campañas de monitoreo ambiental en territorios de la Comunidad Atacameña de Peine durante el mes de Enero 2020. En específico las actividades a desarrollar serán:

**Viernes 3 de enero:** Ingresará personal de monitoreo en terreno de Albemarle (un coordinador y 3 ayudantes; Celular: +56 9 3197 4661) a realizar las tareas de: niveles freáticos y limnimétricos, aforos, medición de parámetros in situ, descarga de datos y revisión del funcionamiento de estación hidrometeorológica en el sector denominado **Sistema lagunar Peine interior.**

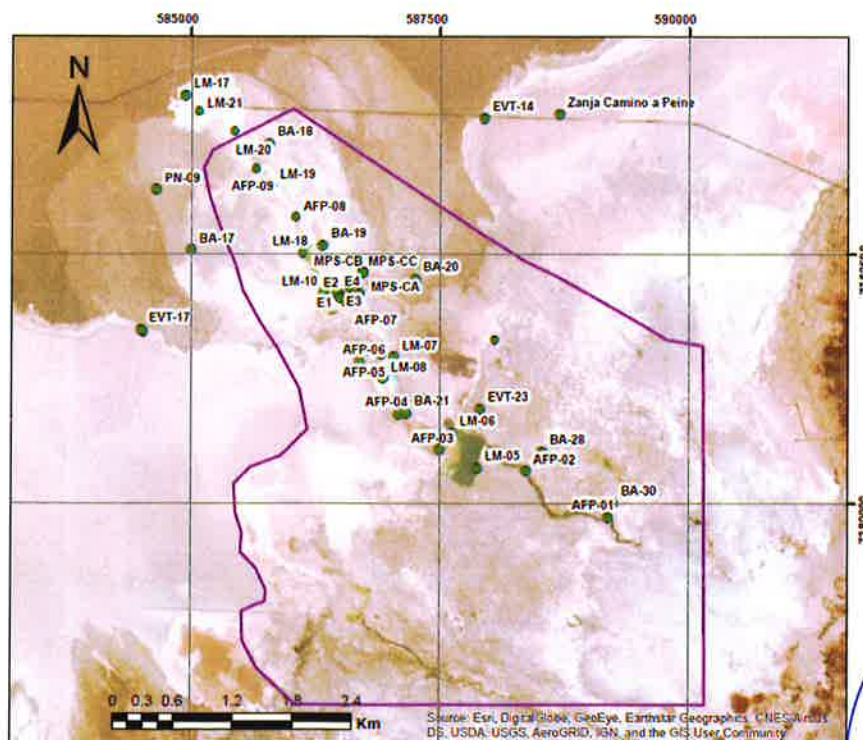

*[Handwritten signature]*  
24/12/19



**Albemarle Limitada**

Avenida Héctor Gómez 975, lote 4  
Antofagasta, Chile

Teléfono: 56-55-2351013  
www.albemarlelitio.cl

Con el objetivo de realizar nuestro trabajo en un escenario de transparencia con las comunidades, es que reiteramos nuestra disposición para que en el caso que algún comunero (a) quisiera participar de las actividades de monitoreo, comunicarlo y así incluirlos en la jornada programada.

Sin otro particular, le saluda atentamente,



**Sebastian Pinto Ortiz**  
**Coordinador Relaciones Comunitarias Planta Salar**  
**Albemarle Limitada**

- Archivo RRCC Albemarle Ltda.

Salar de Atacama, 24 de Diciembre 2019  
RLPS 417 /2019

Señora  
Amanda Barrera Conzué  
Presidente Comunidad Atacameña de Peine  
Ref.: Monitoreos Ambientales Enero 2020

Por medio del presente, comunico a usted que en el marco de los compromisos que Albemarle ha adquirido en la RCA 21/2016, se realizarán campañas de monitoreo ambiental en territorios de la Comunidad Atacameña de Peine durante el mes de Enero 2020. En específico las actividades a desarrollar serán:

**Lunes 6 de enero:** Ingresará personal de monitoreo en terreno de Albemarle (un coordinador y 3 ayudantes; Celular: +56 9 3197 4661) a realizar las tareas de: niveles freáticos y limnimétricos, aforos, medición de parámetros in situ, descarga de datos y revisión del funcionamiento de estación hidrometeorológica en el sector denominado **Sistema lagunar La Punta La Brava interior y exterior y Núcleo Peine.**

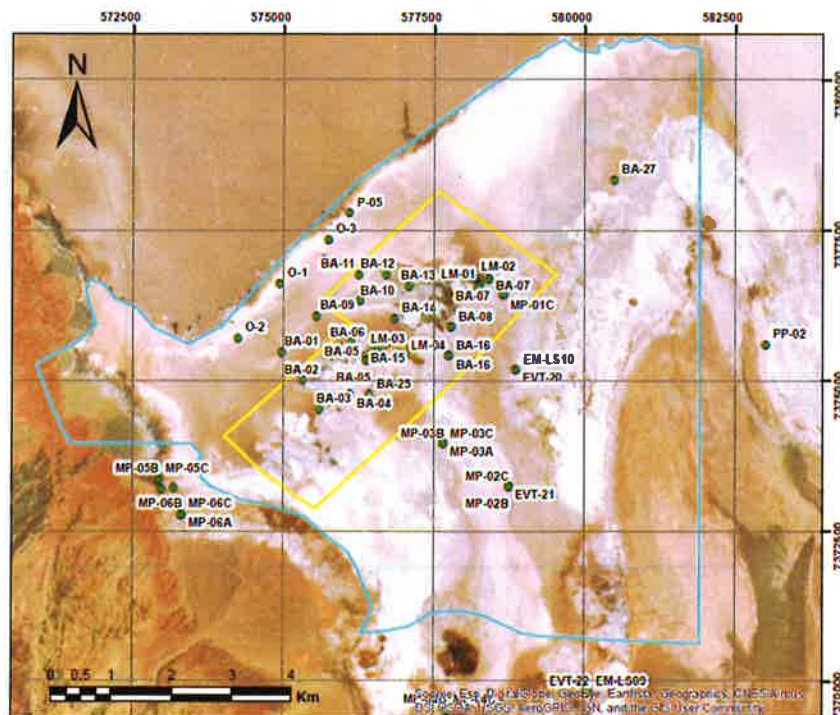

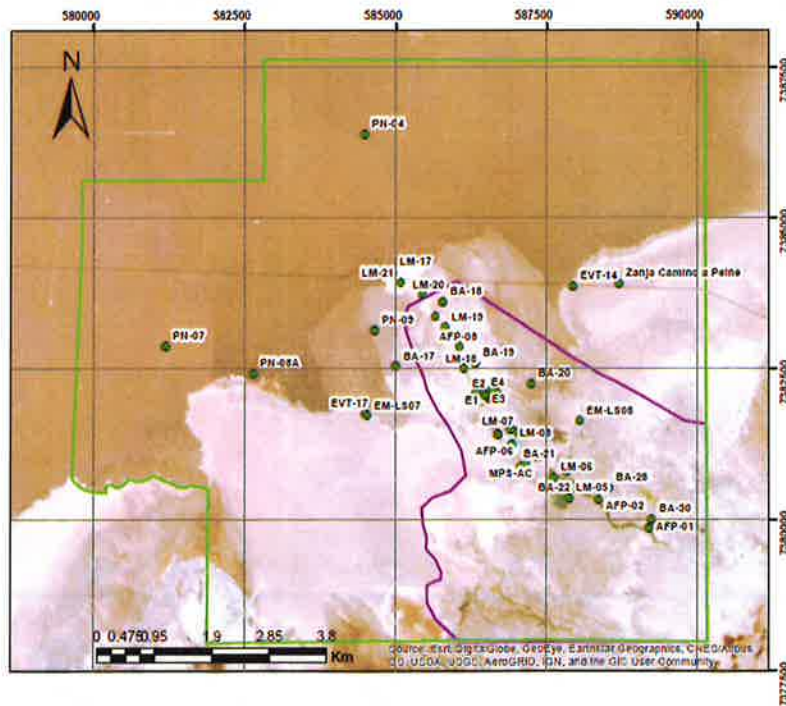
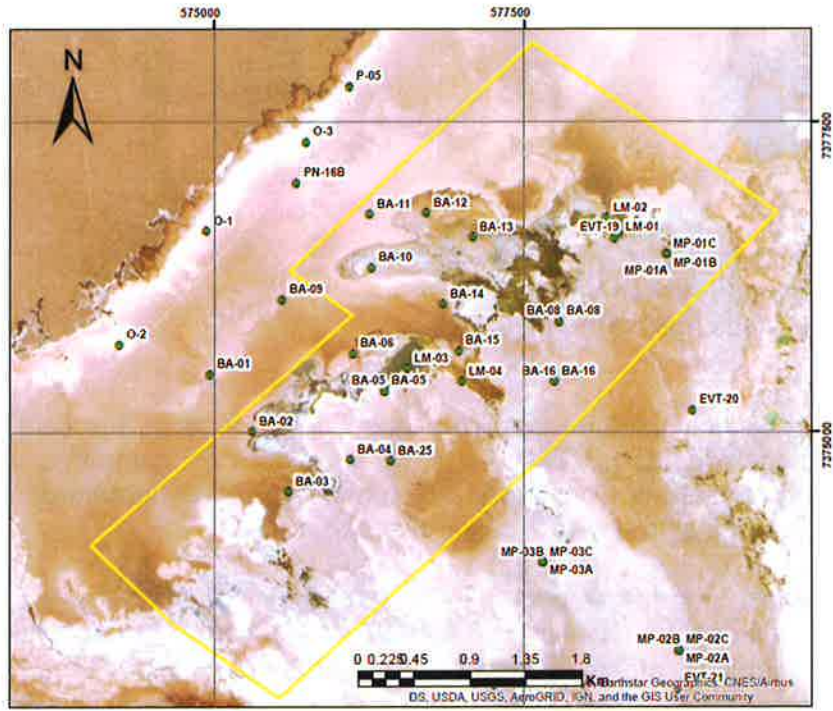



**Albemarle Limitada**

Avenida Héctor Gómez 975, lote 4  
Antofagasta, Chile

Teléfono: 56-55-2351013  
www.albemarlelitio.cl

Con el objetivo de realizar nuestro trabajo en un escenario de transparencia con las comunidades, es que reiteramos nuestra disposición para que en el caso que algún comunero (a) quisiera participar de las actividades de monitoreo, comunicarlo y así incluirlos en la jornada programada.

Sin otro particular, le saluda atentamente,



**Sebastián Pinto Ortiz**  
**Coordinador Relaciones Comunitarias Planta Salar**  
**Albemarle Limitada**

- Archivo RRCC Albemarle Ltda.





Salar de Atacama, 24 de Diciembre 2019  
RLPS 416 /2019

Señora  
Amanda Barrera Conzué  
Presidente Comunidad Atacameña de Peine  
Ref.: Monitoreos Ambientales Enero 2020

Por medio del presente, comunico a usted que en el marco de los compromisos que Albemarle ha adquirido en la RCA 21/2016, se realizarán campañas de monitoreo ambiental en territorios de la Comunidad Atacameña de Peine durante el mes de Enero 2020. En específico las actividades a desarrollar serán:

**Sábado 4 de enero:** Ingresará personal de monitoreo en terreno de Albemarle (un coordinador y 3 ayudantes; Celular: +56 9 3197 4661) a realizar las tareas de: niveles freáticos y limnimétricos, aforos, medición de parámetros in situ, descarga de datos y revisión del funcionamiento de estación hidrometeorológica en el sector denominado **Sistema lagunar Peine interior.**

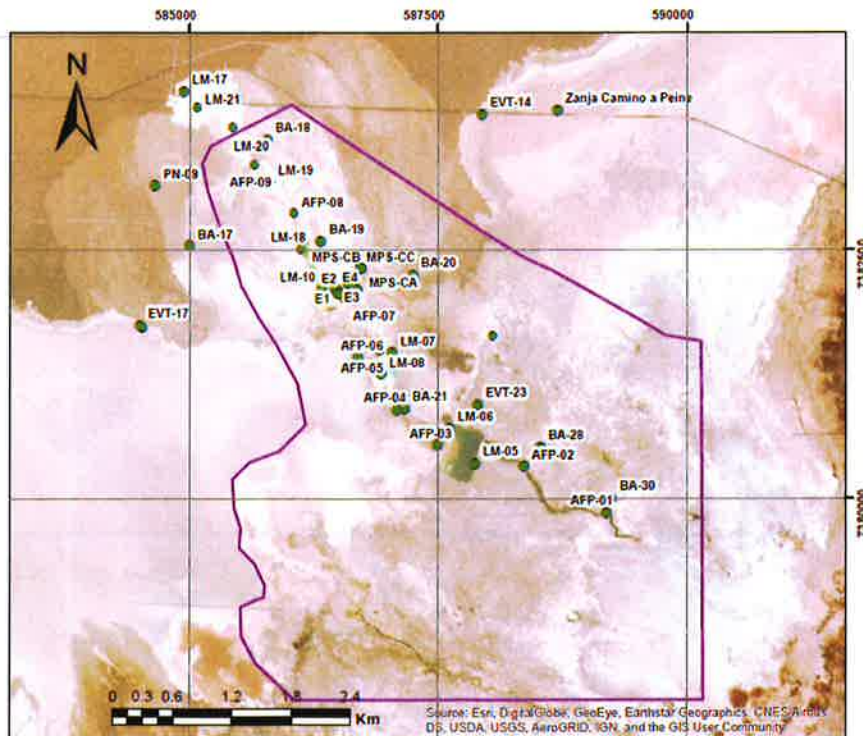

Stamp: COMUNIDAD ATACAMEÑA DE PEINE - CONSTITUCIÓN 1995  
Handwritten signature and date: 24/12/19



**Albemarle Limitada**

Avenida Héctor Gómez 975, lote 4  
Antofagasta, Chile

Teléfono: 56-55-2351013  
www.albemarlelitio.cl

Con el objetivo de realizar nuestro trabajo en un escenario de transparencia con las comunidades, es que reiteramos nuestra disposición para que en el caso que algún comunero (a) quisiera participar de las actividades de monitoreo, comunicarlo y así incluirlos en la jornada programada.

Sin otro particular, le saluda atentamente,

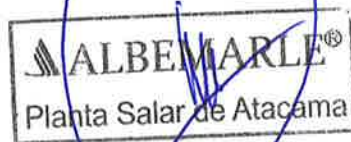

**Sebastian Pinto Ortiz**  
**Coordinador Relaciones Comunitarias Planta Salar**  
**Albemarle Limitada**

- Archivo RRCC Albemarle Ltda.

Salar de Atacama, 24 de Diciembre 2019  
RLPS 418/2019

Señora  
Amanda Barrera Conzué  
Presidente Comunidad Atacameña de Peine  
Ref.: Monitoreos Ambientales Enero 2020

Por medio del presente, comunico a usted que en el marco de los compromisos que Albemarle ha adquirido en la RCA 21/2016, se realizarán campañas de monitoreo ambiental en territorios de la Comunidad Atacameña de Peine durante el mes de Enero 2020. En específico las actividades a desarrollar serán:

**Martes 7 de enero:** Ingresará personal de monitoreo en terreno de Albemarle (un coordinador y 3 ayudantes; Celular: +56 9 3197 4661) a realizar las tareas de: niveles freáticos y limnimétricos, aforos, medición de parámetros in situ, descarga de datos y revisión del funcionamiento de estación hidrometeorológica en el sector denominado **Sistema lagunar La Punta La Brava interior y exterior.**

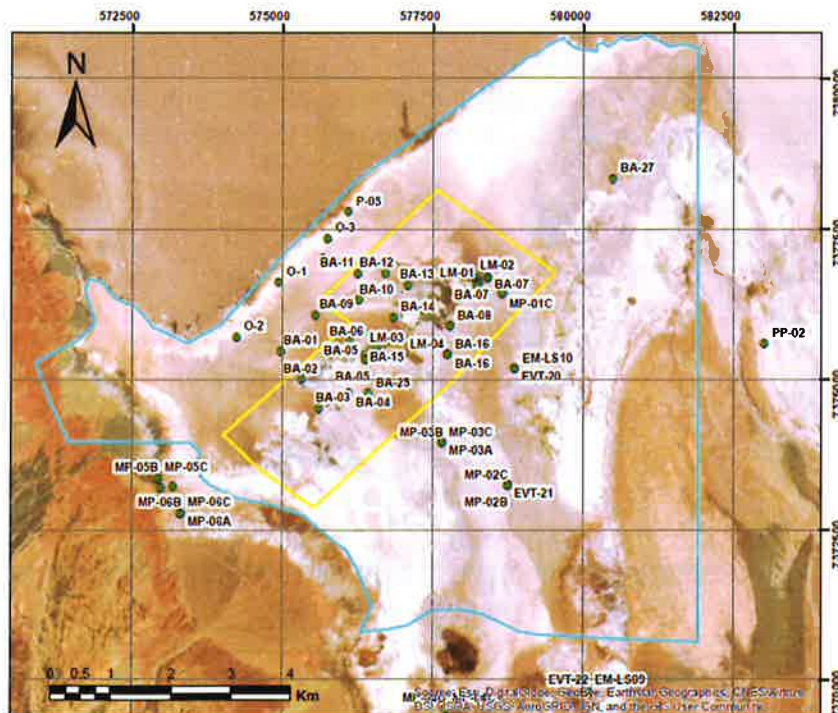

24/12/19  
[Handwritten signature]

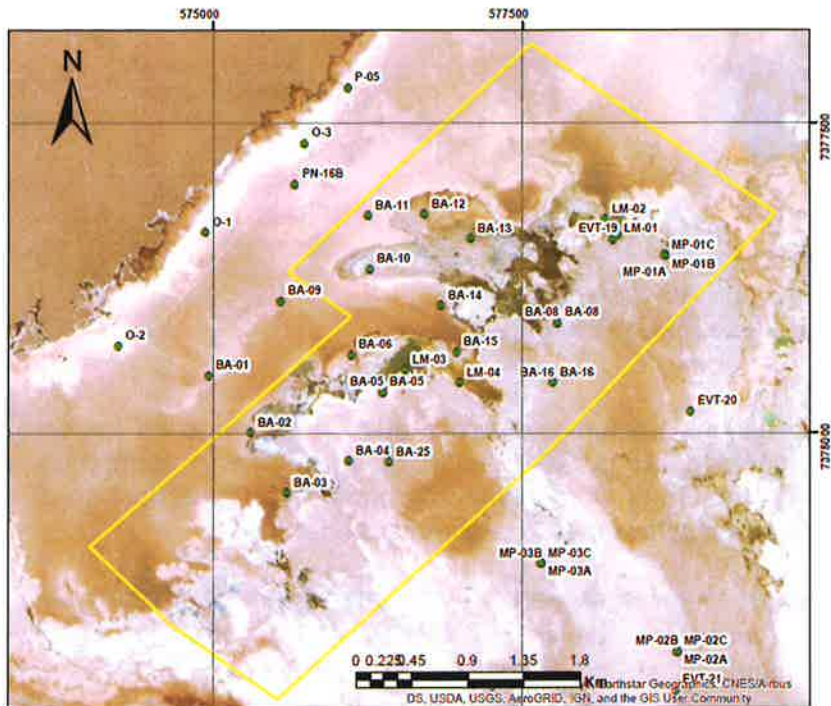

Con el objetivo de realizar nuestro trabajo en un escenario de transparencia con las comunidades, es que reiteramos nuestra disposición para que en el caso que algún comunero (a) quisiera participar de las actividades de monitoreo, comunicarlo y así incluirlos en la jornada programada.

Sin otro particular, le saluda atentamente,



**Sebastian Pinto Ortiz**  
**Coordinador Relaciones Comunitarias Planta Salar**  
**Albemarle Limitada**

Salar de Atacama, 24 de Diciembre 2019  
RLPS 419 /2019

Señora  
Amanda Barrera Conzué  
Presidente Comunidad Atacameña de Peine  
Ref.: Monitoreos Ambientales Enero 2020

Por medio del presente, comunico a usted que en el marco de los compromisos que Albemarle ha adquirido en la RCA 21/2016, se realizarán campañas de monitoreo ambiental en territorios de la Comunidad Atacameña de Peine durante el mes de Enero 2020. En específico las actividades a desarrollar serán:

**Miércoles 8 de enero:** Ingresará personal de monitoreo en terreno Albemarle (un coordinador y 3 ayudantes; Celular: +56 9 3197 4661) a realizar las tareas de: niveles freáticos y limnimétricos, aforos, muestreo, medición de parámetros in situ, en el sector denominado **Sistema Tilopozo**.

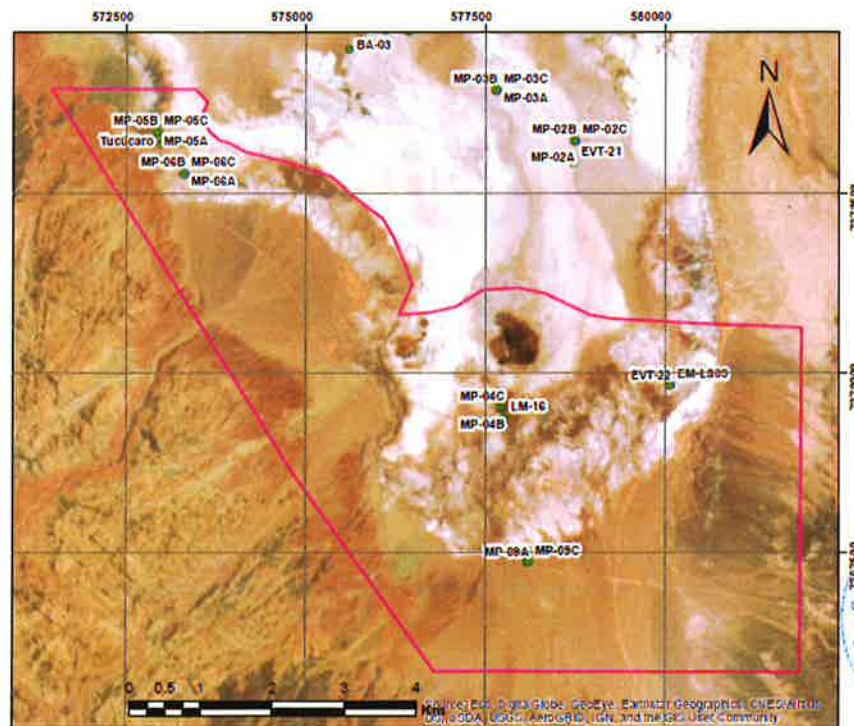

Comunidad Atacameña de Peine  
DE PEINE  
ESTABLECIDA 9-6-85

24/12/19



**Albemarle Limitada**

Avenida Héctor Gómez 975, lote 4  
Antofagasta, Chile

Teléfono: 56-55-2351013  
www.albemarlelitio.cl

Con el objetivo de realizar nuestro trabajo en un escenario de transparencia con las comunidades, es que reiteramos nuestra disposición para que en el caso que algún comunero (a) quisiera participar de las actividades de monitoreo, comunicarlo y así incluirlos en la jornada programada.

Sin otro particular, le saluda atentamente



**Sebastian Pinto Ortiz**  
**Coordinador Relaciones Comunitarias Planta Salar**  
**Albemarle Limitada**

- Archivo RRCC Albemarle Ltda.

Salar de Atacama, 24 de Diciembre 2019  
RLPS 420/2019

Señora  
Amanda Barrera Conzué  
Presidente Comunidad Atacameña de Peine  
Ref.: Monitoreos Ambientales Enero 2020

Por medio del presente, comunico a usted que en el marco de los compromisos que Albemarle ha adquirido en la RCA 21/2016, se realizarán campañas de monitoreo ambiental en territorios de la Comunidad Atacameña de Peine durante el mes de Enero 2020. En específico las actividades a desarrollar serán:

**Sábado 11 de enero:** Ingresará personal de monitoreo en terreno Albemarle (un coordinador y 3 ayudantes; Celular: +56 9 3197 4661) a realizar las tareas de: niveles freáticos y limnimétricos, aforos, muestreo, medición de parámetros in situ, en el sector denominado **Sistema Borde este**.

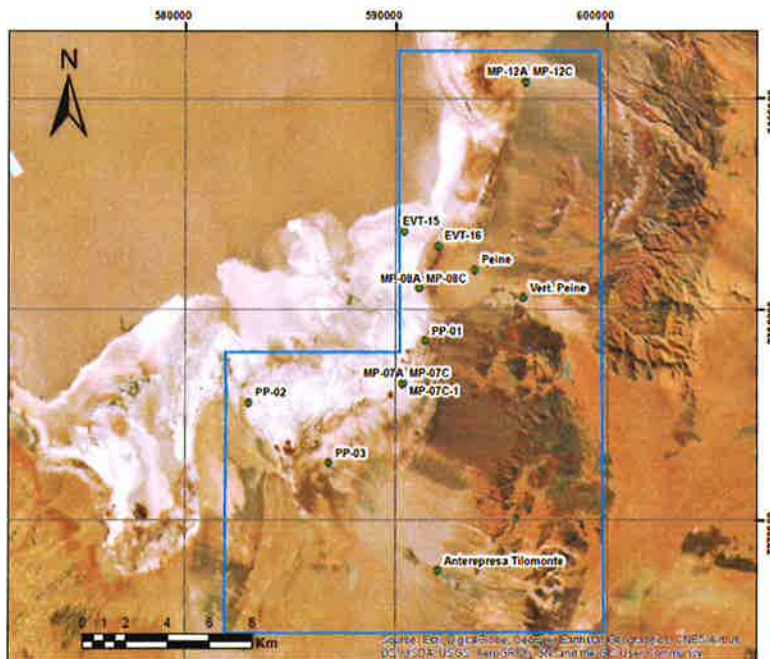

Stamp: COMUNIDAD ATACAMEÑA DE PEINE CONSTITUIDA 0-0-05  
Handwritten signature and date: 24/12/19



**Albemarle Limitada**

Avenida Héctor Gómez 975, lote 4  
Antofagasta, Chile

Teléfono: 56-55-2351013  
www.albemarlelitio.cl

Con el objetivo de realizar nuestro trabajo en un escenario de transparencia con las comunidades, es que reiteramos nuestra disposición para que en el caso que algún comunero (a) quisiera participar de las actividades de monitoreo, comunicarlo y así incluirlos en la jornada programada.

Sin otro particular, le saluda atentamente,



**Sebastian Pinto Ortiz**  
**Coordinador Relaciones Comunitarias Planta Salar**  
**Albemarle Limitada**

- Archivo RRCC Albemarle Ltda.



Salar de Atacama, 24 de Diciembre 2019  
RLPS 421 /2019

Señora  
Amanda Barrera Conzué  
Presidente Comunidad Atacameña de Peine  
Ref.: Monitoreos Ambientales Enero 2020

Por medio del presente, comunico a usted que en el marco de los compromisos que Albemarle ha adquirido en la RCA 21/2016, se realizarán campañas de monitoreo ambiental en territorios de la Comunidad Atacameña de Peine durante el mes de Enero 2020. En específico las actividades a desarrollar serán:

**Domingo 12 de enero:** Ingresará personal de monitoreo en terreno Albemarle (un coordinador y 3 ayudantes; Celular: +56 9 3197 4661) a realizar las tareas de: niveles freáticos y limnimétricos, aforos, muestreo, medición de parámetros in situ, en el sector denominado **Sistema Borde este**.

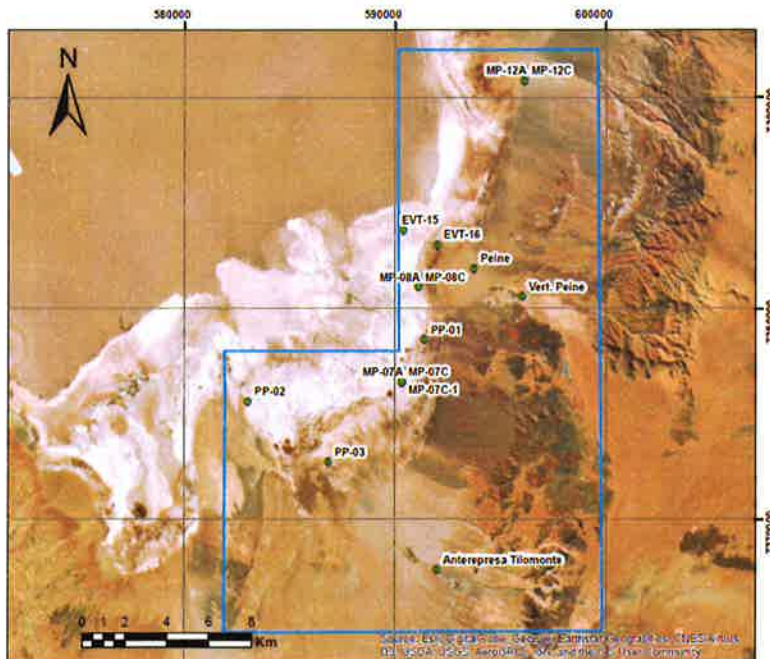

COMUNIDAD ATACAMEÑA  
DE  
PEINE  
24/12/19



**Albemarle Limitada**

Avenida Héctor Gómez 975, lote 4  
Antofagasta, Chile

Teléfono: 56-55-2351013  
www.albemarlelitio.cl

Con el objetivo de realizar nuestro trabajo en un escenario de transparencia con las comunidades, es que reiteramos nuestra disposición para que en el caso que algún comunero (a) quisiera participar de las actividades de monitoreo, comunicarlo y así incluirlos en la jornada programada.

Sin otro particular, le saluda atentamente,



**Sebastian Pinto Ortiz**  
**Coordinador Relaciones Comunitarias Planta Salar**  
**Albemarle Limitada**

- Archivo RRCC Albemarle Ltda.

Salar de Atacama, 24 de Diciembre 2019  
RLPS 422 /2019

Señora  
Amanda Barrera Conzué  
Presidente Comunidad Atacameña de Peine  
Ref.: Monitoreos Ambientales Enero 2020

Por medio del presente, comunico a usted que en el marco de los compromisos que Albemarle ha adquirido en la RCA 21/2016, se realizarán campañas de monitoreo ambiental en territorios de la Comunidad Atacameña de Peine durante el mes de Enero 2020. En específico las actividades a desarrollar serán:

**Martes 14 de enero:** Ingresará personal de monitoreo en terreno de Albemarle (un coordinador y 3 ayudantes; Celular: +56 9 3197 4661) a realizar las tareas de: niveles freáticos y limnimétricos, aforos, medición de parámetros in situ, descarga de datos y revisión del funcionamiento de estación hidrometeorológica en el sector denominado **Sistema lagunar Peine interior**.

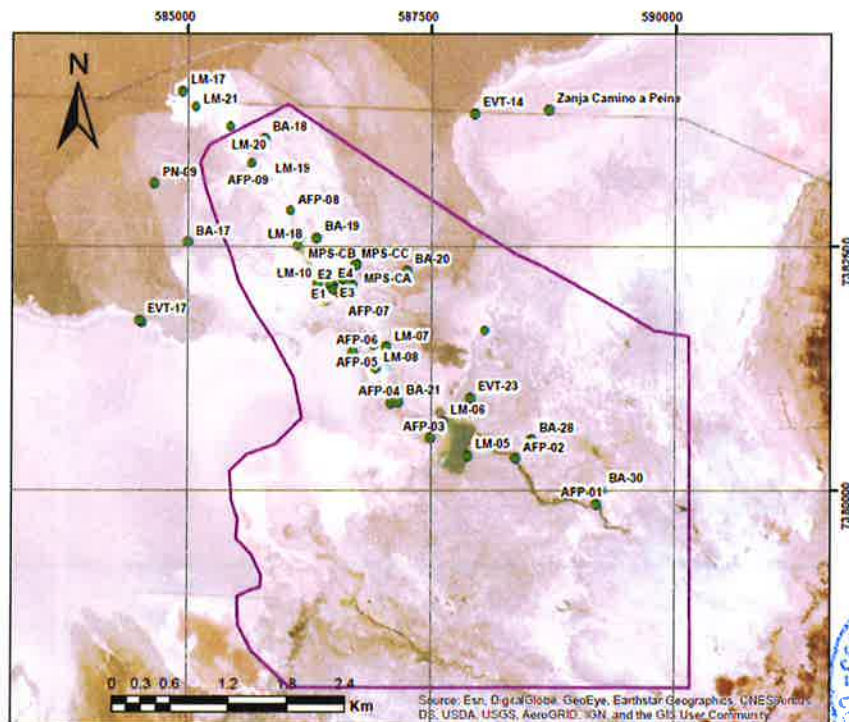

RECIBIDO - COMUNIDAD ATACAMEÑA -  
DE  
PEINE  
9  
24/12/19



**Albemarle Limitada**

Avenida Héctor Gómez 975, lote 4  
Antofagasta, Chile

Teléfono: 56-55-2351013  
www.albemarlelitio.cl

Con el objetivo de realizar nuestro trabajo en un escenario de transparencia con las comunidades, es que reiteramos nuestra disposición para que en el caso que algún comunero (a) quisiera participar de las actividades de monitoreo, comunicarlo y así incluirlos en la jornada programada.

Sin otro particular, le saluda atentamente,



**Sebastian Pirto Ortiz**  
**Coordinador Relaciones Comunitarias Planta Salar**  
**Albemarle Limitada**

- Archivo RRCC Albemarle Ltda.

Salar de Atacama, 24 de Diciembre 2019  
RLPS 423 /2019

Señora  
Amanda Barrera Conzué  
Presidente Comunidad Atacameña de Peine  
Ref.: Monitoreos Ambientales Enero 2020

Por medio del presente, comunico a usted que en el marco de los compromisos que Albemarle ha adquirido en la RCA 21/2016, se realizarán campañas de monitoreo ambiental en territorios de la Comunidad Atacameña de Peine durante el mes de Enero 2020. En específico las actividades a desarrollar serán:

**Miércoles 15 de enero:** Ingresará personal de monitoreo en terreno de Albemarle (un coordinador y 3 ayudantes; Celular: +56 9 3197 4661) a realizar las tareas de: niveles freáticos y limnimétricos, aforos, medición de parámetros in situ, descarga de datos y revisión del funcionamiento de estación hidrometeorológica en el sector denominado **Sistema lagunar Peine interior.**

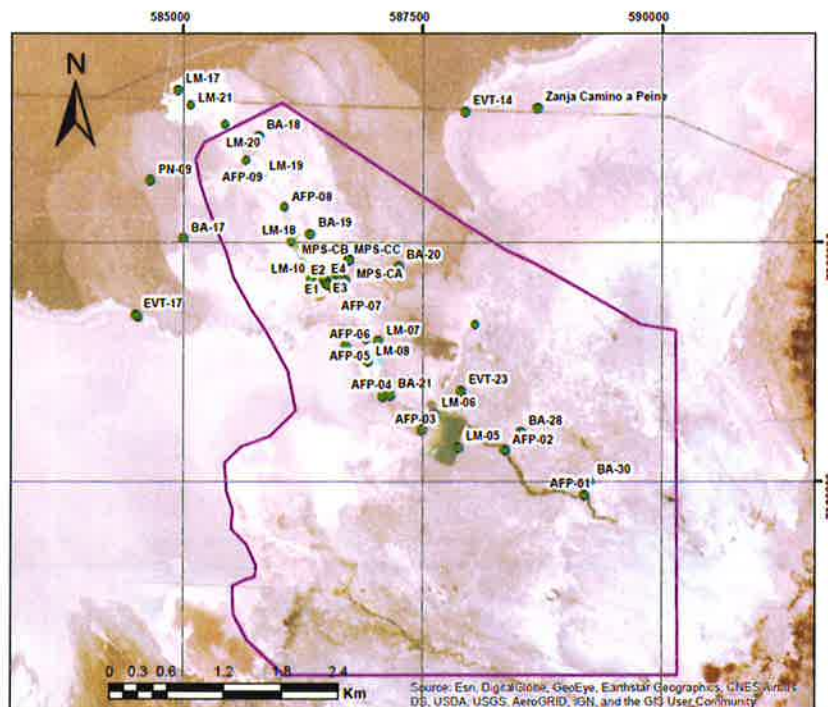

COMUNIDAD ATACAMEÑA DE PEINE  
975  
24/12/19



**Albemarle Limitada**

Avenida Héctor Gómez 975, lote 4  
Antofagasta, Chile

Teléfono: 56-55-2351013  
www.albemarlelitio.cl

Con el objetivo de realizar nuestro trabajo en un escenario de transparencia con las comunidades, es que reiteramos nuestra disposición para que en el caso que algún comunero (a) quisiera participar de las actividades de monitoreo, comunicarlo y así incluirlos en la jornada programada.

Sin otro particular, le saluda atentamente,



**Sebastian Pinto Ortiz**  
**Coordinador Relaciones Comunitarias Planta Salar**  
**Albemarle Limitada**

- Archivo RRCC Albemarle Ltda.

Salar de Atacama, 24 de Diciembre 2019  
RLPS 424 /2019

Señora  
Amanda Barrera Conzué  
Presidente Comunidad Atacameña de Peine  
Ref.: Monitoreos Ambientales Enero 2020

Por medio del presente, comunico a usted que en el marco de los compromisos que Albemarle ha adquirido en la RCA 21/2016, se realizarán campañas de monitoreo ambiental en territorios de la Comunidad Atacameña de Peine durante el mes de Enero 2020. En específico las actividades a desarrollar serán:

**Viernes 17 de enero:** Ingresará personal de monitoreo en terreno de Albemarle (un coordinador y 3 ayudantes; Celular: +56 9 3197 4661) a realizar las tareas de: niveles freáticos y limnimétricos, aforos, muestreo, medición de parámetros in situ, descarga de datos y revisión del funcionamiento de estación hidrometeorológica (para esta labor también acudirá personal de SUEZ) en el sector denominado **Sistema Núcleo Peine y sistema lagunar La Punta La Brava interior y exterior.**

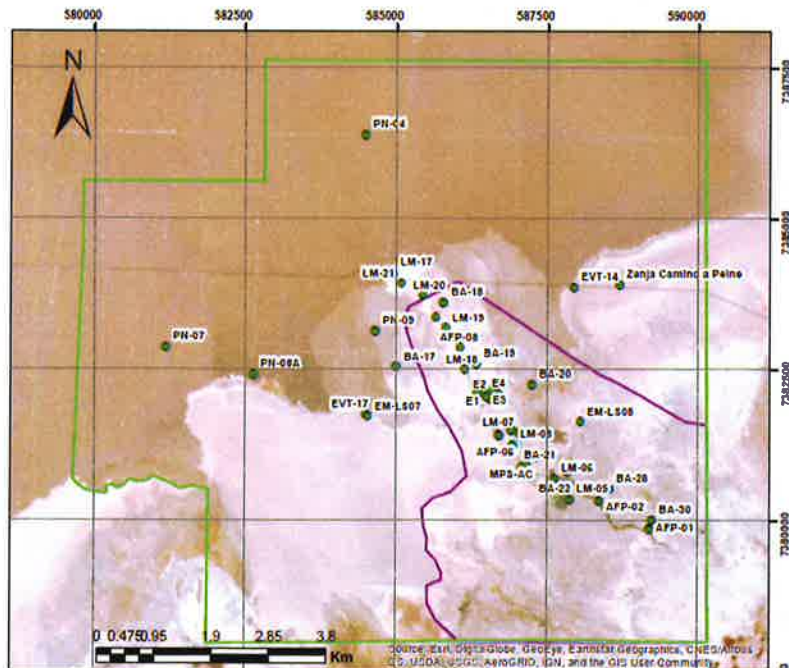

9  
24/12/19

Albemarle Limitada  
 Avenida Héctor Gómez 975, lote 4  
 Antofagasta, Chile

Teléfono: 56-55-2351013  
 www.albemarlelito.cl

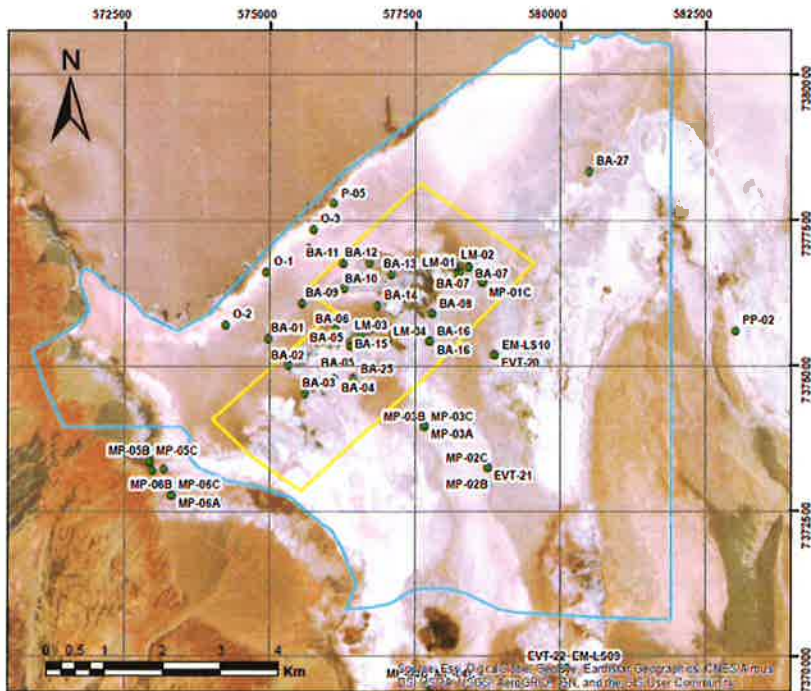
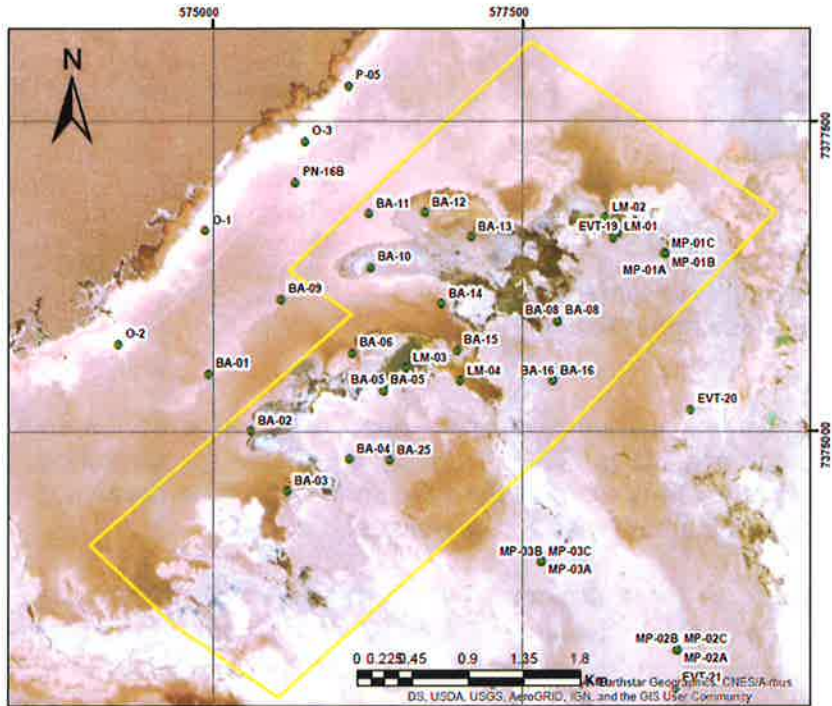





**Albemarle Limitada**

Avenida Héctor Gómez 975, lote 4  
Antofagasta, Chile

Teléfono: 56-55-2351013  
www.albemarlelitio.cl

Con el objetivo de realizar nuestro trabajo en un escenario de transparencia con las comunidades, es que reiteramos nuestra disposición para que en el caso que algún comunero (a) quisiera participar de las actividades de monitoreo, comunicarlo y así incluirlos en la jornada programada.

Sin otro particular, le saluda atentamente,



**Sebastian Pinto Ortiz**  
**Coordinador Relaciones Comunitarias Planta Salar**  
**Albemarle Limitada**

- Archivo RRCC Albemarle Ltda.



9  
24/12/19

Salar de Atacama, 24 de Diciembre 2019  
RLPS 425 /2019

Señora  
Amanda Barrera Conzué  
Presidente Comunidad Atacameña de Peine  
Ref.: Monitoreos Ambientales Enero 2020

Por medio del presente, comunico a usted que en el marco de los compromisos que Albemarle ha adquirido en la RCA 21/2016, se realizarán campañas de monitoreo ambiental en territorios de la Comunidad Atacameña de Peine durante el mes de Enero 2020. En específico las actividades a desarrollar serán:

**Lunes 20 de enero:** Ingresará personal de monitoreo en terreno Albemarle (un coordinador y 3 ayudantes; Celular: +56 9 3197 4661) a realizar las tareas de: niveles freáticos y limnimétricos, aforos, muestreo con ETFA, medición de parámetros in situ, en el sector denominado **Sistema Borde este**.

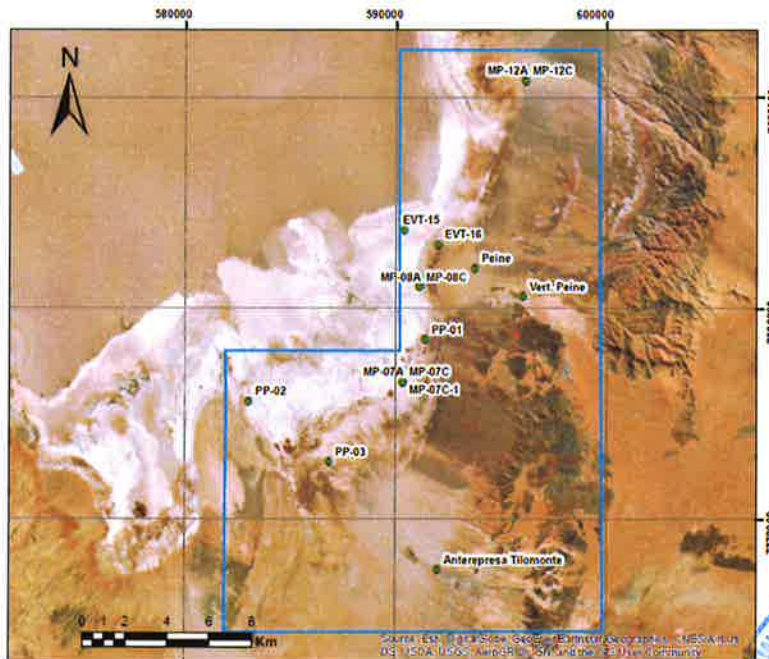

COMUNIDAD ATACAMEÑA DE PEINE  
24/12/19



**Albemarle Limitada**

Avenida Héctor Gómez 975, lote 4  
Antofagasta, Chile

Teléfono: 56-55-2351013  
www.albemarlelitio.cl

Con el objetivo de realizar nuestro trabajo en un escenario de transparencia con las comunidades, es que reiteramos nuestra disposición para que en el caso que algún comunero (a) quisiera participar de las actividades de monitoreo, comunicarlo y así incluirlos en la jornada programada.

Sin otro particular, le saluda atentamente,



**Sebastian Pinto Ortiz**  
**Coordinador Relaciones Comunitarias Planta Salar**  
**Albemarle Limitada**

- Archivo RRCC Albemarle Ltda.

Salar de Atacama, 24 de Diciembre 2019  
RLPS 426/2019

Señora  
Amanda Barrera Conzué  
Presidente Comunidad Atacameña de Peine  
Ref.: Monitoreos Ambientales Enero 2020

Por medio del presente, comunico a usted que en el marco de los compromisos que Albemarle ha adquirido en la RCA 21/2016, se realizarán campañas de monitoreo ambiental en territorios de la Comunidad Atacameña de Peine durante el mes de Enero 2020. En específico las actividades a desarrollar serán:

**Martes 21 de enero** Ingresará personal de monitoreo en terreno Albemarle (un coordinador y 3 ayudantes; Celular: +56 9 3197 4661) a realizar las tareas de: niveles freáticos y limnimétricos, aforos, muestreo con ETFA, medición de parámetros in situ, en el sector denominado **Sistema La Punta La Brava exterior e interior y borde este.**

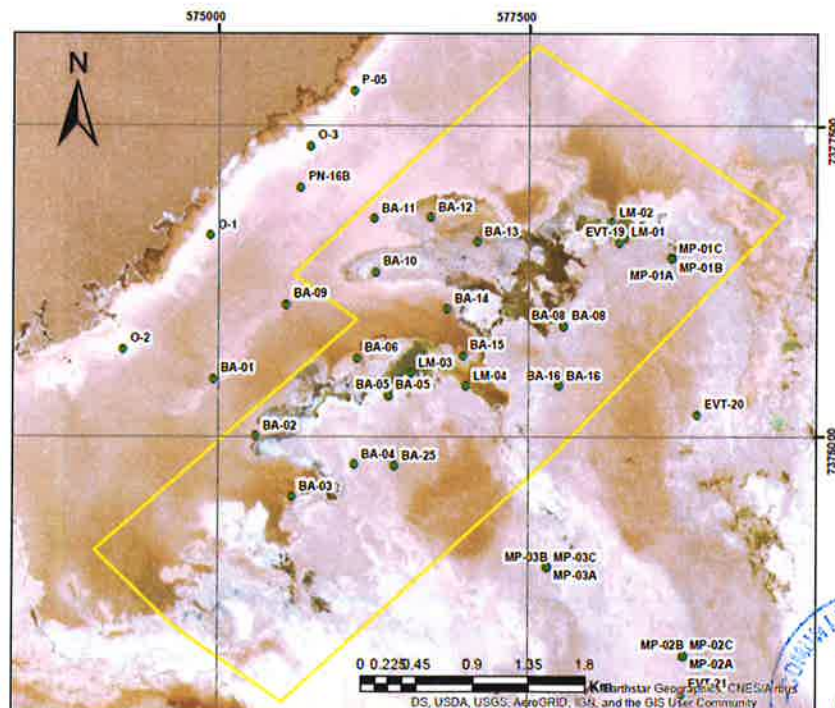

Comunidad Atacameña de Peine  
DE PEINE  
24/12/19

Albemarle Limitada  
 Avenida Héctor Gómez 975, lote 4  
 Antofagasta, Chile

Teléfono: 56-55-2351013  
[www.albemarlelitio.cl](http://www.albemarlelitio.cl)

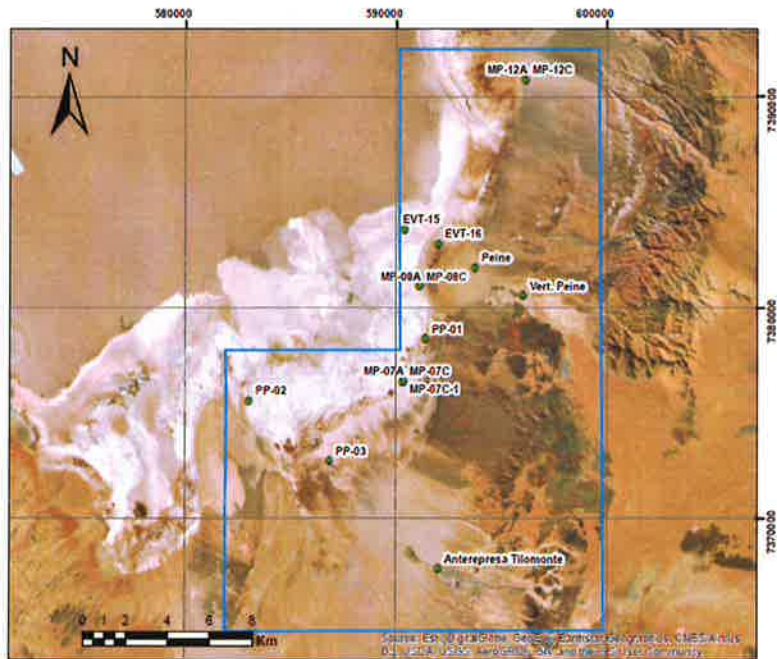
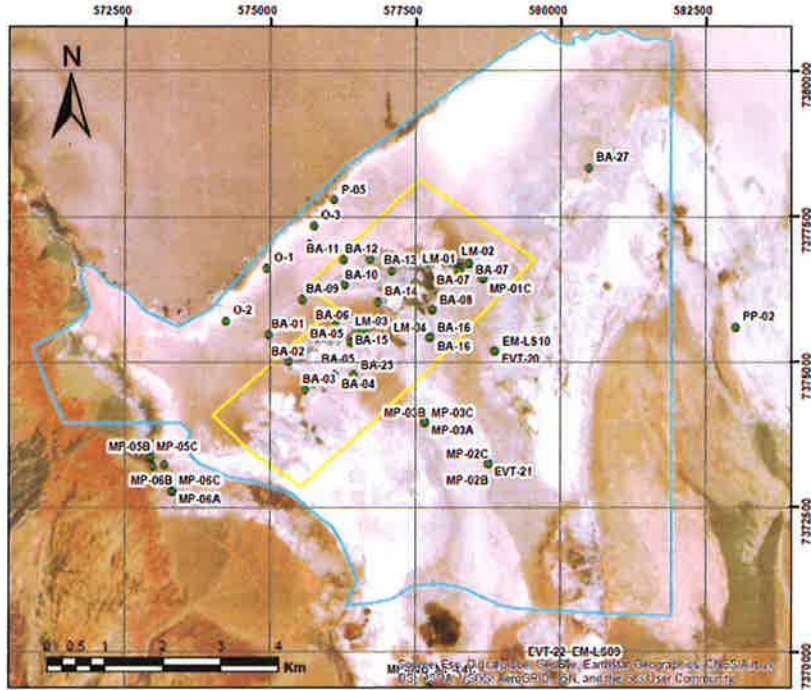



**Albemarle Limitada**

Avenida Héctor Gómez 975, lote 4  
Antofagasta, Chile

Teléfono: 56-55-2351013  
www.albemarlelitio.cl

Con el objetivo de realizar nuestro trabajo en un escenario de transparencia con las comunidades, es que reiteramos nuestra disposición para que en el caso que algún comunero (a) quisiera participar de las actividades de monitoreo, comunicarlo y así incluirlos en la jornada programada.

Sin otro particular, le saluda atentamente,



**Sebastian Pinto-Ortiz**  
**Coordinador Relaciones Comunitarias Planta Salar**  
**Albemarle Limitada**

- Archivo RRCC Albemarle Ltda.



Salar de Atacama, 24 de Diciembre 2019  
RLPS 427 /2019

Señora  
Amanda Barrera Conzué  
Presidente Comunidad Atacameña de Peine  
Ref.: Monitoreos Ambientales Enero 2020

Por medio del presente, comunico a usted que en el marco de los compromisos que Albemarle ha adquirido en la RCA 21/2016, se realizarán campañas de monitoreo ambiental en territorios de la Comunidad Atacameña de Peine durante el mes de Enero 2020. En específico las actividades a desarrollar serán:

**Miércoles 22 de enero:** Ingresará personal de monitoreo en terreno de Albemarle (un coordinador y 3 ayudantes; Celular: +56 9 3197 4661) a realizar las tareas de: niveles freáticos y limnimétricos, aforos, muestreo con ETFA, medición de parámetros in situ, en el sector denominado **Sistema Tilopozo, La Punta La Brava exterior e interior.**

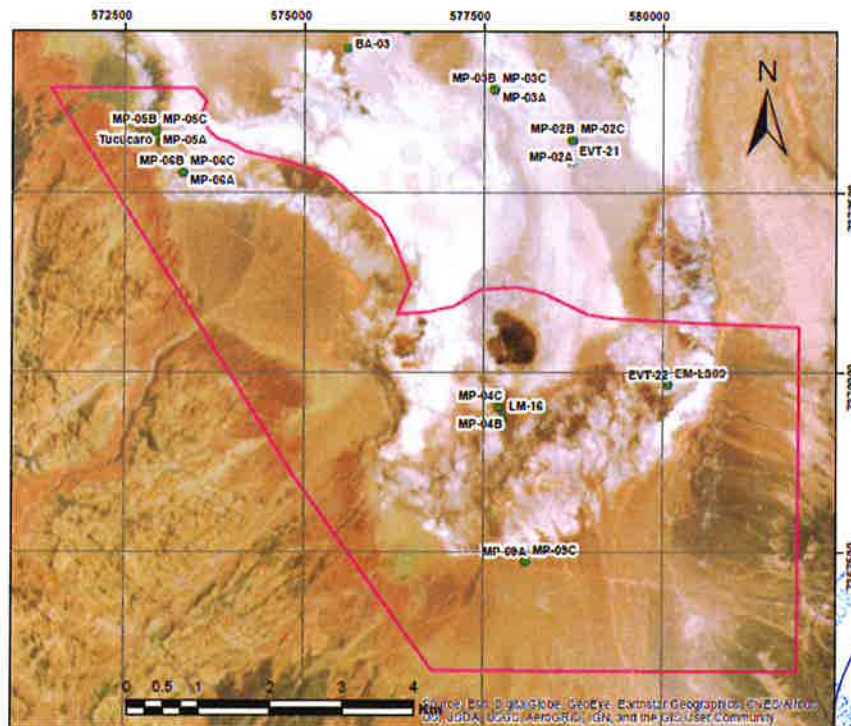

Comunidad Atacameña de Peine  
Institución 9-9-05  
24/12/19

Albemarle Limitada  
 Avenida Héctor Gómez 975, lote 4  
 Antofagasta, Chile

Teléfono: 56-55-2351013  
 www.albemarlelitio.cl

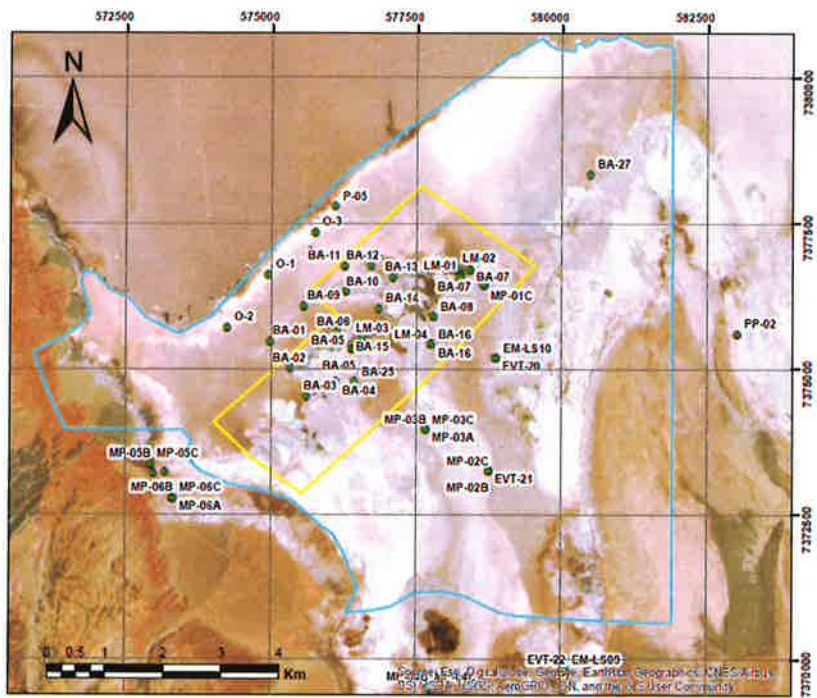
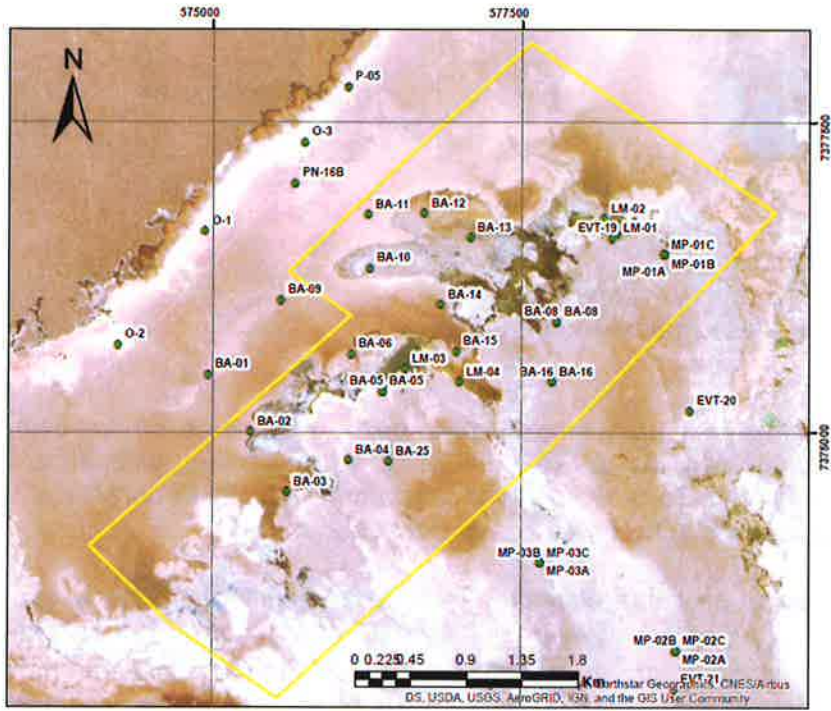





**Albemarle Limitada**

Avenida Héctor Gómez 975, lote 4  
Antofagasta, Chile

Teléfono: 56-55-2351013  
www.albemarlelitio.cl

Con el objetivo de realizar nuestro trabajo en un escenario de transparencia con las comunidades, es que reiteramos nuestra disposición para que en el caso que algún comunero (a) quisiera participar de las actividades de monitoreo, comunicarlo y así incluirlos en la jornada programada.

Sin otro particular, le saluda atentamente,



**Sebastian Pinto Ortiz**  
**Coordinador Relaciones Comunitarias Planta Salar**  
**Albemarle Limitada**

- Archivo RRCC Albemarle Ltda.



Handwritten signature and date: 24/12/09

Salar de Atacama, 24 de Diciembre 2019  
RLPS 428 /2019

Señora  
Amanda Barrera Conzué  
Presidente Comunidad Atacameña de Peine  
Ref.: Monitoreos Ambientales Enero 2020

Por medio del presente, comunico a usted que en el marco de los compromisos que Albemarle ha adquirido en la RCA 21/2016, se realizarán campañas de monitoreo ambiental en territorios de la Comunidad Atacameña de Peine durante el mes de Enero 2020. En específico las actividades a desarrollar serán:

**Jueves 23 de enero:** Ingresará personal de monitoreo en terreno de Albemarle (un coordinador y 3 ayudantes; Celular: +56 9 3197 4661) a realizar las tareas de: niveles freáticos y limnimétricos, aforos, muetsreo con ETFa, medición de parámetros in situ, descarga de datos y revisión del funcionamiento de estación hidrometeorológica en el sector denominado **Sistema lagunar Peine interior y Tilopozo**.

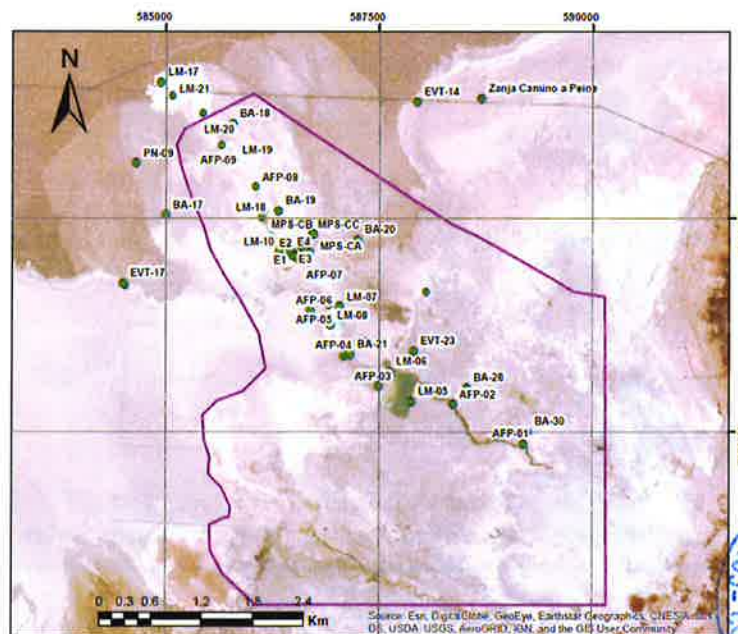

**Albemarle Limitada**  
Avenida Héctor Gómez 975, lote 4  
Antofagasta, Chile

Teléfono: 56-55-2351013  
www.albemarlelitio.cl

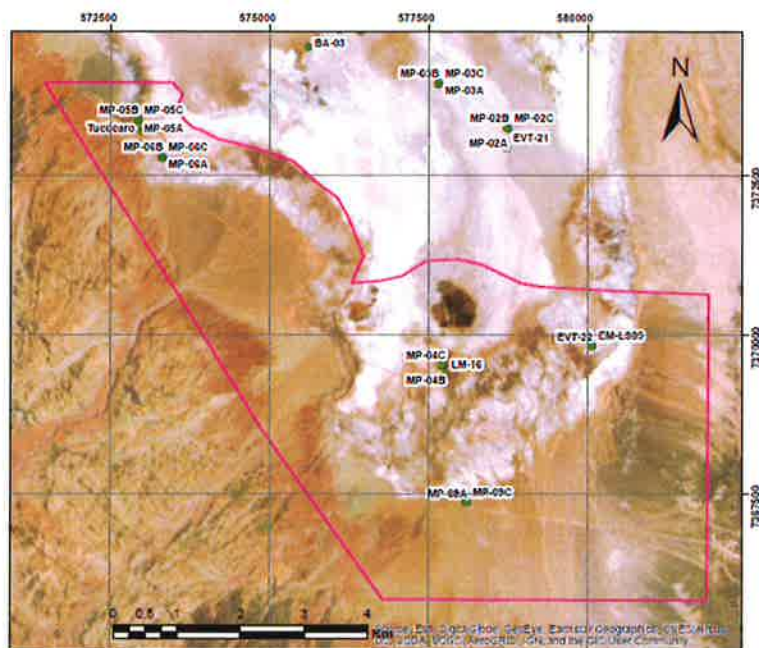

Con el objetivo de realizar nuestro trabajo en un escenario de transparencia con las comunidades, es que reiteramos nuestra disposición para que en el caso que algún comunero (a) quisiera participar de las actividades de monitoreo, comunicarlo y así incluirlos en la jornada programada.

Sin otro particular, le saluda atentamente,



**ALBEMARLE®**  
Planta Salar de Atacama

**Sebastian Pinto Ortiz**  
**Coordinador Relaciones Comunitarias Planta Salar**  
**Albemarle Limitada**

Salar de Atacama, 24 de Diciembre 2019  
RLPS 429 /2019

Señora  
Amanda Barrera Conzué  
Presidenta Comunidad Atacameña de Peine  
Ref.: Monitoreos Ambientales Enero 2020

Por medio del presente, comunico a usted que en el marco de los compromisos que Albemarle ha adquirido en la RCA 21/2016, se realizarán campañas de monitoreo ambiental en territorios de la Comunidad Atacameña de Peine durante el mes de Enero 2020. En específico las actividades a desarrollar serán:

**Viernes 24 de enero:** Ingresará personal de monitoreo en terreno de Albemarle (un coordinador y 3 ayudantes; Celular: +56 9 3197 4661) a realizar las tareas de: niveles freáticos y limnimétricos, aforos, muestreo con ETFA, medición de parámetros in situ, descarga de datos y revisión del funcionamiento de estación hidrometeorológica en el sector denominado **Sistema lagunar Peine interior**.

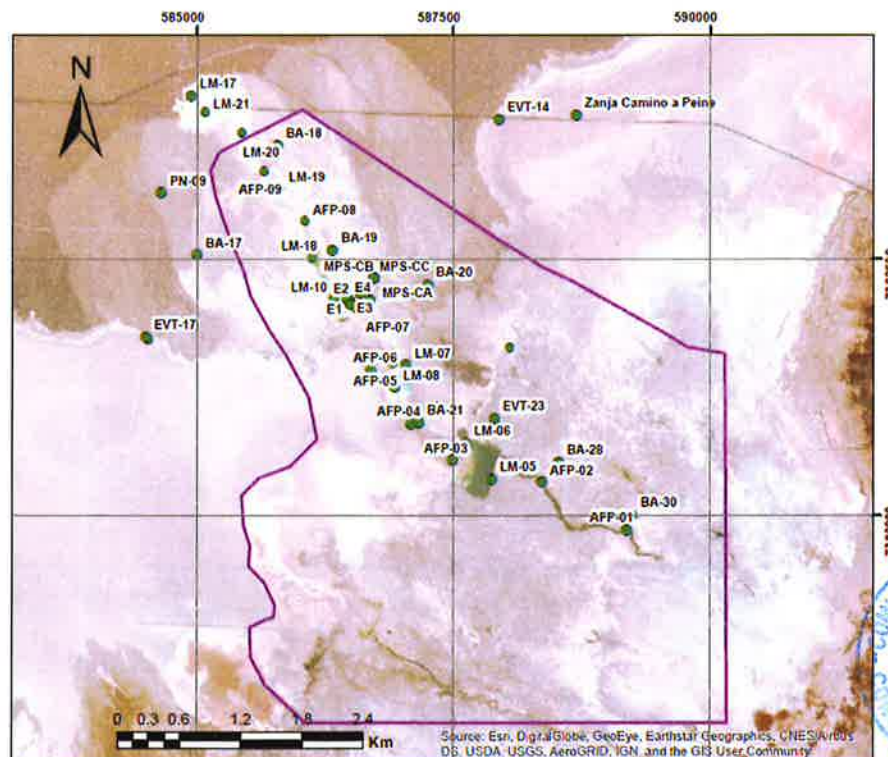

COMUNIDAD ATACAMEÑA DE PEINE  
24/02/19



**Albemarle Limitada**

Avenida Héctor Gómez 975, lote 4  
Antofagasta, Chile

Teléfono: 56-55-2351013  
www.albemarlelitio.cl

Con el objetivo de realizar nuestro trabajo en un escenario de transparencia con las comunidades, es que reiteramos nuestra disposición para que en el caso que algún comunero (a) quisiera participar de las actividades de monitoreo, comunicarlo y así incluirlos en la jornada programada.

Sin otro particular, le saluda atentamente,



**Sebastian Pinto Ortiz**  
**Coordinador Relaciones Comunitarias Planta Salar**  
**Albemarle Limitada**

- Archivo RRCC Albemarle Ltda.

Salar de Atacama, 24 de Diciembre 2019  
RLPS 430 /2019

Señora  
Amanda Barrera Conzué  
Presidente Comunidad Atacameña de Peine  
Ref.: Monitoreos Ambientales Enero 2020

Por medio del presente, comunico a usted que en el marco de los compromisos que Albemarle ha adquirido en la RCA 21/2016, se realizarán campañas de monitoreo ambiental en territorios de la Comunidad Atacameña de Peine durante el mes de Enero 2020. En específico las actividades a desarrollar serán:

**Jueves 30 de enero:** Ingresará personal de monitoreo en terreno de Albemarle (un coordinador y 3 ayudantes; Celular: +56 9 3197 4661) a realizar las tareas de: niveles freáticos y limnimétricos, aforos, muestreo, medición de parámetros in situ, en el sector denominado **La Punta La Brava exterior e interior y Núcleo Peine**.

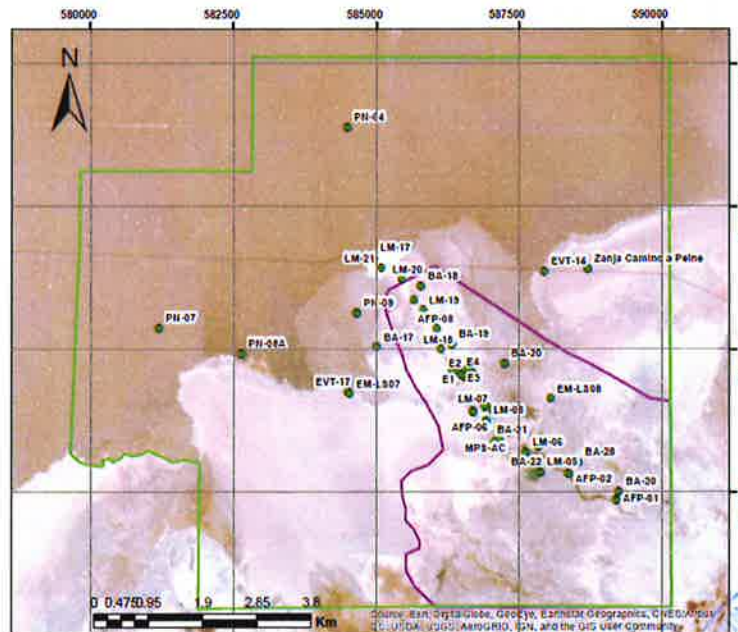

Stamp: COMUNIDAD ATACAMEÑA DE PEINE  
Handwritten signature and date: 24/12/19

Albemarle Limitada  
 Avenida Héctor Gómez 975, lote 4  
 Antofagasta, Chile

Teléfono: 56-55-2351013  
 www.albemarlelitio.cl

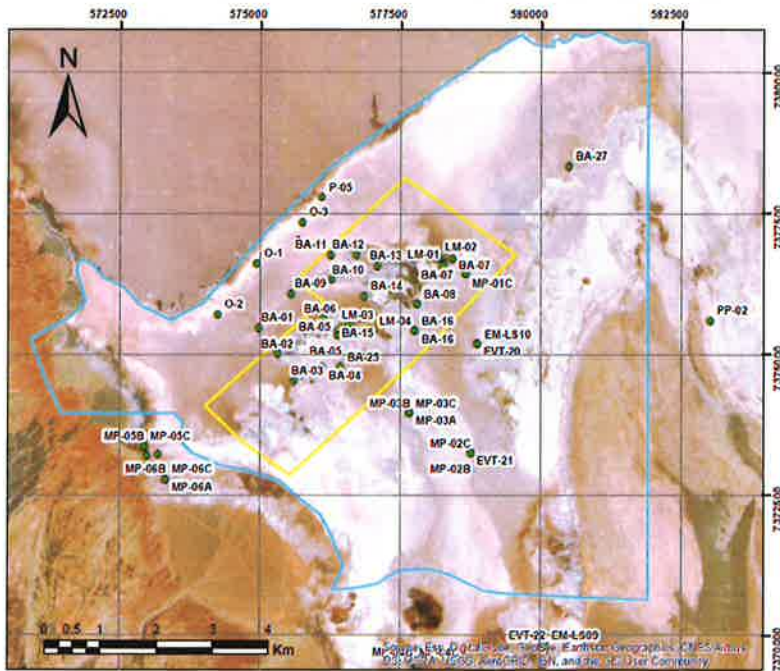
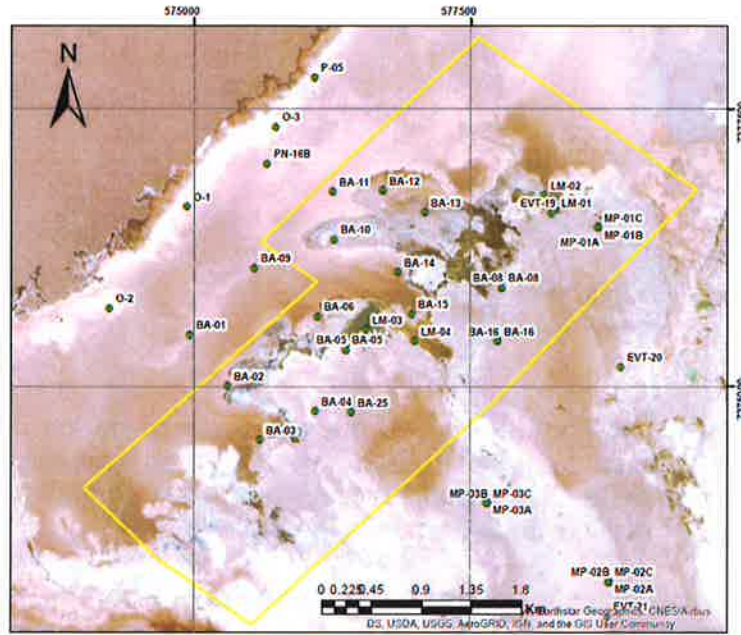



**Albemarle Limitada**

Avenida Héctor Gómez 975, lote 4  
Antofagasta, Chile

Teléfono: 56-55-2351013  
www.albemarlelitio.cl

Con el objetivo de realizar nuestro trabajo en un escenario de transparencia con las comunidades, es que reiteramos nuestra disposición para que en el caso que algún comunero (a) quisiera participar de las actividades de monitoreo, comunicarlo y así incluirlos en la jornada programada.

Sin otro particular, le saluda atentamente,



**Sebastian Pinto Ortiz**  
**Coordinador Relaciones Comunitarias Planta Salar**  
**Albemarle Limitada**

- Archivo RRCC Albemarle Ltda.







Albemarle Limitada  
Avenida Héctor Gómez 975, lote 4  
Antofagasta, Chile

Teléfono: 56-55-2351013  
www.albemarlelitio.cl

Salar de Atacama, 24 de Diciembre 2019  
RLPS 433 /2019

Señora  
Ana Ramos  
Presidenta Comunidad Atacameña de Solor  
Ref.: Monitoreos Ambientales Enero 2020

Por medio del presente, comunico a usted que en el marco de los compromisos que Albemarle ha adquirido en la RCA 21/2016, se realizarán campañas de monitoreo ambiental en territorios de la Comunidad Atacameña de Solor durante el mes de Enero 2020.

**Complejo Turístico de la Laguna Tebenquiche fue cambiado a Santuario de la Naturaleza Laguna Tebenquiche) (solo considera la componente hídrica).**

En específico las actividades a desarrollar serán:

**Jueves 9 de enero:** Ingresará personal de Albemarle (Celular: +56 9 3197 4661) a realizar la tarea de revisión del funcionamiento de estación hidrometeorológica EM LS-01 y EM LS-02, en el sector denominado Santuario de la Naturaleza Laguna Tebenquiche y en la cercanía al sector del Complejo Laguna Cejar.

**Viernes 10 de enero:** Ingresará personal de Albemarle (Celular: +56 9 3197 4661) a realizar la tarea de revisión del funcionamiento de estación hidrometeorológica EM LS-01 y EM LS-02, en el sector denominado Santuario de la Naturaleza Laguna Tebenquiche y en la cercanía al sector del Complejo Laguna Cejar.

Con el objetivo de realizar nuestro trabajo en un escenario de transparencia con las comunidades, es que reiteramos nuestra disposición para que en el caso que algún comunero (a) quisiera participar de las actividades de monitoreo, comunicarlo y así incluirlos en la jornada programada.

Sin otro particular, le saluda atentamente,



**Sebastián Pinto Ortiz**  
**Coordinador Relaciones Comunitarias Planta Salar**  
**Albemarle Limitada**

- Archivo RRCC Albemarle Ltda.

*Emilia Ramos*

*Recibido el 30-12-19.*



**Albemarle Limitada**

Avenida Héctor Gómez Cobo 425  
Antofagasta, Chile

Teléfono: 56-55-2351013  
www.albemarlelitio.cl

**Mat.: Plan de Seguimiento Ambiental. Variables hídricas, Res. Exenta N° 21/2016 (RCA).**

**Ref.: Solicitud de permisos de ingreso a Reserva Nacional Los Flamencos y acompañamiento por parte de personal CONAF, durante las actividades de monitoreo a realizar en enero, febrero y marzo 2020 en Sector Aguas de Quelana**

Antofagasta, 09 de diciembre de 2019

Señores

**CONAF**

Oficina Regional

**ANTOFAGASTA**

Estimados Director y Directorio de la comunidad,

Por medio de la presente, quisiéramos solicitar los días que se listan a continuación para realizar las actividades asociadas con el monitoreo de las variables correspondiente al Plan de seguimiento Ambiental y Compromisos Voluntarios de la empresa Albemarle durante los meses de enero, febrero y marzo de 2020 dentro de la Reserva Nacional de Los Flamencos, Sector Aguas de Quelana; cumpliendo así con lo establecido en nuestra RCA 021/2016 para este sector, respecto a los monitoreos ambientales de las componentes hídricas a monitorear en el primer trimestre de 2020

A continuación, se detalla el personal y actividad a realizar en estos días:

### **Actividades mes ENERO**

- ✓ **Lunes 13 de enero:** Ingresará personal de Albemarle a realizar las tareas de:

- Revisión del funcionamiento de la estación hidrometeorológica EM-LS04 (requerido por RCA 021/2016): Este punto se encuentra en Sector Aguas de Quelana. Actividad que será realizada por Coordinador de Terreno y Técnicos de Terreno de ALB, Teléfono: +56 9 65097904.
  
- ✓ **Miércoles 22 de Enero**: Ingresará personal de Albemarle a realizar las tareas de:
  - Medición de niveles limnimétricos y medición de nivel piezométrico (requerido por RCA 021/2016): Actividad que será realizada por personal de Albemarle (Coordinador de Terreno y Técnicos de Terreno de ALB, Teléfono: +56 9 65097904).
  
  - Muestreo de Calidad de Agua superficial y subterránea (requerido por RCA 021/2016): Actividad que será realizada por personal de Albemarle (Coordinador de Terreno, Técnico de Terreno y ETFA, Teléfono: +56 9 65097904).
  
  - Revisión del funcionamiento de la estación hidrometeorológica EM-LS04 (requerido por RCA 021/2016): Este punto se encuentra en Sector Aguas de Quelana. Actividad que será realizada por Coordinador de Terreno y Técnicos de Terreno de ALB, Teléfono: +56 9 65097904.

### **Actividades mes FEBRERO**

- ✓ **Jueves 13 de febrero**: Ingresará personal de Albemarle a realizar las tareas de:
  - Medición de niveles limnimétricos y medición de nivel piezométrico (requerido por RCA 021/2016): Actividad que será realizada por personal de



**Albemarle Limitada**

Avenida Héctor Gómez Cobo 425  
Antofagasta, Chile

Teléfono: 56-55-2351013  
www.albemarlelitio.cl

Albemarle (Coordinador de Terreno y Técnicos de Terreno de ALB, Teléfono: +56 9 65097904).

- Revisión del funcionamiento de la estación hidrometeorológica EM-LS04 (requerido por RCA 021/2016): Este punto se encuentra en Sector Aguas de Quelana. Actividad que será realizada por Coordinador de Terreno y Técnicos de Terreno de ALB, Teléfono: +56 9 65097904.

✓ **Jueves 20 de febrero:** Ingresará personal de Albemarle a realizar las tareas de:

- Revisión del funcionamiento de la estación hidrometeorológica EM-LS04 (requerido por RCA 021/2016): Este punto se encuentra en Sector Aguas de Quelana. Actividad que será realizada por Coordinador de Terreno y Técnicos de Terreno de ALB, Teléfono: +56 9 65097904.

**Actividades mes MARZO**

✓ **Jueves 12 de marzo:** Ingresará personal de Albemarle a realizar las tareas de:

- Medición de niveles limnimétricos y medición de nivel piezométrico (requerido por RCA 021/2016): Actividad que será realizada por personal de Albemarle (Coordinador de Terreno y Técnicos de Terreno de ALB Teléfono: +56 9 65097904).
- Revisión del funcionamiento de la estación hidrometeorológica EM-LS04 (requerido por RCA 021/2016): Este punto se encuentra en Sector Aguas de Quelana. Actividad que será realizada por Coordinador de Terreno y Técnicos de Terreno de ALB, Teléfono: +56 9 65097904.



**Albemarle Limitada**

Avenida Héctor Gómez Cobo 425  
Antofagasta, Chile

Teléfono: 56-55-2351013  
www.albemarlelitio.cl

- ✓ **Viernes 13 de marzo:** Ingresará personal de Albemarle a realizar las tareas de:
- Revisión del funcionamiento de la estación hidrometeorológica EM-LS04 (requerido por RCA 021/2016): Este punto se encuentra en Sector Aguas de Quelana. Actividad que será realizada por Coordinador de Terreno y Técnicos de Terreno de ALB, Teléfono: +56 9 65097904.

Además, se hace entrega de lo siguiente:

- I) Carta Gantt
- II) Metodologías de las actividades
- III) Puntos Georreferenciados.

Como se ha realizado hasta la fecha, con respecto a las restricciones de acceso, nos acogeremos a lo indicado por el guardaparques que nos acompañará en terreno.

Por tanto, solicito a usted, recepcionar esta solicitud e indicar si hay disponibilidad para ingresar en las fechas enunciada.

Sin otro particular, saluda atentamente

Ignacio Mehech Castellón  
Gerente Legal  
**Albemarle Limitada**



**Albemarle Limitada**

Avenida Héctor Gómez Cobo 425  
Antofagasta, Chile

Teléfono: 56-55-2351013  
[www.albemarlelitio.cl](http://www.albemarlelitio.cl)



**Albemarle Limitada**

Avenida Héctor Gómez Cobo 425  
Antofagasta, Chile

Teléfono: 56-55-2351013  
www.albemarlelitio.cl

**Mat.: Plan de Seguimiento Ambiental. Variables hídricas, Res. Exenta N° 21/2016 (RCA).**

**Ref.: Solicitud de permisos de ingreso a Reserva Nacional Los Flamencos y acompañamiento por parte de personal CONAF y Comunidad de Toconao, durante las actividades de monitoreo a realizar en enero, febrero y marzo 2020 en Sector Soncor.**

Antofagasta, 09 de diciembre de 2019

Señores

**CONAF y COMUNIDAD DE TOCONAO**

Oficina Regional y Sede Comunal de la Comunidad

**ANTOFAGASTA Y TOCONAO**

Estimados Director y Directorio de la comunidad,

Por medio de la presente, quisiéramos solicitar los días que se listan a continuación para realizar las actividades asociadas con el monitoreo de las variables correspondiente al Plan de seguimiento Ambiental y Compromisos Voluntarios de la empresa Albemarle durante los meses de enero, febrero y marzo 2020 dentro de la Reserva Nacional de Los Flamencos, Sector Soncor; cumpliendo así con lo establecido en nuestra RCA 021/2016 para este sector, respecto a los monitoreos ambientales de las componentes hídricas a monitorear en el primer trimestre de 2020.

A continuación, se detalla el personal y actividad a realizar en estos días:

**Actividades mes ENERO**

- ✓ **Lunes 13 de enero:** Ingresará personal de Albemarle a realizar las tareas de:
  - Revisión del funcionamiento de la estación hidrometeorológica EM-LS03 (requerido por RCA 021/2016): Este punto se encuentra fuera de los límites de la Reserva Nacional de Los Flamencos, Sector Soncor, al costado Norte del camino principal a la Reserva de Chaxa. Actividad que será realizada por Coordinador de Terreno y Técnicos de ALB, Teléfono: +56 9 65097904.
  
- ✓ **Miércoles 22 de enero:** Ingresará personal de Albemarle a realizar las tareas de:
  - Medición de niveles limnimétricos y medición de nivel piezométrico (requerido por RCA 021/2016): Actividad que será realizada por personal de Albemarle (Coordinador de Terreno y Técnicos de Terreno de ALB Teléfono: +56 9 65097904).
  - Muestreo de Calidad de Agua superficial y subterránea (requerido por RCA 021/2016): Actividad que será realizada por Coordinador de Terreno, Técnicos de Terreno de ALB y ETFA Teléfono: +56 9 65097904).
  - Revisión del funcionamiento de la estación hidrometeorológica EM-LS03 (requerido por RCA 021/2016): Este punto se encuentra fuera de los límites de la Reserva Nacional de Los Flamencos, Sector Soncor, al costado Norte del camino principal a la Reserva de Chaxa. Actividad que será realizada por Coordinador de Terreno y Técnicos de ALB, Teléfono: +56 9 65097904.

### **Actividades mes FEBRERO**





**Albemarle Limitada**

Avenida Héctor Gómez Cobo 425  
Antofagasta, Chile

Teléfono: 56-55-2351013  
www.albemarlelitio.cl

- ✓ **Jueves 13 de febrero:** Ingresará personal de Albemarle a realizar las tareas de:
  - Medición de niveles limnimétricos y medición de nivel piezométrico (requerido por RCA 021/2016): Actividad que será realizada por personal de Albemarle (Coordinador de Terreno y Técnicos de Terreno de ALB Teléfono: +56 9 65097904).
  - Revisión del funcionamiento de la estación hidrometeorológica EM-LS03 (requerido por RCA 021/2016): Este punto se encuentra fuera de los límites de la Reserva Nacional de Los Flamencos, Sector Soncor, al costado Norte del camino principal a la Reserva de Chaxa. Actividad que será realizada por Coordinador de Terreno y Técnicos de ALB, Teléfono: +56 9 65097904.
  
- ✓ **Jueves 20 de febrero:** Ingresará personal de Albemarle a realizar las tareas de:
  - Revisión del funcionamiento de la estación hidrometeorológica EM-LS03 (requerido por RCA 021/2016): Este punto se encuentra fuera de los límites de la Reserva Nacional de Los Flamencos, Sector Soncor, al costado Norte del camino principal a la Reserva de Chaxa. Actividad que será realizada por Coordinador de Terreno y Técnicos de ALB, Teléfono: +56 9 65097904.

**Actividades mes MARZO**

- ✓ **Jueves 12 y viernes 13 de marzo:** Ingresará personal de Albemarle a realizar las tareas de:

**Albemarle Limitada**

Avenida Héctor Gómez Cobo 425  
Antofagasta, Chile

Teléfono: 56-55-2351013  
www.albemarlelitio.cl

- Medición de Evapotranspiración mediante la metodología de domo (requerido por RCA 021/2016): Estos puntos se encuentran fuera de los límites de la Reserva Nacional de Los Flamencos, Sector Soncor, se ubican al costado del camino principal a la Reserva de Chaxa. Actividad que será realizada por personal de Albemarle (Coordinador de Terreno y 3 ayudantes Teléfono: +56 9 65097904).
  
- ✓ **Jueves 12 de marzo:** Ingresará personal de Albemarle a realizar las tareas de:
  - Medición de niveles limnimétricos y medición de nivel piezométrico (requerido por RCA 021/2016): Actividad que será realizada por personal de Albemarle (Coordinador de Terreno y Técnicos de Terreno de ALB Teléfono: +56 9 65097904).
  
  - Revisión del funcionamiento de la estación hidrometeorológica EM-LS03 (requerido por RCA 021/2016): Este punto se encuentra fuera de los límites de la Reserva Nacional de Los Flamencos, Sector Soncor, al costado Norte del camino principal a la Reserva de Chaxa. Actividad que será realizada por Coordinador de Terreno y Técnicos de ALB, Teléfono: +56 9 65097904.
  
- ✓ **Viernes 13 de marzo:** Ingresará personal de CEDREM Consultores a realizar las tareas de:
  - Revisión del funcionamiento de la estación hidrometeorológica EM-LS03 (requerido por RCA 021/2016): Este punto se encuentra fuera de los límites de la Reserva Nacional de Los Flamencos, Sector Soncor, al costado Norte del camino principal a la Reserva de Chaxa. Actividad que será realizada por Coordinador de Terreno y Técnicos de ALB, Teléfono: +56 9 65097904.



**Albemarle Limitada**

Avenida Héctor Gómez Cobo 425  
Antofagasta, Chile

Teléfono: 56-55-2351013  
[www.albemarlelitio.cl](http://www.albemarlelitio.cl)

Además, se hace entrega de lo siguiente:

- I) Carta Gantt
- II) Metodologías de las actividades
- III) Puntos Georreferenciados.

Como se ha realizado hasta la fecha, con respecto a las restricciones de acceso, nos acogemos a lo indicado por el guardaparques y el fiscalizador de la Comunidad que nos acompañará en terreno.

Por tanto, solicito a usted, recepcionar esta solicitud e indicar si hay disponibilidad para ingresar en las fechas enunciada.

Sin otro particular, saluda atentamente

Ignacio Mehech Castellón

Gerente Legal

**Albemarle Limitada**

Febrero de 2020



**Albemarle Limitada**

Avenida Héctor Gómez 975, lote 4  
Antofagasta, Chile

Teléfono: 56-55-2351013  
www.albemarlelitio.cl

Salar de Atacama, 23 de enero 2020  
RLPS 023/2020

Señora  
Lady Sandón  
Presidenta Comunidad Atacameña de Coyo  
Ref.: Monitoreos Ambientales Febrero 2020

Por medio del presente, comunico a usted que en el marco de los compromisos que Albemarle ha adquirido en la RCA 21/2016, se realizarán campañas de monitoreo ambiental en territorios de la Comunidad Atacameña de Coyo durante el mes de febrero 2020.

**Lunes 10 y Martes 11 de Febrero:** Ingresará personal de Albemarle, a cargo de Gary Mansilla a realizar la tarea de revisión del funcionamiento de estación hidrometeorológica EM LS-02, en el sector denominado Santuario de la Naturaleza Laguna Tebenquiche.

Con el objetivo de realizar nuestro trabajo en un escenario de transparencia con las comunidades, es que reiteramos nuestra disposición para que en el caso que algún comunero (a) quisiera participar de las actividades de monitoreo, comunicarlo y así incluirlos en la jornada programada.

Sin otro particular, le saluda atentamente,

**Manuel Zamora Pizarro**  
**Coordinador Relaciones Comunitarias Planta Salar**  
**Albemarle Limitada**

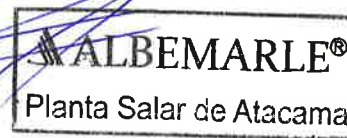

**Albemarle Limitada**

Avenida Héctor Gómez 975, lote 4  
Antofagasta, Chile

Teléfono: 56-55-2351013  
www.albemarlelitio.cl

Salar de Atacama, 23 de enero 2020  
RLPS 005/2020

Señora Amanda Barrera Conzué  
Presidenta Comunidad Atacameña de Peine  
Ref.: Monitoreos Ambientales Febrero 2020

Por medio del presente, comunico a usted que en el marco de los compromisos que Albemarle ha adquirido en la RCA 21/2016, se realizarán campañas de monitoreo ambiental en territorios de la Comunidad Atacameña de Peine durante el mes de febrero 2020.

**Domingo 2 de febrero:** Ingresará personal de monitoreo en terreno de Albemarle (un coordinador y 3 ayudantes; Celular: +56 9 3197 4661) a realizar las tareas de: niveles freáticos y limnimétricos, aforos, medición de parámetros in situ, descarga de datos, monitoreo de la interface salina y revisión del funcionamiento de estación hidrometeorológica en el sector denominado **Sistema lagunar Peine interior**.

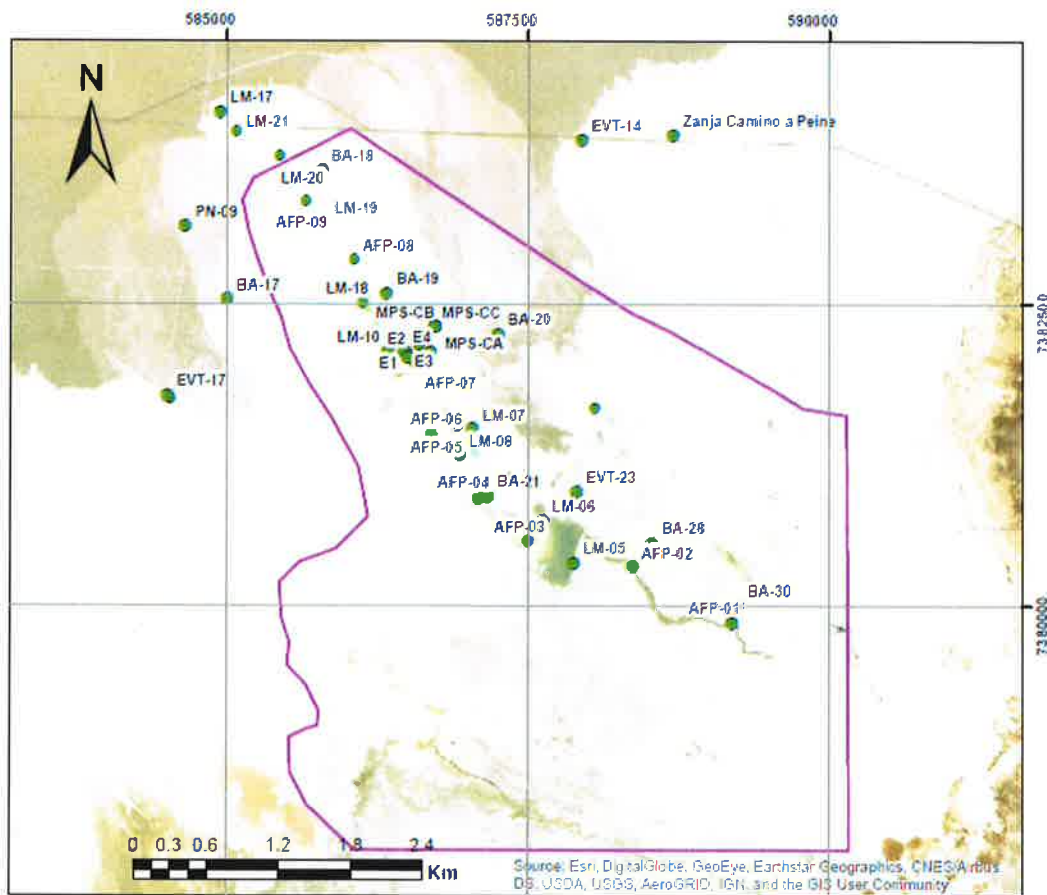



**Albemarle Limitada**  
Avenida Héctor Gómez 975, lote 4  
Antofagasta, Chile

Teléfono: 56-55-2351013  
www.albemarlelitio.cl

Con el objetivo de realizar nuestro trabajo en un escenario de transparencia con las comunidades, es que reiteramos nuestra disposición para que en el caso que algún comunero (a) quisiera participar de las actividades de monitoreo, comunicarlo y así incluirlos en la jornada programada.

Sin otro particular, le saluda atentamente,

A handwritten signature in blue ink is written over a rectangular stamp. The stamp contains the Albemarle logo and the text "ALBEMARLE®" and "Planta Salar de Atacama".

**ALBEMARLE®**  
Planta Salar de Atacama

**Manuel Zamora Pizarro**  
Coordinador Relaciones Comunitarias Planta Salar  
Albemarle Limitada

- Archivo RRCC Albemarle Ltda.

Albemarle Limitada

Avenida Héctor Gómez 975, lote 4  
Antofagasta, Chile

Teléfono: 56-55-2351013  
www.albemarlelitio.cl

Salar de Atacama, 23 de enero 2020  
RLPS 006/2020

Señora Amanda Barrera Conzué  
Presidenta Comunidad Atacameña de Peine  
Ref.: Monitoreos Ambientales febrero 2020

Por medio del presente, comunico a usted que en el marco de los compromisos que Albemarle ha adquirido en la RCA 21/2016, se realizarán campañas de monitoreo ambiental en territorios de la Comunidad Atacameña de Peine durante el mes de febrero 2020.

**Lunes 3 de febrero:** Ingresará personal de monitoreo en terreno de Albemarle (un coordinador y 3 ayudantes; Celular: +56 9 3197 4661) a realizar las tareas de: niveles freáticos y limnimétricos, aforos, medición de parámetros in situ, descarga de datos, monitoreo de la interface salina y revisión del funcionamiento de estación hidrometeorológica en el sector denominado **Sistema lagunar Peine interior**.

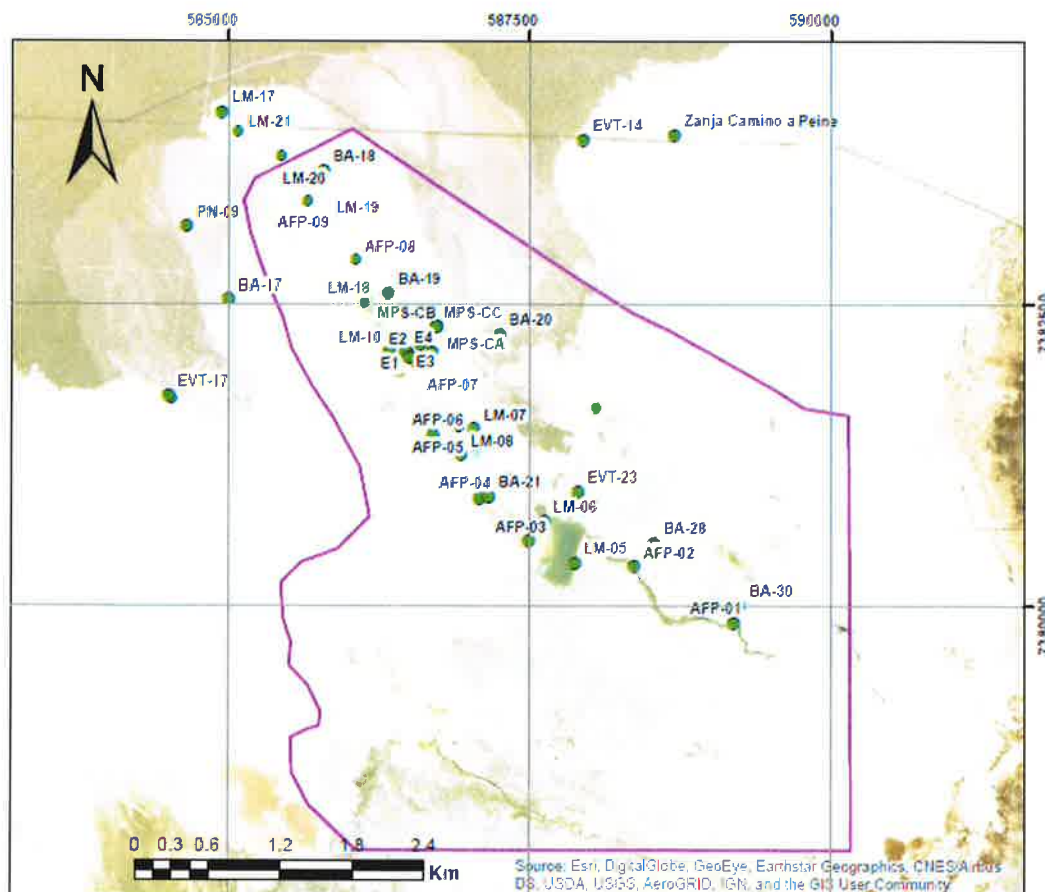





**Albemarle Limitada**

Avenida Héctor Gómez 975, lote 4  
Antofagasta, Chile

Teléfono: 56-55-2351013  
www.albemarlelitio.cl

Con el objetivo de realizar nuestro trabajo en un escenario de transparencia con las comunidades, es que reiteramos nuestra disposición para que en el caso que algún comunero (a) quisiera participar de las actividades de monitoreo, comunicarlo y así incluirlos en la jornada programada.

Sin otro particular, le saluda atentamente,

A handwritten signature in blue ink, appearing to read "Manuel Zamora Pizarro", is written over a rectangular stamp.



**Manuel Zamora Pizarro**  
**Coordinador Relaciones Comunitarias Planta Salar**  
**Albemarle Limitada**

- Archivo RRCC Albemarle Ltda.

Salar de Atacama, 23 de enero 2020  
RLPS 007/2020

Señora Amanda Barrera Conzué  
Presidenta Comunidad Atacameña de Peine  
Ref.: Monitoreos Ambientales febrero 2020

Por medio del presente, comunico a usted que en el marco de los compromisos que Albemarle ha adquirido en la RCA 21/2016, se realizarán campañas de monitoreo ambiental en territorios de la Comunidad Atacameña de Peine durante el mes de febrero 2020.

**Martes 4 de febrero:** Ingresará personal de monitoreo en terreno Albemarle (un coordinador y 3 ayudantes; Celular: +56 9 3197 4661) a realizar las tareas de: niveles freáticos y limnimétricos, aforos, muestreo, medición de parámetros in situ, monitoreo de la interface salina y revisión de funcionamiento en el sector denominado **Sistema Tilopozo**.

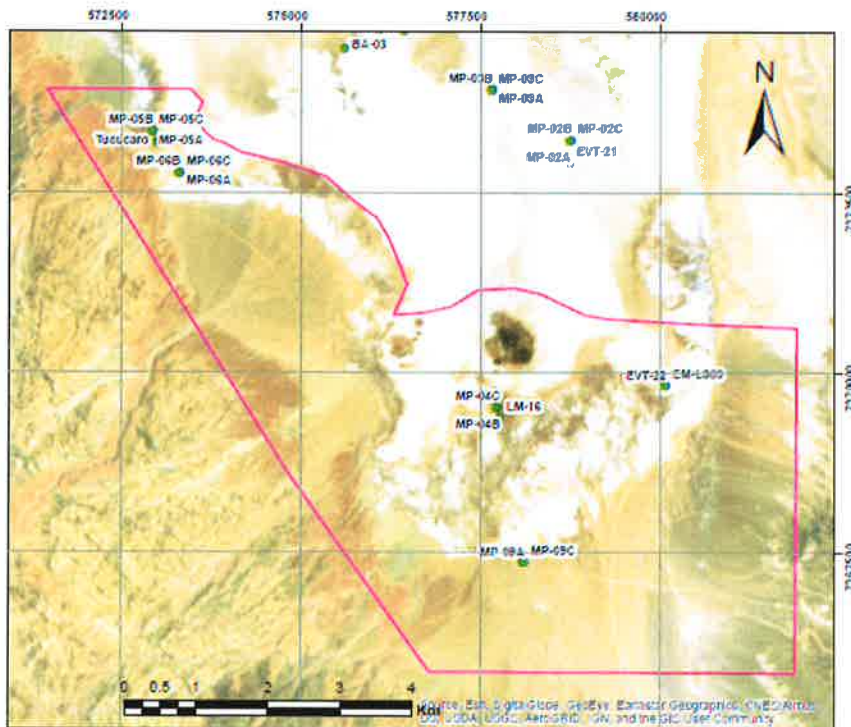

Con el objetivo de realizar nuestro trabajo en un escenario de transparencia con las comunidades, es que reiteramos nuestra disposición para que en el caso que algún comunero (a) quisiera participar de las actividades de monitoreo, comunicarlo y así incluirlos en la jornada programada.



**Albemarle Limitada**  
Avenida Héctor Gómez 975, lote 4  
Antofagasta, Chile

Teléfono: 56-55-2351013  
[www.albemarlelitio.cl](http://www.albemarlelitio.cl)

Sin otro particular, le saluda atentamente,

A handwritten signature in blue ink is written over a rectangular stamp. The stamp contains the Albemarle logo and the text "ALBEMARLE®" and "Planta Salar de Atacama".

**ALBEMARLE®**  
Planta Salar de Atacama

**Manuel Zamora Pizarro**  
**Coordinador Relaciones Comunitarias Planta Salar**  
**Albemarle Limitada**

- Archivo RRCC Albemarle Ltda.

**Albemarle Limitada**

Avenida Héctor Gómez 975, lote 4  
Antofagasta, Chile

Teléfono: 56-55-2351013  
www.albemarlelitio.cl

Salar de Atacama, 23 de enero 2020  
RLPS 008/2020

Señora Amanda Barrera Conzué  
Presidenta Comunidad Atacameña de Peine  
Ref.: Monitoreos Ambientales febrero 2020

Por medio del presente, comunico a usted que en el marco de los compromisos que Albemarle ha adquirido en la RCA 21/2016, se realizarán campañas de monitoreo ambiental en territorios de la Comunidad Atacameña de Peine durante el mes de febrero 2020.

**Miércoles 5 de febrero:** Ingresará personal de monitoreo en terreno Albemarle (un coordinador y 3 ayudantes; Celular: +56 9 3197 4661) a realizar las tareas de: niveles freáticos y limnimétricos, aforos, muestreo, medición de parámetros in situ, monitoreo de la interface salina en el sector denominado **Sistema Borde este**.

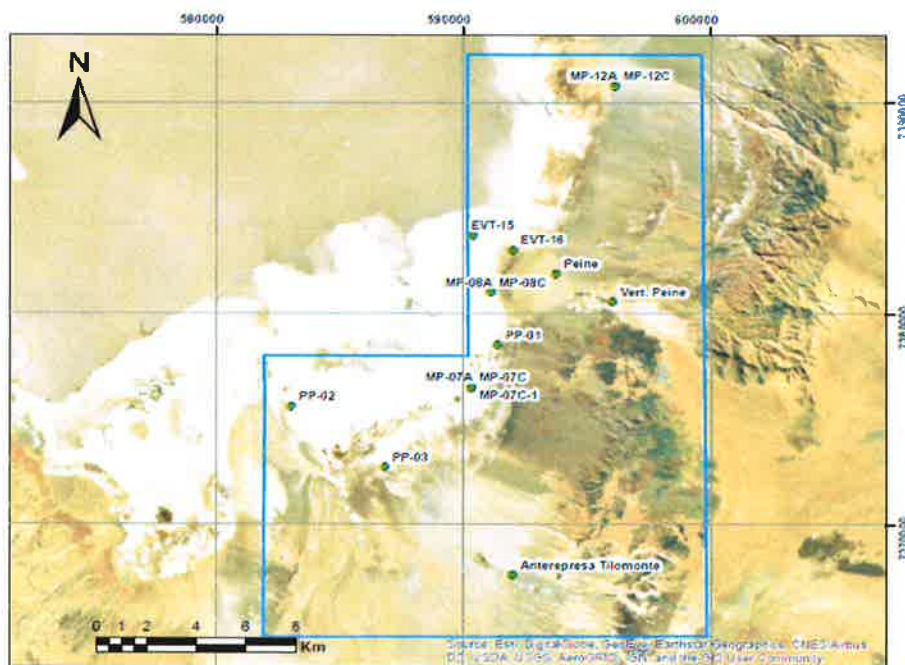



**Albemarle Limitada**

Avenida Héctor Gómez 975, lote 4  
Antofagasta, Chile

Teléfono: 56-55-2351013  
www.albemarlelitio.cl

Con el objetivo de realizar nuestro trabajo en un escenario de transparencia con las comunidades, es que reiteramos nuestra disposición para que en el caso que algún comunero (a) quisiera participar de las actividades de monitoreo, comunicarlo y así incluirlos en la jornada programada.

Sin otro particular, le saluda atentamente,

A handwritten signature in blue ink, appearing to read "Manuel Zamora Pizarro", written over a faint grid background.

**Manuel Zamora Pizarro**  
**Coordinador Relaciones Comunitarias Planta Salar**  
**Albemarle Limitada**

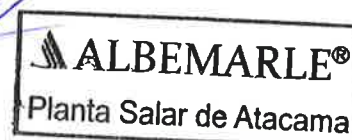

- Archivo RRCC Albemarle Ltda.

Salar de Atacama, 23 de enero 2020  
RLPS 009/2020

Señora Amanda Barrera Conzué  
Presidenta Comunidad Atacameña de Peine  
Ref.: Monitoreos Ambientales febrero 2020

Por medio del presente, comunico a usted que en el marco de los compromisos que Albemarle ha adquirido en la RCA 21/2016, se realizarán campañas de monitoreo ambiental en territorios de la Comunidad Atacameña de Peine durante el mes de febrero 2020.

**Jueves 6 de febrero:** Ingresará personal de monitoreo en terreno Albemarle (un coordinador y 3 ayudantes; Celular: +56 9 3197 4661) a realizar las tareas de: niveles freáticos y limnimétricos, aforos, muestreo, medición de parámetros in situ, monitoreo de la interface salina en el sector denominado **Sistema Borde este**.

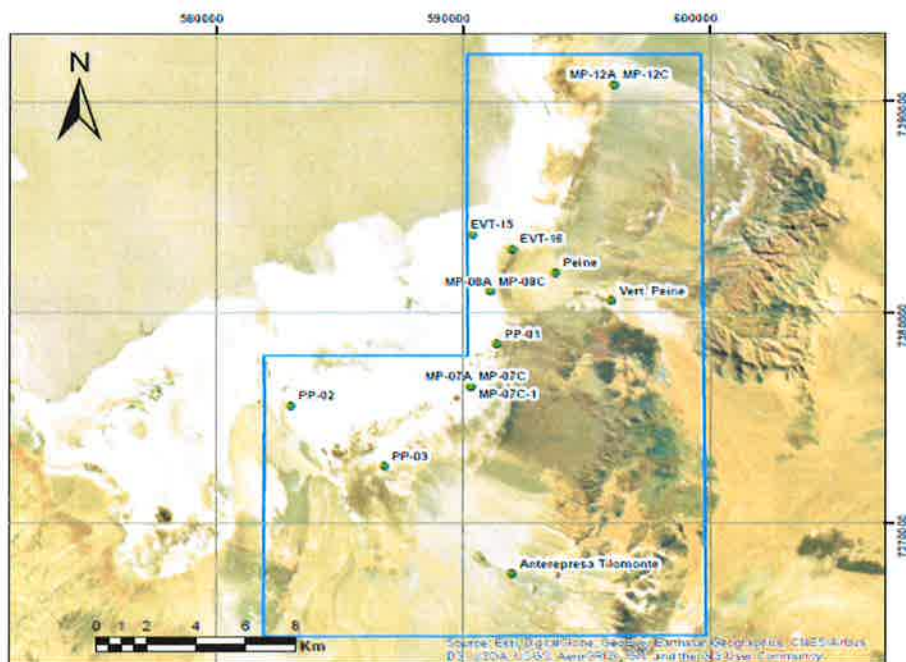



**Albemarle Limitada**

Avenida Héctor Gómez 975, lote 4  
Antofagasta, Chile

Teléfono: 56-55-2351013  
www.albemarlelitio.cl

Con el objetivo de realizar nuestro trabajo en un escenario de transparencia con las comunidades, es que reiteramos nuestra disposición para que en el caso que algún comunero (a) quisiera participar de las actividades de monitoreo, comunicarlo y así incluirlos en la jornada programada.

Sin otro particular, le saluda atentamente,

A handwritten signature in blue ink, appearing to read "Manuel Zamora Pizarro", written over a horizontal line.

**Manuel Zamora Pizarro**

**Coordinador Relaciones Comunitarias Planta Salar  
Albemarle Limitada**

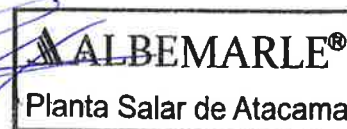

- Archivo RRCC Albemarle Ltda.

Salar de Atacama, 23 de enero 2020  
RLPS 010/2020

Señora Amanda Barrera Conzué  
Presidenta Comunidad Atacameña de Peine  
Ref.: Monitoreos Ambientales febrero 2020

Por medio del presente, comunico a usted que en el marco de los compromisos que Albemarle ha adquirido en la RCA 21/2016, se realizarán campañas de monitoreo ambiental en territorios de la Comunidad Atacameña de Peine durante el mes de febrero 2020.

**Viernes 7 de febrero:** Ingresará personal de monitoreo en terreno de Albemarle (un coordinador y 3 ayudantes; Celular: +56 9 3197 4661) a realizar las tareas de: niveles freáticos y limnimétricos, aforos, medición de parámetros in situ, descarga de datos, monitoreo de la interface salina y revisión del funcionamiento de estación hidrometeorológica en el sector denominado **Sistema lagunar La Punta La Brava interior y exterior y Núcleo Peine.**

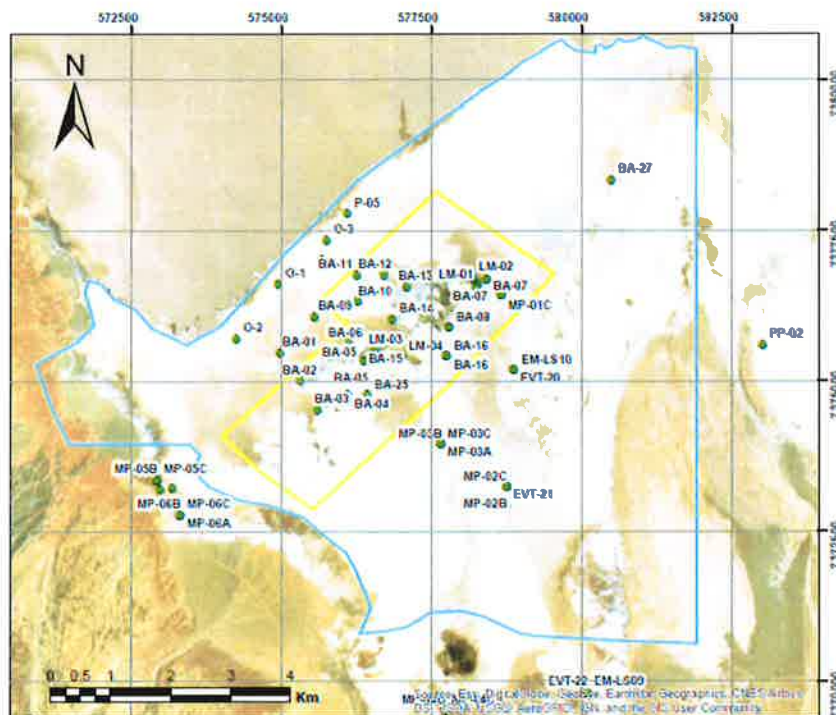



Albemarle Limitada  
 Avenida Héctor Gómez 975, lote 4  
 Antofagasta, Chile

Teléfono: 56-55-2351013  
 www.albemarlelitio.cl

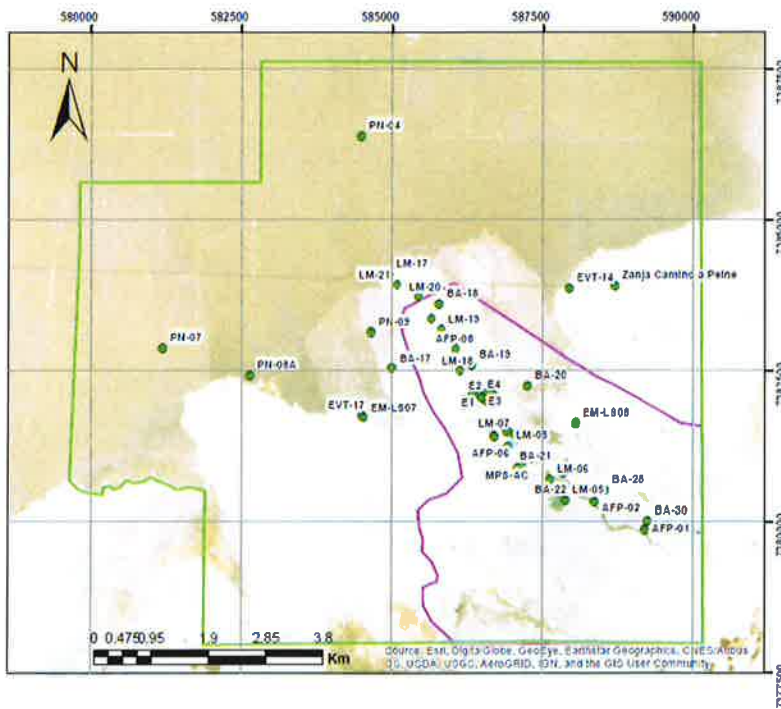
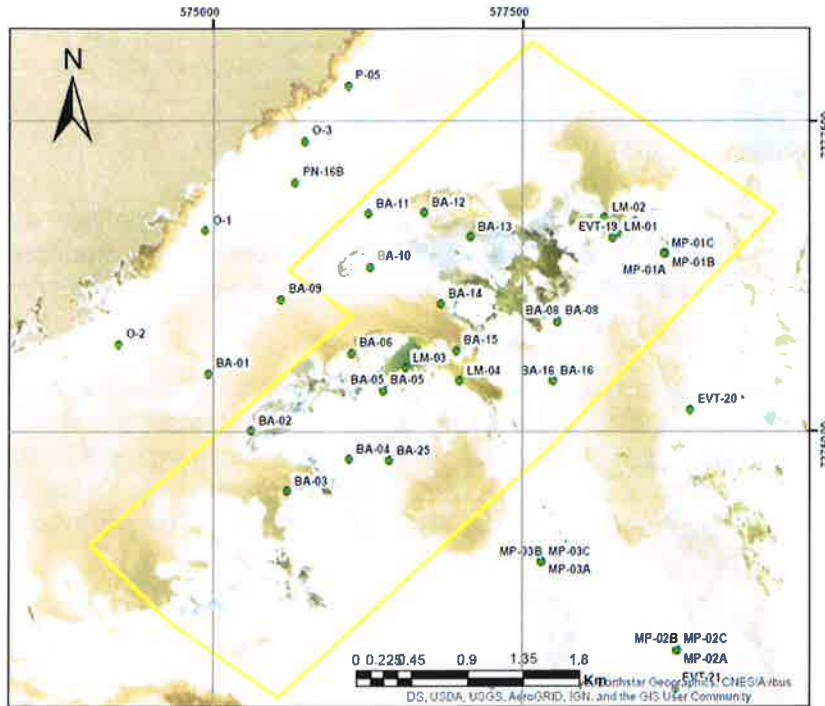



**Albemarle Limitada**

Avenida Héctor Gómez 975, lote 4  
Antofagasta, Chile

Teléfono: 56-55-2351013  
www.albemarlelitio.cl

Con el objetivo de realizar nuestro trabajo en un escenario de transparencia con las comunidades, es que reiteramos nuestra disposición para que en el caso que algún comunero (a) quisiera participar de las actividades de monitoreo, comunicarlo y así incluirlos en la jornada programada.

Sin otro particular, le saluda atentamente,

A handwritten signature in blue ink is written over a rectangular stamp. The stamp contains the Albemarle logo and the text "ALBEMARLE®" and "Planta Salar de Atacama".

**ALBEMARLE®**  
Planta Salar de Atacama

**Manuel Zamora Pizarro**  
**Coordinador Relaciones Comunitarias Planta Salar**  
**Albemarle Limitada**

- Archivo RRCC Albemarle Ltda.

Albemarle Limitada

Avenida Héctor Gómez 975, lote 4  
Antofagasta, Chile

Teléfono: 56-55-2351013  
www.albemarlelitio.cl

Salar de Atacama, 23 de enero 2020  
RLPS 011/2020

Señora Amanda Barrera Conzué  
Presidenta Comunidad Atacameña de Peine  
Ref.: Monitoreos Ambientales febrero 2020

Por medio del presente, comunico a usted que en el marco de los compromisos que Albemarle ha adquirido en la RCA 21/2016, se realizarán campañas de monitoreo ambiental en territorios de la Comunidad Atacameña de Peine durante el mes de febrero 2020.

**Sábado 8 de febrero:** Ingresará personal de monitoreo en terreno de Albemarle (un coordinador y 3 ayudantes; Celular: +56 9 3197 4661) a realizar las tareas de: niveles freáticos y limnimétricos, aforos, medición de parámetros in situ, descarga de datos, monitoreo de la interface salina y revisión del funcionamiento de estación hidrometeorológica en el sector denominado **Sistema lagunar La Punta La Brava interior y exterior.**

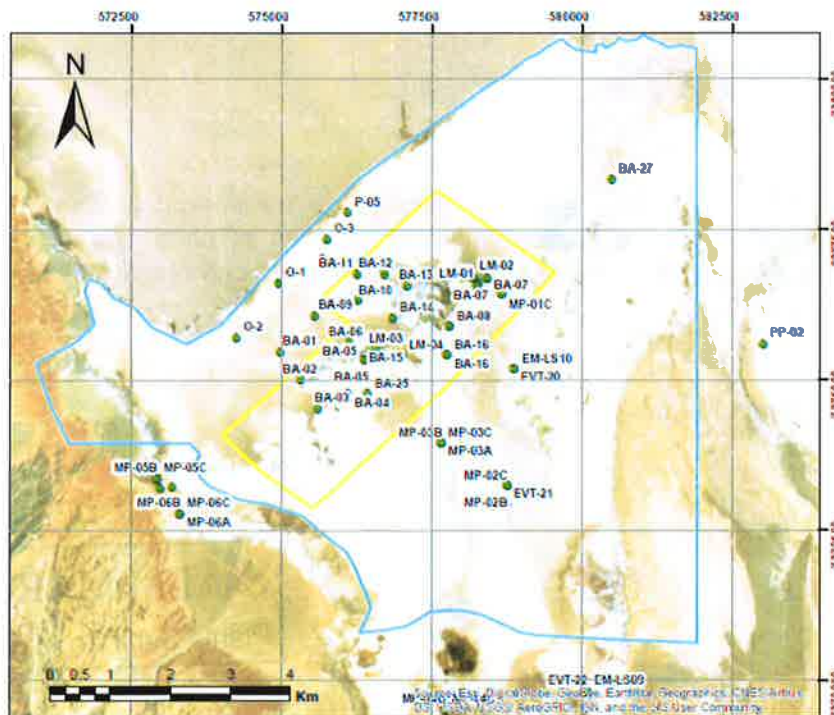

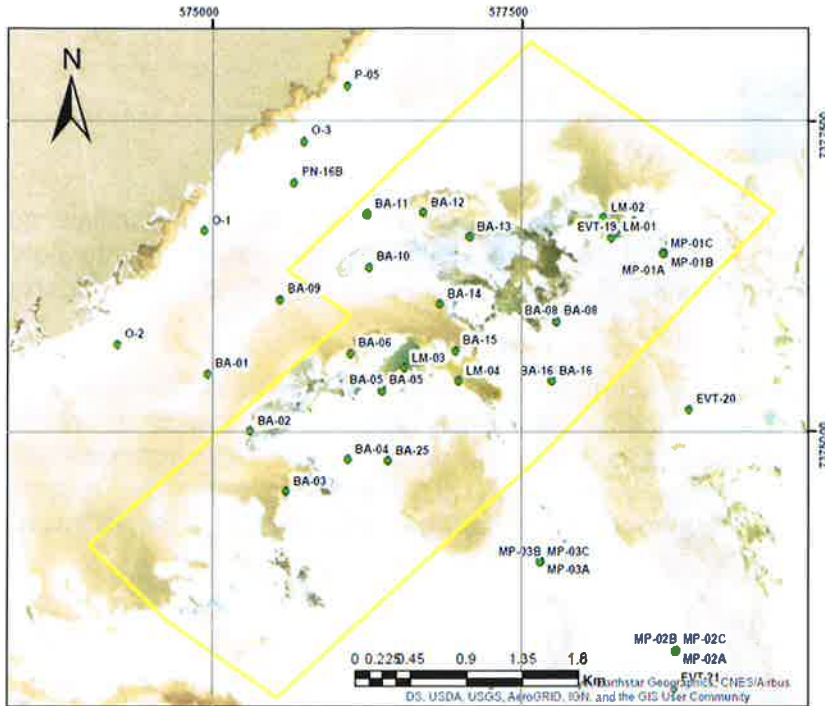

Con el objetivo de realizar nuestro trabajo en un escenario de transparencia con las comunidades, es que reiteramos nuestra disposición para que en el caso que algún comunero (a) quisiera participar de las actividades de monitoreo, comunicarlo y así incluirlos en la jornada programada.

Sin otro particular, le saluda atentamente,



**Manuel Zamora Pizarro**  
**Coordinador Relaciones Comunitarias Planta Salar**  
**Albemarle Limitada**



Albemarle Limitada

Avenida Héctor Gómez 975, lote 4  
Antofagasta, Chile

Teléfono: 56-55-2351013

www.albemarlelitio.cl

Salar de Atacama, 23 de enero 2020

RLPS 012/2020

Señora Amanda Barrera Conzué  
Presidenta Comunidad Atacameña de Peine  
Ref.: Monitoreos Ambientales febrero 2020

Por medio del presente, comunico a usted que en el marco de los compromisos que Albemarle ha adquirido en la RCA 21/2016, se realizarán campañas de monitoreo ambiental en territorios de la Comunidad Atacameña de Peine durante el mes de febrero 2020.

**Jueves 13 de febrero:** Ingresará personal de monitoreo en terreno Albemarle (un coordinador y 3 ayudantes; Celular: +56 9 3197 4661) a realizar las tareas de: niveles freáticos y limnimétricos, aforos, muestreo, medición de parámetros in situ, monitoreo de la interface salina en el sector denominado **Sistema lagunar Peine interior**.

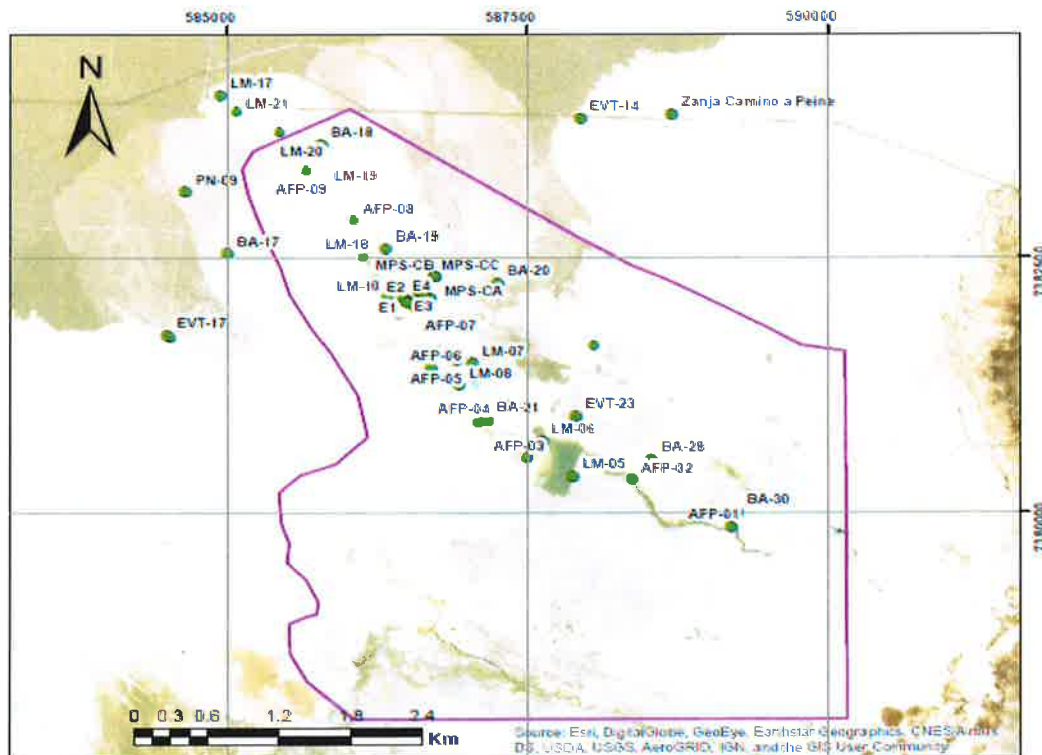

Con el objetivo de realizar nuestro trabajo en un escenario de transparencia con las comunidades, es que reiteramos nuestra disposición para que en el caso que algún comunero (a) quisiera participar de las actividades de monitoreo, comunicarlo y así incluirlos en la jornada programada.



**Albemarle Limitada**  
Avenida Héctor Gómez 975, lote 4  
Antofagasta, Chile

Teléfono: 56-55-2351013  
[www.albemarlelitio.cl](http://www.albemarlelitio.cl)

Sin otro particular, le saluda atentamente,



**ALBEMARLE®**  
Planta Salar de Atacama

**Manuel Zamora Pizarro**  
**Coordinador Relaciones Comunitarias Planta Salar**  
**Albemarle Limitada**

- Archivo RRCC Albemarle Ltda.

Albemarle Limitada

Avenida Héctor Gómez 975, lote 4  
Antofagasta, Chile

Teléfono: 56-55-2351013  
www.albemarlelitio.cl

Salar de Atacama, 23 de enero 2020  
RLPS 013/2020

Señora Amanda Barrera Conzué  
Presidenta Comunidad Atacameña de Peine  
Ref.: Monitoreos Ambientales febrero 2020

Por medio del presente, comunico a usted que en el marco de los compromisos que Albemarle ha adquirido en la RCA 21/2016, se realizarán campañas de monitoreo ambiental en territorios de la Comunidad Atacameña de Peine durante el mes de febrero 2020.

**Viernes 14 de febrero:** Ingresará personal de monitoreo en terreno de Albemarle (un coordinador y 3 ayudantes; Celular: +56 9 3197 4661) a realizar las tareas de: niveles freáticos y limnimétricos, aforos, medición de parámetros in situ, descarga de datos, monitoreo de la interface salina y revisión del funcionamiento de estación hidrometeorológica en el sector denominado **Sistema lagunar Peine interior**.

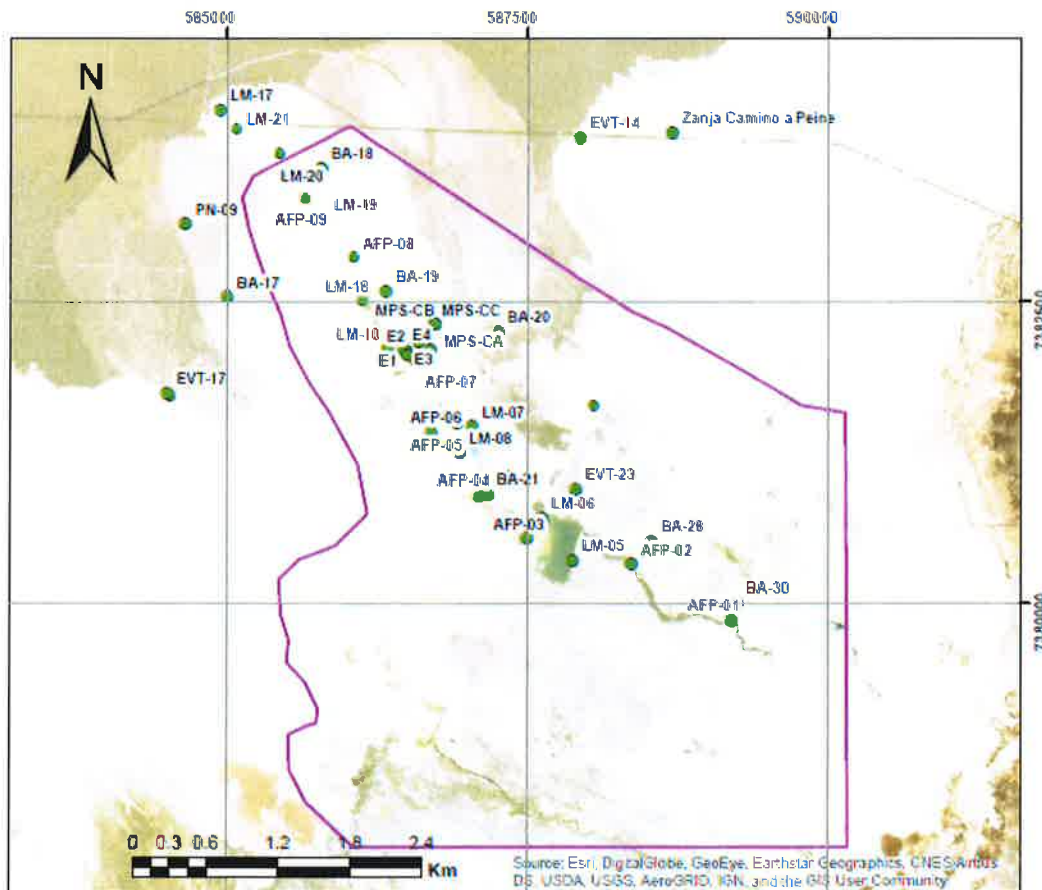



**Albemarle Limitada**

Avenida Héctor Gómez 975, lote 4  
Antofagasta, Chile

Teléfono: 56-55-2351013  
www.albemarlelitio.cl

Con el objetivo de realizar nuestro trabajo en un escenario de transparencia con las comunidades, es que reiteramos nuestra disposición para que en el caso que algún comunero (a) quisiera participar de las actividades de monitoreo, comunicarlo y así incluirlos en la jornada programada.

Sin otro particular, le saluda atentamente,

A handwritten signature in blue ink is written over a rectangular stamp. The stamp contains the Albemarle logo and the text "ALBEMARLE®" and "Planta Salar de Atacama".

**ALBEMARLE®**  
Planta Salar de Atacama

**Manuel Zamora Pizarro**  
**Coordinador Relaciones Comunitarias Planta Salar**  
**Albemarle Limitada**

- Archivo RRCC Albemarle Ltda.



Salar de Atacama, 23 de enero 2020  
RLPS 014/2020

Señora Amanda Barrera Conzué  
Presidenta Comunidad Atacameña de Peine  
Ref.: Monitoreos Ambientales febrero 2020

Por medio del presente, comunico a usted que en el marco de los compromisos que Albemarle ha adquirido en la RCA 21/2016, se realizarán campañas de monitoreo ambiental en territorios de la Comunidad Atacameña de Peine durante el mes de febrero 2020.

**Sábado 15 de febrero:** Ingresará personal de monitoreo en terreno de Albemarle (un coordinador y 3 ayudantes; Celular: +56 9 3197 4661) a realizar las tareas de: niveles freáticos y limnimétricos, aforos, muestreo, medición de parámetros in situ, medición de la interface salina, en el sector denominado **Sistema Tilopozo**.

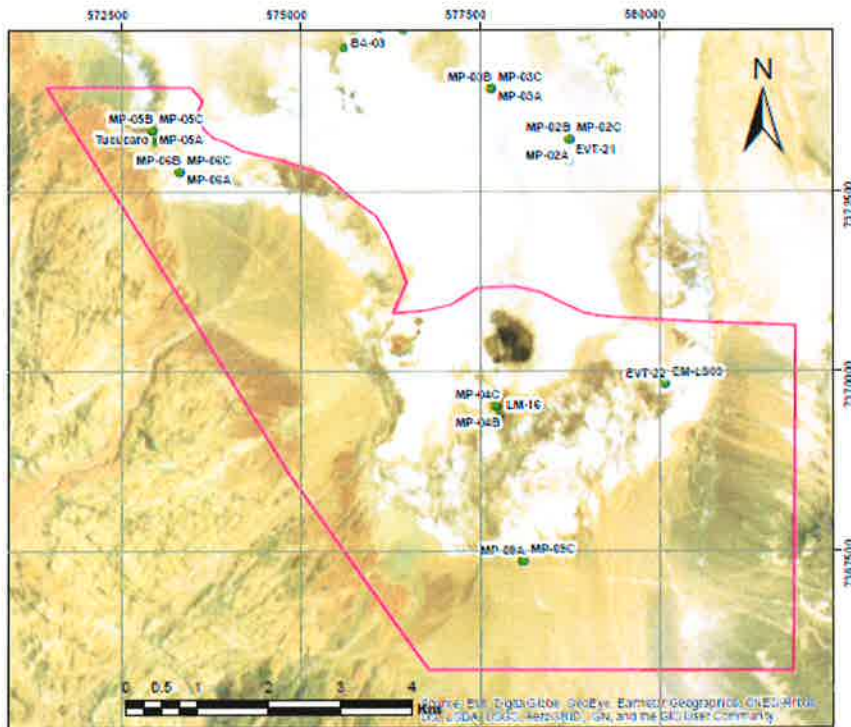



**Albemarle Limitada**

Avenida Héctor Gómez 975, lote 4  
Antofagasta, Chile

Teléfono: 56-55-2351013  
www.albemarlelitio.cl

Con el objetivo de realizar nuestro trabajo en un escenario de transparencia con las comunidades, es que reiteramos nuestra disposición para que en el caso que algún comunero (a) quisiera participar de las actividades de monitoreo, comunicarlo y así incluirlos en la jornada programada.

Sin otro particular, le saluda atentamente,

A handwritten signature in blue ink is written over a rectangular stamp. The stamp contains the Albemarle logo and the text "ALBEMARLE®" and "Planta Salar de Atacama".

**ALBEMARLE®**  
Planta Salar de Atacama

**Manuel Zamora Pizarro**  
**Coordinador Relaciones Comunitarias Planta Salar**  
**Albemarle Limitada**

- Archivo RRCC Albemarle Ltda.

Salar de Atacama, 23 de enero 2020  
 RLPS 015/2020

Señora Amanda Barrera Conzué  
 Presidenta Comunidad Atacameña de Peine  
 Ref.: Monitoreos Ambientales febrero 2020

Por medio del presente, comunico a usted que en el marco de los compromisos que Albemarle ha adquirido en la RCA 21/2016, se realizarán campañas de monitoreo ambiental en territorios de la Comunidad Atacameña de Peine durante el mes de febrero 2020.

**Domingo 16 de febrero:** Ingresará personal de monitoreo en terreno de Albemarle (un coordinador y 3 ayudantes; Celular: +56 9 3197 4661) a realizar las tareas de: niveles freáticos y limnimétricos, aforos, muestreo, medición de parámetros in situ, medición de la interface salina, en el sector denominado **Sistema Tilopozo**.

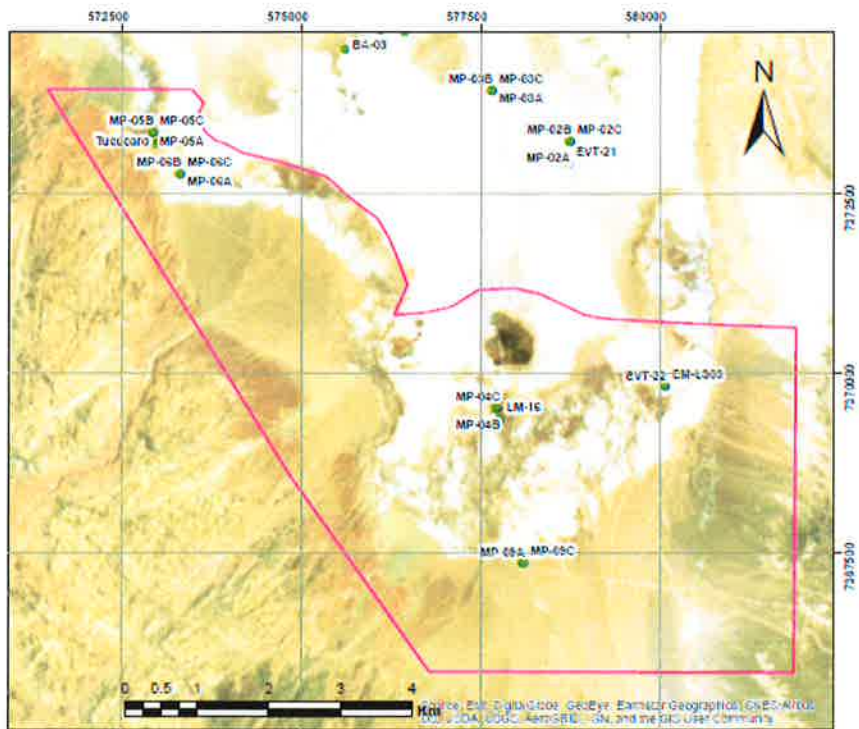

Con el objetivo de realizar nuestro trabajo en un escenario de transparencia con las comunidades, es que reiteramos nuestra disposición para que en el caso que algún comunero (a) quisiera participar de las actividades de monitoreo, comunicarlo y así incluirlos en la jornada programada.



**Albemarle Limitada**  
Avenida Héctor Gómez 975, lote 4  
Antofagasta, Chile

Teléfono: 56-55-2351013  
[www.albemarlelitio.cl](http://www.albemarlelitio.cl)

Sin otro particular, le saluda atentamente,

A handwritten signature in blue ink is written over a rectangular stamp. The stamp contains the Albemarle logo and the text "ALBEMARLE" and "Planta Salar de Atacama".

**Manuel Zamora Pizarro**  
**Coordinador Relaciones Comunitarias Planta Salar**  
**Albemarle Limitada**

- Archivo RRCC Albemarle Ltda.

Albemarle Limitada

Avenida Héctor Gómez 975, lote 4  
Antofagasta, Chile

Teléfono: 56-55-2351013

www.albemarlelitio.cl

Salar de Atacama, 23 de enero 2020

RLPS 016/2020

Señora Amanda Barrera Conzué

Presidenta Comunidad Atacameña de Peine

Ref.: Monitoreos Ambientales febrero 2020

Por medio del presente, comunico a usted que en el marco de los compromisos que Albemarle ha adquirido en la RCA 21/2016, se realizarán campañas de monitoreo ambiental en territorios de la Comunidad Atacameña de Peine durante el mes de febrero 2020.

**Lunes 17 de febrero:** Ingresará personal de monitoreo en terreno de Albemarle (un coordinador y 3 ayudantes; Celular: +56 9 3197 4661) a realizar las tareas de: niveles freáticos y limnimétricos, aforos, medición de parámetros in situ, descarga de datos, monitoreo de la interface salina y revisión del funcionamiento de estación hidrometeorológica en el sector denominado **Sistema lagunar La Punta La Brava interior y exterior**.

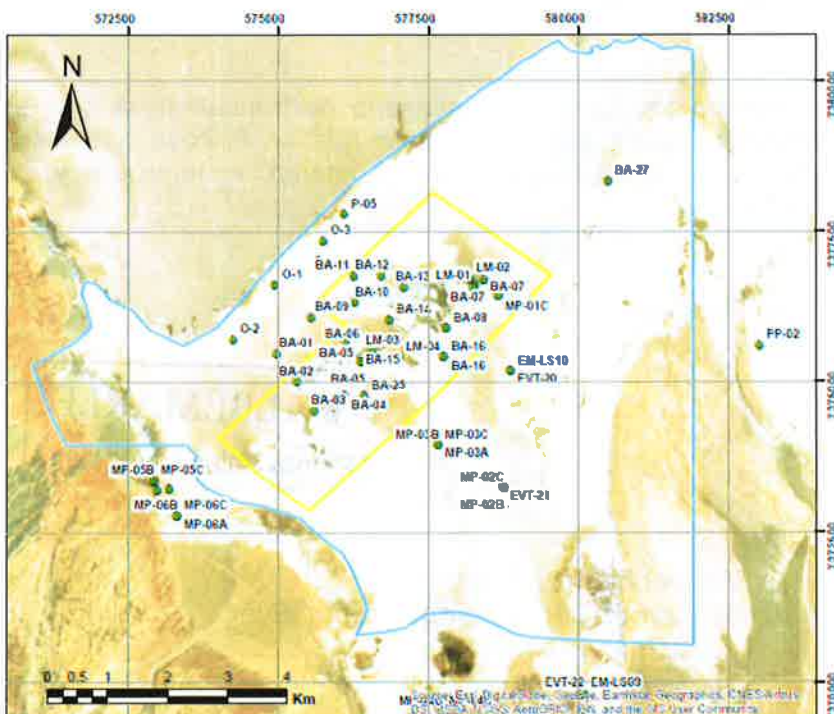

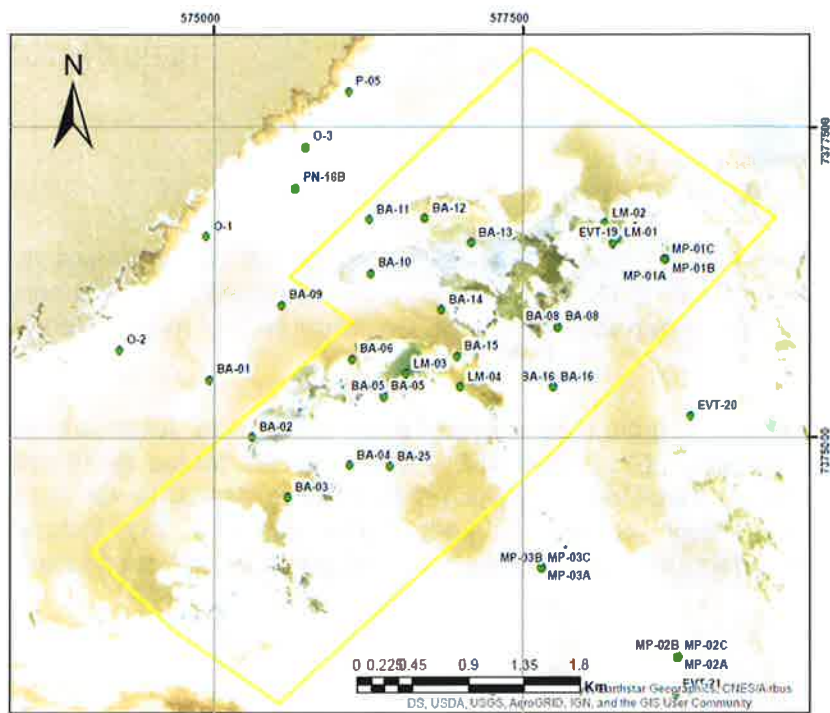

Con el objetivo de realizar nuestro trabajo en un escenario de transparencia con las comunidades, es que reiteramos nuestra disposición para que en el caso que algún comunero (a) quisiera participar de las actividades de monitoreo, comunicarlo y así incluirlos en la jornada programada.

Sin otro particular, le saluda atentamente,



**Manuel Zamora Pizarro**  
**Coordinador Relaciones Comunitarias Planta Salar**  
**Albemarle Limitada**

Salar de Atacama, 23 de enero 2020  
RLPS 017/2020

Señora Amanda Barrera Conzué  
Presidenta Comunidad Atacameña de Peine  
Ref.: Monitoreos Ambientales febrero 2020

Por medio del presente, comunico a usted que en el marco de los compromisos que Albemarle ha adquirido en la RCA 21/2016, se realizarán campañas de monitoreo ambiental en territorios de la Comunidad Atacameña de Peine durante el mes de febrero 2020.

**Martes 18 de febrero:** Ingresará personal de monitoreo en terreno de Albemarle (un coordinador y 3 ayudantes; Celular: +56 9 3197 4661) a realizar las tareas de: niveles freáticos y limnimétricos, aforos, muestreo, medición de parámetros in situ, descarga de datos, monitoreo de la interface salina y revisión del funcionamiento de estación hidrometeorológica, en el sector denominado **Sistema Núcleo Peine y sistema lagunar La Punta La Brava interior y exterior.**

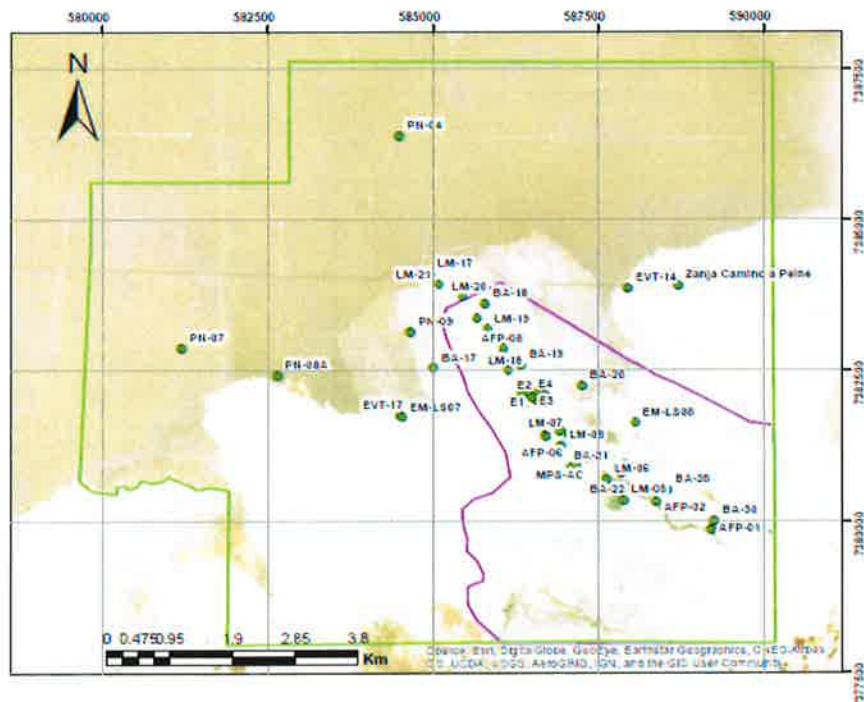

Albemarle Limitada  
 Avenida Héctor Gómez 975, lote 4  
 Antofagasta, Chile

Teléfono: 56-55-2351013  
 www.albemarlelitio.cl

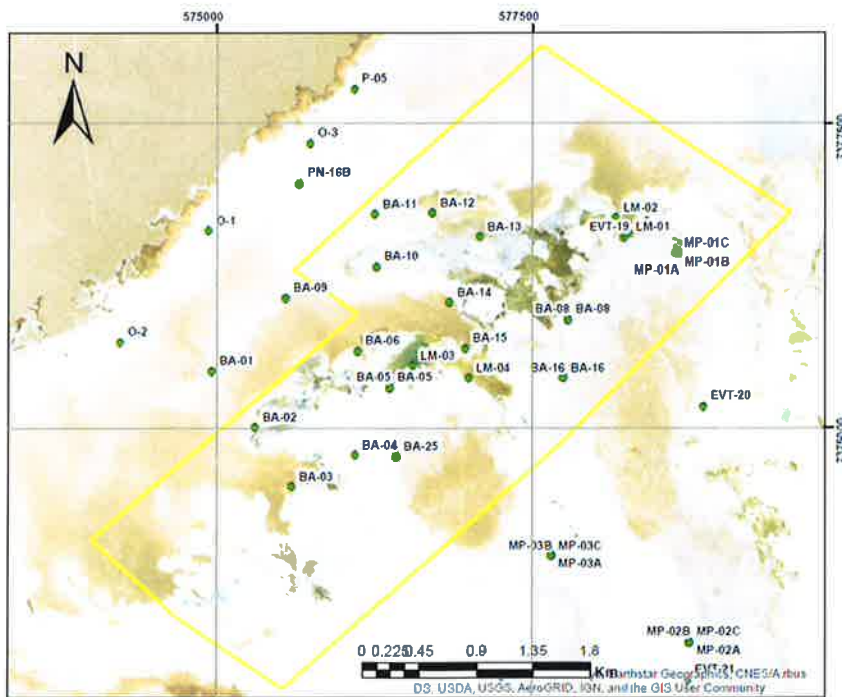
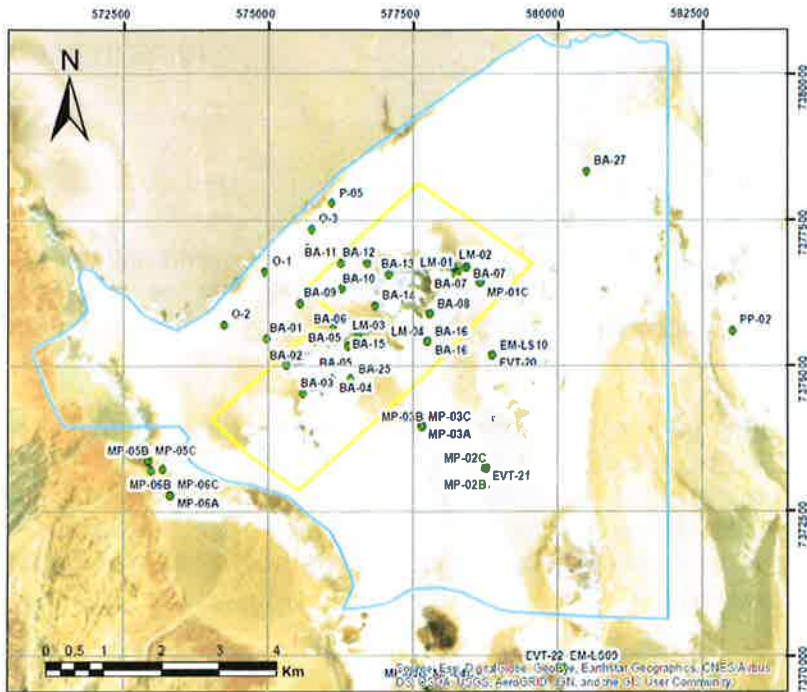





**Albemarle Limitada**

Avenida Héctor Gómez 975, lote 4  
Antofagasta, Chile

Teléfono: 56-55-2351013  
www.albemarlelitio.cl

Con el objetivo de realizar nuestro trabajo en un escenario de transparencia con las comunidades, es que reiteramos nuestra disposición para que en el caso que algún comunero (a) quisiera participar de las actividades de monitoreo, comunicarlo y así incluirlos en la jornada programada.

Sin otro particular, le saluda atentamente,

A handwritten signature in blue ink, appearing to read "Manuel Zamora Pizarro", written over a faint grid background.



**Manuel Zamora Pizarro**  
**Coordinador Relaciones Comunitarias Planta Salar**  
**Albemarle Limitada**

- Archivo RRCC Albemarle Ltda.

Salar de Atacama, 23 de enero 2020  
RLPS 018/2020

Señora Amanda Barrera Conzué  
Presidenta Comunidad Atacameña de Peine  
Ref.: Monitoreos Ambientales febrero 2020

Por medio del presente, comunico a usted que en el marco de los compromisos que Albemarle ha adquirido en la RCA 21/2016, se realizarán campañas de monitoreo ambiental en territorios de la Comunidad Atacameña de Peine durante el mes de febrero 2020.

**Sábado 22 de febrero:** Ingresará personal de monitoreo en terreno de Albemarle (un coordinador y 3 ayudantes; Celular: +56 9 3197 4661) a realizar las tareas de: niveles freáticos y limnimétricos, aforos, muestreo, medición de parámetros in situ, monitoreo de la interface salina, en el sector denominado **Sistema Borde Este**.

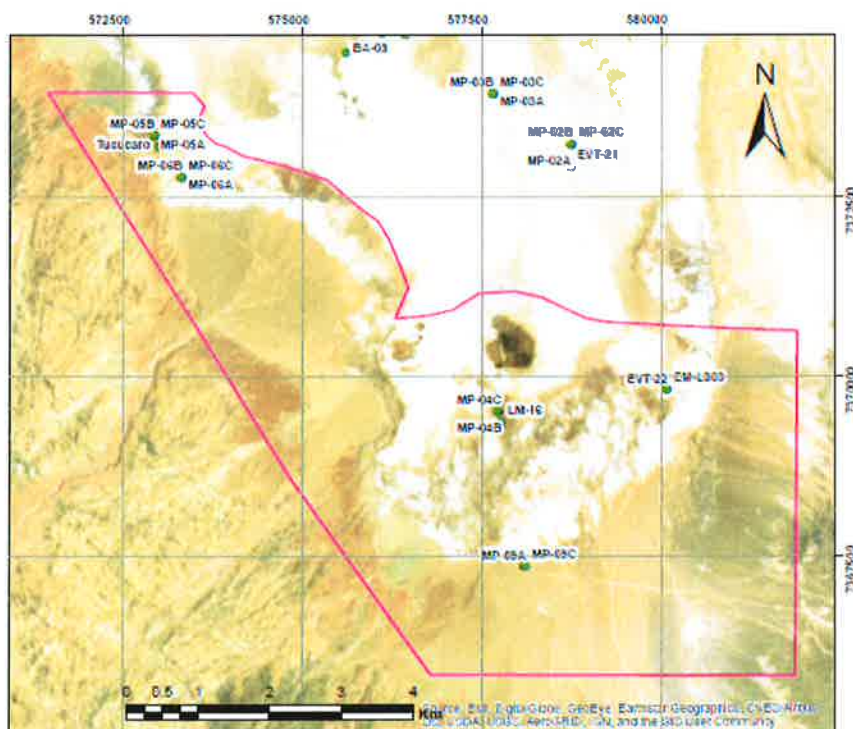

Con el objetivo de realizar nuestro trabajo en un escenario de transparencia con las comunidades, es que reiteramos nuestra disposición para que en el caso que algún comunero (a) quisiera participar de las actividades de monitoreo, comunicarlo y así incluirlos en la jornada programada.



**Albemarle Limitada**  
Avenida Héctor Gómez 975, lote 4  
Antofagasta, Chile

Teléfono: 56-55-2351013  
[www.albemarlelitio.cl](http://www.albemarlelitio.cl)

Sin otro particular, le saluda atentamente,

A handwritten signature in blue ink is written over a rectangular stamp. The stamp contains the Albemarle logo and the text "ALBEMARLE®" and "Planta Salar de Atacama".

**ALBEMARLE®**  
Planta Salar de Atacama

**Manuel Zamora Pizarro**  
**Coordinador Relaciones Comunitarias Planta Salar**  
**Albemarle Limitada**

- Archivo RRCC Albemarle Ltda.

Salar de Atacama, 23 de enero 2020  
RLPS 019/2020

Señora Amanda Barrera Conzué  
Presidenta Comunidad Atacameña de Peine  
Ref.: Monitoreos Ambientales febrero 2020

Por medio del presente, comunico a usted que en el marco de los compromisos que Albemarle ha adquirido en la RCA 21/2016, se realizarán campañas de monitoreo ambiental en territorios de la Comunidad Atacameña de Peine durante el mes de febrero 2020.

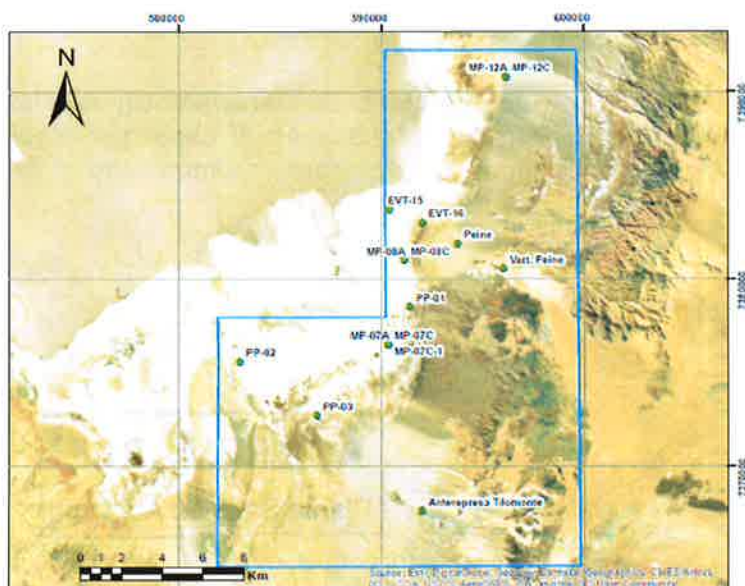

**Domingo de 23 de febrero:** Ingresará personal de monitoreo en terreno de Albemarle (un coordinador y 3 ayudantes; Celular: +56 9 3197 4661) a realizar las tareas de: niveles freáticos y limnimétricos, aforos, medición de parámetros in situ, descarga de datos, medición de la interface salina y revisión del funcionamiento de estación hidrometeorológica en el sector denominado **Sistema Bordo Este y Peine interior**.

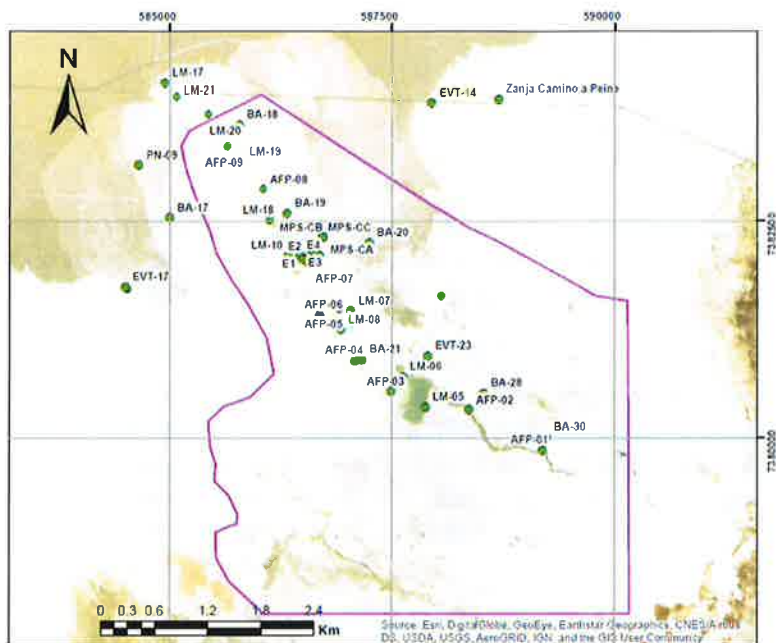

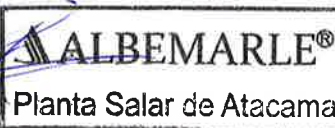

Con el objetivo de realizar nuestro trabajo en un escenario de transparencia con las comunidades, es que reiteramos nuestra disposición para que en el caso que algún comunero (a) quisiera participar de las actividades de monitoreo, comunicarlo y así incluirlos en la jornada programada.

Sin otro particular, le saluda atentamente,



**Manuel Zamora Pizarro**  
**Coordinador Relaciones Comunitarias Planta Salar**  
**Albemarle Limitada**

**Albemarle Limitada**

Avenida Héctor Gómez 975, lote 4  
Antofagasta, Chile

Teléfono: 56-55-2351013  
www.albemarlelitio.cl

Salar de Atacama, 23 de enero 2020  
RLPS 020/2020

Señora Amanda Barrera Conzué  
Presidenta Comunidad Atacameña de Peine  
Ref.: Monitoreos Ambientales febrero 2020

Por medio del presente, comunico a usted que en el marco de los compromisos que Albemarle ha adquirido en la RCA 21/2016, se realizarán campañas de monitoreo ambiental en territorios de la Comunidad Atacameña de Peine durante el mes de febrero 2020.

**Lunes 24 de febrero:** Ingresará personal de monitoreo en terreno de Albemarle (un coordinador y 3 ayudantes; Celular: +56 9 3197 4661) a realizar las tareas de: niveles freáticos y limnimétricos, aforos, medición de parámetros in situ, descarga de datos, medición de la interface salina y revisión del funcionamiento de estación hidrometeorológica en el sector denominado **Sistema lagunar Peine interior**.

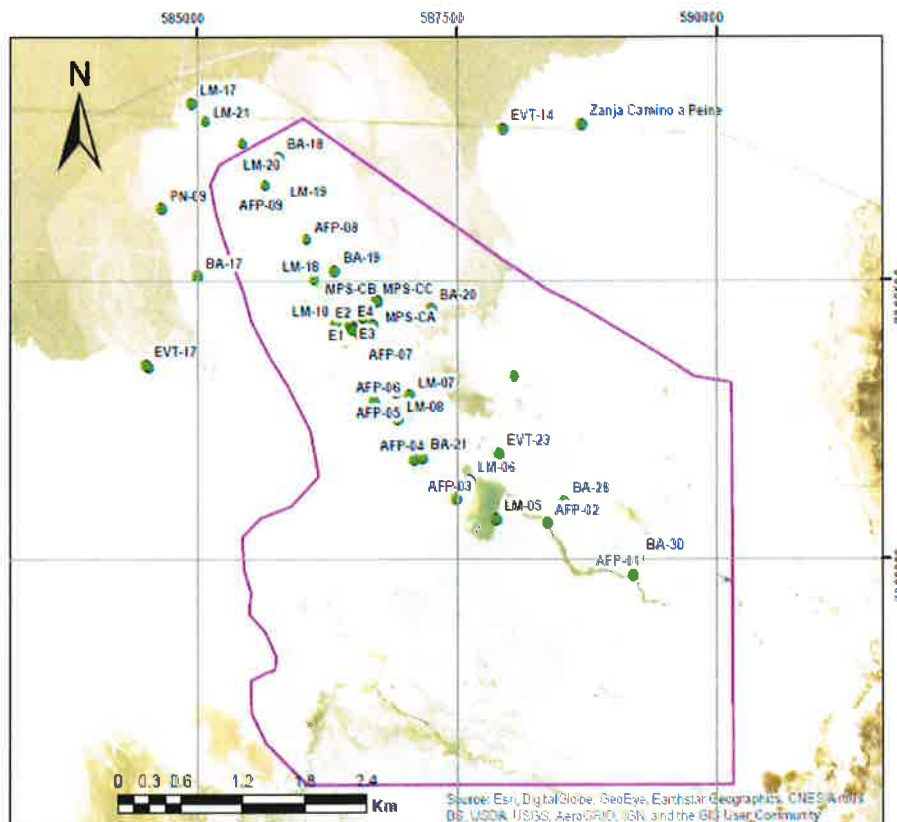



**Albemarle Limitada**

Avenida Héctor Gómez 975, lote 4  
Antofagasta, Chile

Teléfono: 56-55-2351013  
www.albemarlelitio.cl

Con el objetivo de realizar nuestro trabajo en un escenario de transparencia con las comunidades, es que reiteramos nuestra disposición para que en el caso que algún comunero (a) quisiera participar de las actividades de monitoreo, comunicarlo y así incluirlos en la jornada programada.

Sin otro particular, le saluda atentamente,

A handwritten signature in blue ink, appearing to read "Manuel Zamora Pizarro", written over a faint circular stamp.

**Manuel Zamora Pizarro**  
**Coordinador Relaciones Comunitarias Planta Salar**  
**Albemarle Limitada**



- Archivo RRCC Albemarle Ltda.

Salar de Atacama, 23 de enero 2020  
RLPS 021/2020

Señora Amanda Barrera Conzué  
Presidenta Comunidad Atacameña de Peine  
Ref.: Monitoreos Ambientales febrero 2020

Por medio del presente, comunico a usted que en el marco de los compromisos que Albemarle ha adquirido en la RCA 21/2016, se realizarán campañas de monitoreo ambiental en territorios de la Comunidad Atacameña de Peine durante el mes de febrero 2020.

**Viernes 28 de febrero:** Ingresará personal de monitoreo en terreno de Albemarle (un coordinador y 3 ayudantes; Celular: +56 9 3197 4661) a realizar las tareas de: niveles freáticos y limnimétricos, aforos, muestreo, medición de parámetros in situ, monitoreo de la interface salina, en el sector denominado **Sistema La Punta La Brava exterior e interior.**

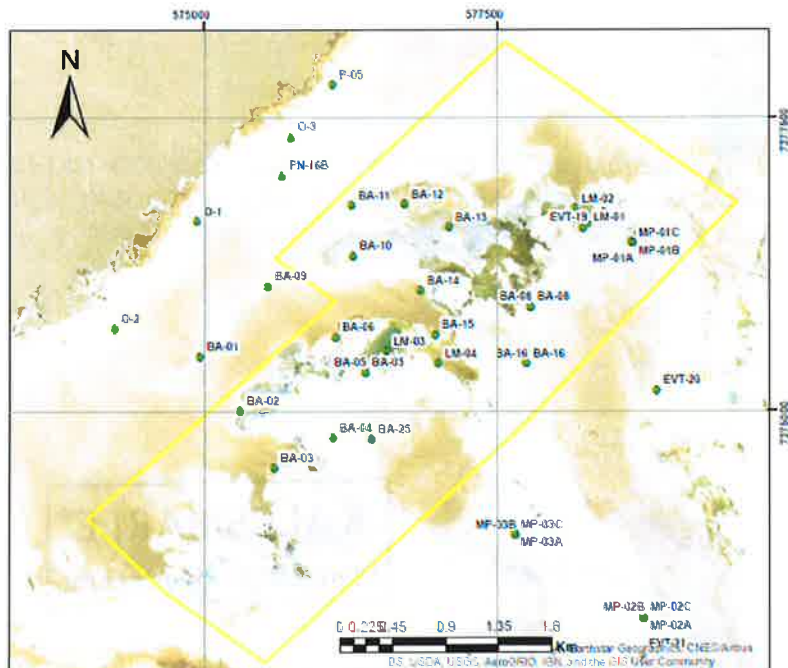



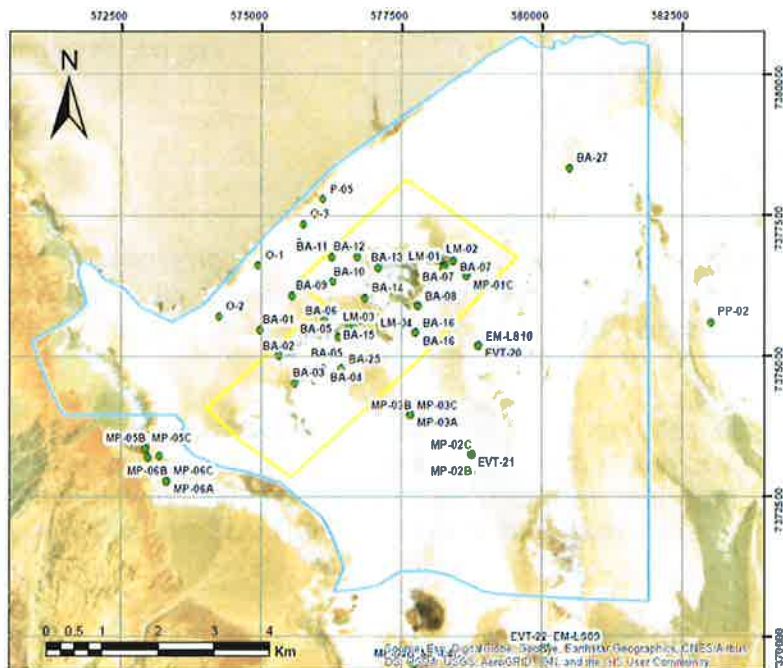

Con el objetivo de realizar nuestro trabajo en un escenario de transparencia con las comunidades, es que reiteramos nuestra disposición para que en el caso que algún comunero (a) quisiera participar de las actividades de monitoreo, comunicarlo y así incluirlos en la jornada programada.

Sin otro particular, le saluda atentamente,



**Manuel Zamora Pizarro**  
**Coordinador Relaciones Comunitarias Planta Salar**  
**Albemarle Limitada**

Salar de Atacama, 23 de enero 2020  
RLPS 022/2020

Señora Amanda Barrera Conzué  
Presidenta Comunidad Atacameña de Peine  
Ref.: Monitoreos Ambientales febrero 2020

Por medio del presente, comunico a usted que en el marco de los compromisos que Albemarle ha adquirido en la RCA 21/2016, se realizarán campañas de monitoreo ambiental en territorios de la Comunidad Atacameña de Peine durante el mes de febrero 2020.

**Sábado 29 de febrero:** Ingresará personal de monitoreo en terreno de Albemarle (un coordinador y 3 ayudantes; Celular: +56 9 3197 4661) a realizar las tareas de: niveles freáticos y limnimétricos, aforos, muestreo, medición de parámetros in situ, descarga de datos y revisión del funcionamiento de estación hidrometeorológica en el sector denominado **Núcleo Peine, Tilopozo y Borde Este.**

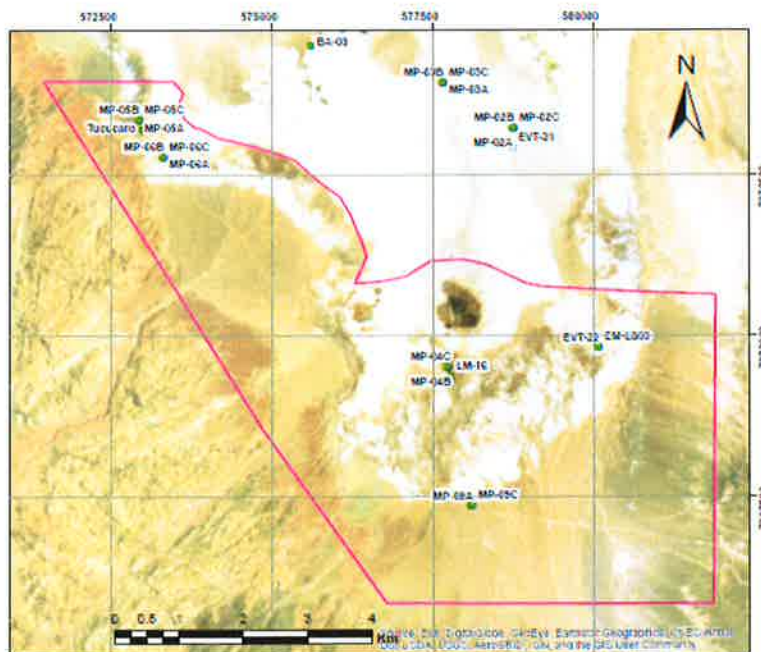

**Albemarle Limitada**  
 Avenida Héctor Gómez 975, lote 4  
 Antofagasta, Chile

Teléfono: 56-55-2351013  
 www.albemarlelitio.cl

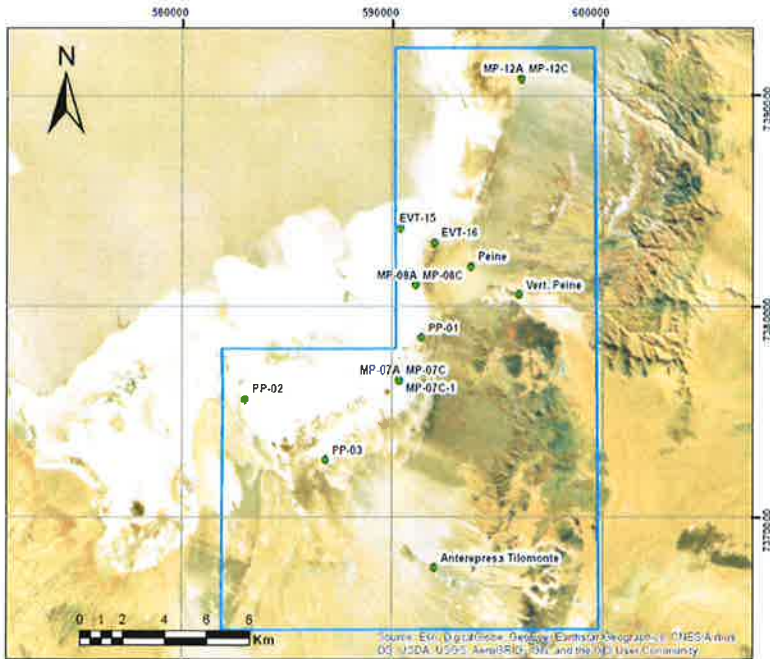
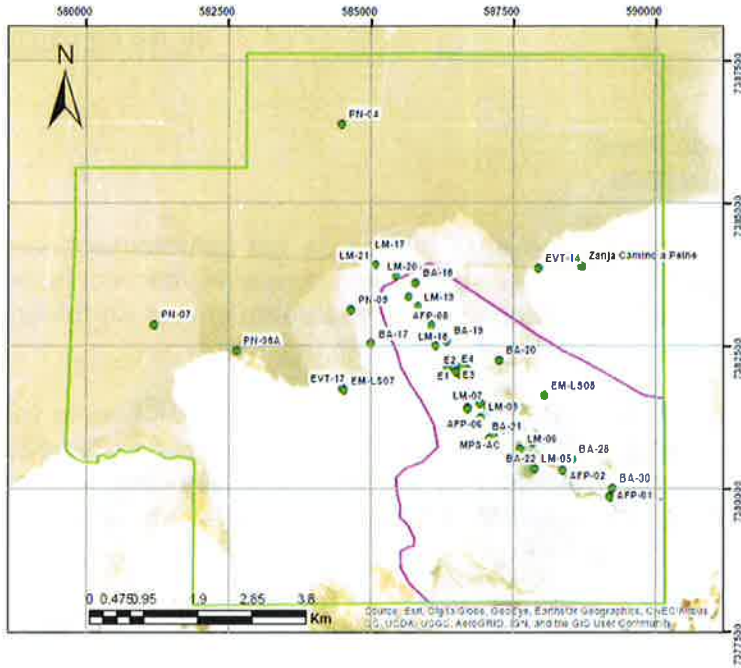



**Albemarle Limitada**

Avenida Héctor Gómez 975, lote 4  
Antofagasta, Chile

Teléfono: 56-55-2351013  
www.albemarlelitio.cl

Con el objetivo de realizar nuestro trabajo en un escenario de transparencia con las comunidades, es que reiteramos nuestra disposición para que en el caso que algún comunero (a) quisiera participar de las actividades de monitoreo, comunicarlo y así incluirlos en la jornada programada.

Sin otro particular, le saluda atentamente,

A handwritten signature in blue ink, appearing to read "Manuel Zamora Pizarro", written over a faint circular stamp.

**Manuel Zamora Pizarro**  
**Coordinador Relaciones Comunitarias Planta Salar**  
**Albemarle Limitada**



- Archivo RRCC Albemarle Ltda.



**Albemarle Limitada**

Avenida Héctor Gómez 975, lote 4  
Antofagasta, Chile

Teléfono: 56-55-2351013  
www.albemarlelitio.cl

Salar de Atacama, 23 enero 2020  
RLPS 024/2020



Señora  
Ana Ramos  
Presidenta Comunidad Atacameña de Solor  
Ref.: Monitoreos Ambientales Febrero 2020

Por medio del presente, comunico a usted que en el marco de los compromisos que Albemarle ha adquirido en la RCA 21/2016, se realizarán campañas de monitoreo ambiental en territorios de la Comunidad Atacameña de Solor durante el mes de Febrero 2020.

**Lunes 10 y Martes 11 de Febrero:** Ingresará personal de Albemarle, a cargo de Gary Mansilla a realizar la tarea de revisión del funcionamiento de estación hidrometeorológica EM LS-01 y EM LS-02, en el sector denominado Santuario de la Naturaleza Laguna Tebenquiche y en la cercanía al sector del Complejo Laguna Cejar.

Con el objetivo de realizar nuestro trabajo en un escenario de transparencia con las comunidades, es que reiteramos nuestra disposición para que en el caso que algún comunero (a) quisiera participar de las actividades de monitoreo, comunicarlo y así incluirlos en la jornada programada.

Sin otro particular, le saluda atentamente,



**Manuel Zamora Pizarro**  
**Coordinador Relaciones Comunitarias Planta Salar**  
**Albemarle Limitada**

Marzo de 2020



Albemarle Limitada  
Avenida Héctor Gómez 975, lote 4  
Antofagasta, Chile

Teléfono: 56-55-2351013  
www.albemarlelitio.cl

Salar de Atacama, 19 de Febrero 2020  
RLPS 47/2020

Señora  
Lady Sandón  
Presidenta Comunidad Atacameña de Coyo  
Ref.: Monitoreos Ambientales Marzo 2020

Por medio del presente, comunico a usted que en el marco de los compromisos que Albemarle ha adquirido en la RCA 21/2016, se realizarán campañas de monitoreo ambiental en territorios de la Comunidad Atacameña de Coyo durante el mes de Marzo de 2020.

Comunidad de Coyo (Complejo Turístico de la Laguna Tebenquiche fue cambiado a Santuario de la Naturaleza Laguna Tebenquiche) (solo considera la componente hídrica).

#### PERMISOS EVAPOTRANSPIRACIÓN:

**Sábado 14 de marzo:** Ingresará personal de monitoreo en terreno de Albemarle (un coordinador y 3 ayudantes; Celular: +56 9 3197 4661) a realizar tareas de: evapotranspiración con domo, sector denominado **Santuario de la Naturaleza Laguna Tebenquiche.**

**Domingo 15 de marzo:** Ingresará personal de monitoreo en terreno de Albemarle (un coordinador y 3 ayudantes; Celular: +56 9 3197 4661) a realizar tareas de: evapotranspiración con domo, sector denominado **Santuario de la Naturaleza Laguna Tebenquiche.**

Con el objetivo de realizar nuestro trabajo en un escenario de transparencia con las comunidades, es que reiteramos nuestra disposición para que en el caso que algún comunero (a) quisiera participar de las actividades de monitoreo, comunicarlo y así incluirlos en la jornada programada.

Sin otro particular, le saluda atentamente,



**Sebastián Pinto Ortiz**  
Coordinador Relaciones Comunitarias Planta  
Albemarle Limitada

<b>RECEPCIÓN</b>	
FECHA:	25-02-2020
HORA:	17:24
COMUNIDAD ATACAMEÑA DE COYO	



**Albemarle Limitada**  
Avenida Héctor Gómez 975, lote 4  
Antofagasta, Chile

Teléfono: 56-55-2351013  
[www.albemarlelitio.cl](http://www.albemarlelitio.cl)

- Archivo RRCC Albemarle Ltda.

*[Faint, illegible text and markings, possibly a stamp or bleed-through from the reverse side of the page.]*



Salar de Atacama, 19 de Febrero 2020  
 RLPS 30 /2020

Señora  
 Amanda Barrera Conzué  
 Presidente Comunidad Atacameña de Peine  
 Ref.: Monitoreos Ambientales Marzo 2020

Por medio del presente, comunico a usted que en el marco de los compromisos que Albemarle ha adquirido en la RCA 21/2016, se realizarán campañas de monitoreo ambiental en territorios de la Comunidad Atacameña de Peine durante el mes de Marzo de 2020. En específico las actividades a desarrollar serán:

**Domingo 1 de marzo:** Ingresará personal de monitoreo en terreno Albemarle (un coordinador y 3 ayudantes; Celular: +56 9 3197 4661) a realizar las tareas de: niveles freáticos y limnimétricos, aforos, muestreo, medición de parámetros in situ, monitoreo de la interface salina y revisión de funcionamiento en el sector denominado **Sistema Tilopozo**.

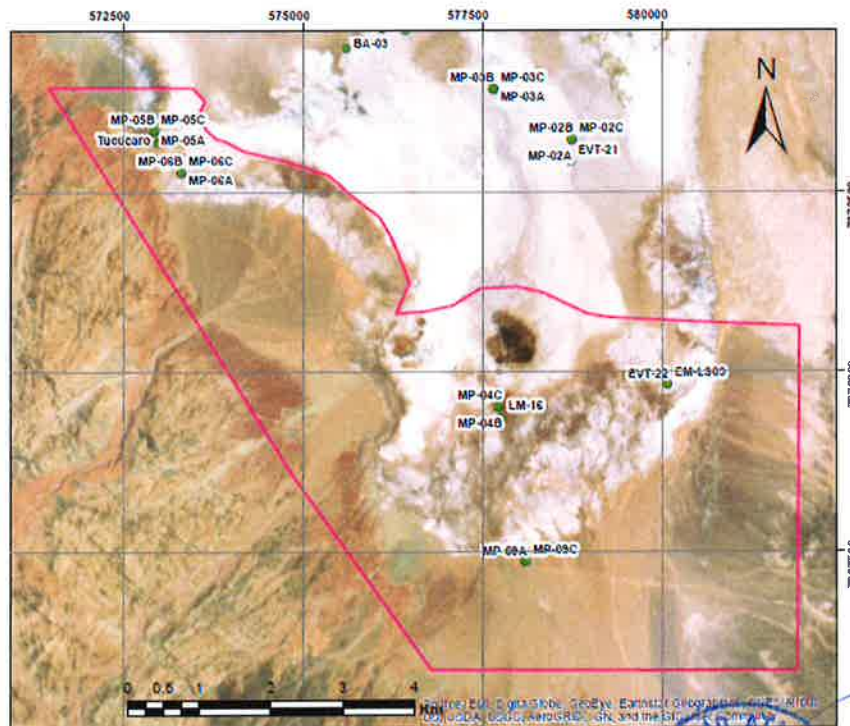

Señora Amanda Barrera Conzué  
 Presidente Comunidad Atacameña de Peine





**Albemarle Limitada**

Avenida Héctor Gómez 975, lote 4  
Antofagasta, Chile

Teléfono: 56-55-2351013  
www.albemarlelitio.cl

Con el objetivo de realizar nuestro trabajo en un escenario de transparencia con las comunidades, es que reiteramos nuestra disposición para que en el caso que algún comunero (a) quisiera participar de las actividades de monitoreo, comunicarlo y así incluirlos en la jornada programada.

Sin otro particular, le saluda atentamente,

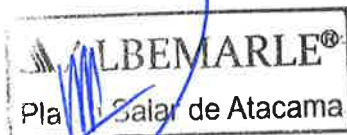

**Sebastian Pinto Ortiz**  
**Coordinador Relaciones Comunitarias Planta Salar**  
**Albemarle Limitada**

- Archivo RRCC Albemarle Ltda.

Salar de Atacama, 19 de Febrero 2020  
RLPS 31 /2020

Señora  
Amanda Barrera Conzué  
Presidente Comunidad Atacameña de Peine  
Ref.: Monitoreos Ambientales Marzo 2020

Por medio del presente, comunico a usted que en el marco de los compromisos que Albemarle ha adquirido en la RCA 21/2016, se realizarán campañas de monitoreo ambiental en territorios de la Comunidad Atacameña de Peine durante el mes de Marzo de 2020. En específico las actividades a desarrollar serán:

**Lunes 2 de marzo:** Ingresará personal de monitoreo en terreno de Albemarle (un coordinador y 3 ayudantes; Celular: +56 9 3197 4661) a realizar las tareas de: niveles freáticos y limnimétricos, aforos, medición de parámetros in situ, descarga de datos, monitoreo de la interface salina y revisión del funcionamiento de estación hidrometeorológica en el sector denominado **Sistema lagunar Peine interior**.

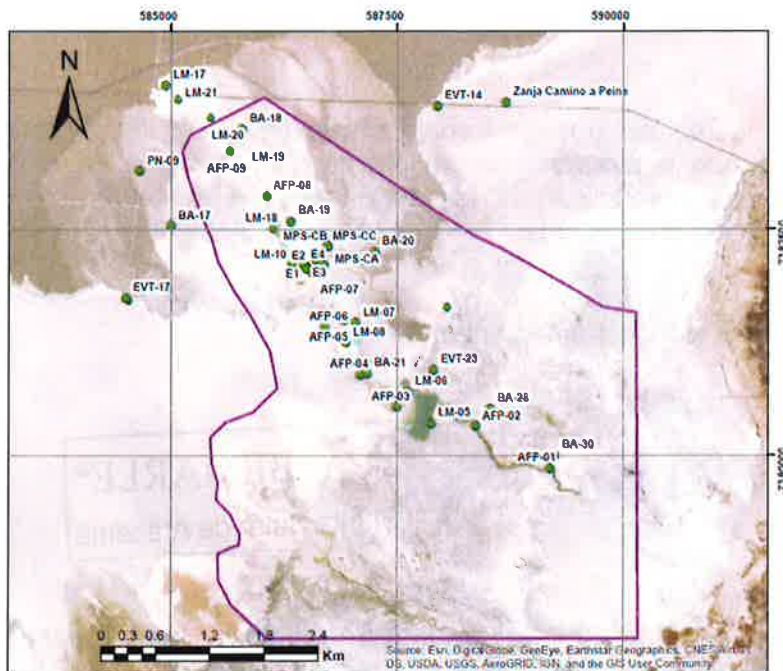

### PERMISOS EVAPOTRANSPIRACIÓN:

**Lunes 2 de marzo:** Ingresará personal de monitoreo en terreno de Albemarle (un coordinador y 3 ayudantes; Celular: +56 9 3197 4661) a realizar tareas de: evapotranspiración con domo, sector denominado **Peine interior**.

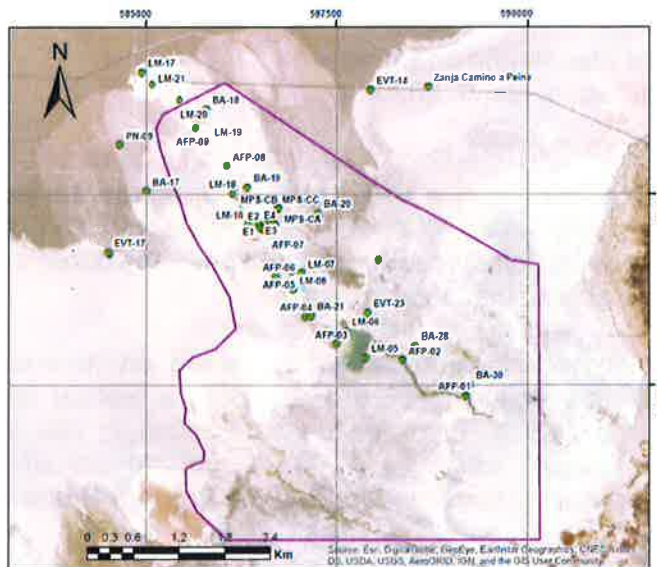

Con el objetivo de realizar nuestro trabajo en un escenario de transparencia con las comunidades, es que reiteramos nuestra disposición para que en el caso que algún comunero (a) quisiera participar de las actividades de monitoreo, comunicarlo y así incluirlos en la jornada programada.

Sin otro particular, le saluda atentamente,



**Sebastian Pinto Ortiz**  
**Coordinador Relaciones Comunitarias Planta Salar**  
**Albemarle Limitada**

Salar de Atacama, 19 de Febrero 2020  
RLPS 32 /2020

Señora  
Amanda Barrera Conzué  
Presidente Comunidad Atacameña de Peine  
Ref.: Monitoreos Ambientales Marzo 2020

Por medio del presente, comunico a usted que en el marco de los compromisos que Albemarle ha adquirido en la RCA 21/2016, se realizarán campañas de monitoreo ambiental en territorios de la Comunidad Atacameña de Peine durante el mes de Marzo de 2020. En específico las actividades a desarrollar serán:

**Martes 3 de marzo:** Ingresará personal de monitoreo en terreno de Albemarle (un coordinador y 3 ayudantes; Celular: +56 9 3197 4661) a realizar las tareas de: niveles freáticos y limnimétricos, aforos, medición de parámetros in situ, descarga de datos, monitoreo de la interface salina y revisión del funcionamiento de estación hidrometeorológica en el sector denominado **Sistema lagunar Peine interior**.

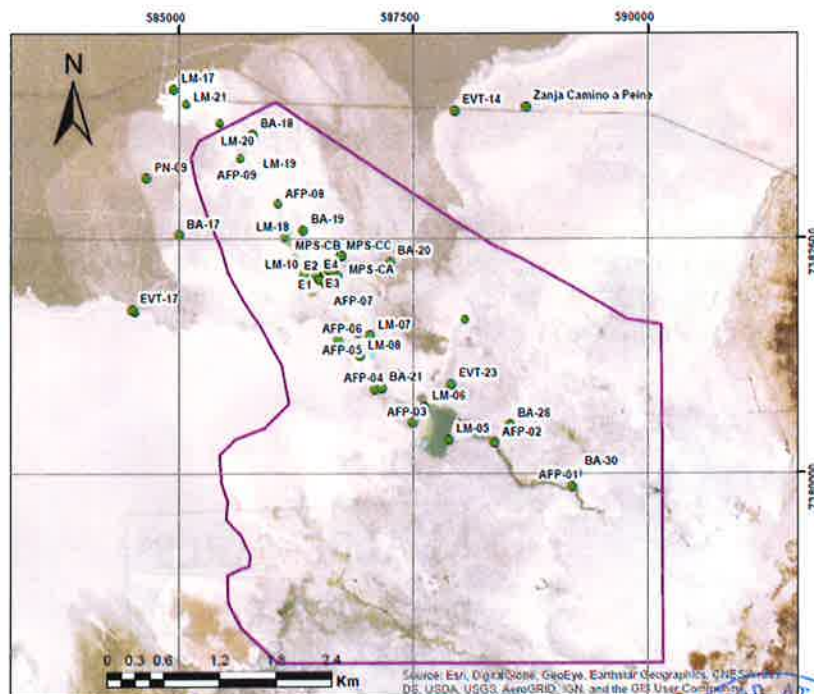

### PERMISOS EVAPOTRANSPIRACIÓN:

**Martes 3 de marzo:** Ingresará personal de monitoreo en terreno de Albemarle (un coordinador y 3 ayudantes; Celular: +56 9 3197 4661) a realizar tareas de: evapotranspiración con domo, sector denominado **Peine interior**.

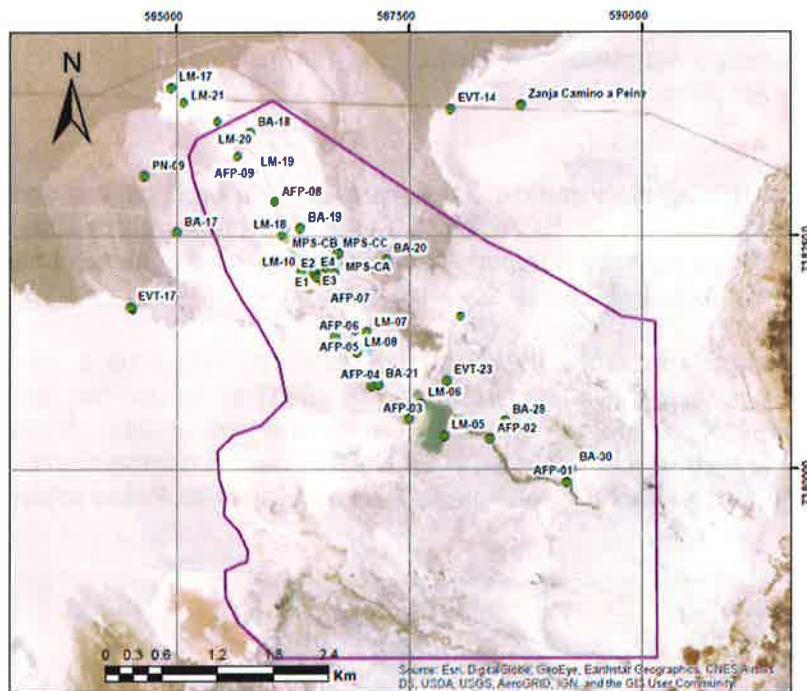

Con el objetivo de realizar nuestro trabajo en un escenario de transparencia con las comunidades, es que reiteramos nuestra disposición para que en el caso que algún comunero (a) quisiera participar de las actividades de monitoreo, comunicarlo y así incluirlos en la jornada programada.

Sin otro particular, le saluda atentamente,



**Sebastian Pinto Ortiz**  
**Coordinador Relaciones Comunitarias Planta Salar**  
**Albemarle Limitada**

Salar de Atacama, 19 de Febrero 2020  
RLPS 33 /2020

Señora  
Amanda Barrera Conzué  
Presidente Comunidad Atacameña de Peine  
Ref.: Monitoreos Ambientales Marzo 2020

Por medio del presente, comunico a usted que en el marco de los compromisos que Albemarle ha adquirido en la RCA 21/2016, se realizarán campañas de monitoreo ambiental en territorios de la Comunidad Atacameña de Peine durante el mes de Marzo de 2020. En específico las actividades a desarrollar serán:

**Miércoles 4 de marzo:** Ingresará personal de monitoreo en terreno Albemarle (un coordinador y 3 ayudantes; Celular: +56 9 3197 4661) a realizar las tareas de: niveles freáticos y limnimétricos, aforos, muestreo, medición de parámetros in situ, monitoreo de la interface salina en el sector denominado **Sistema Borde este**.

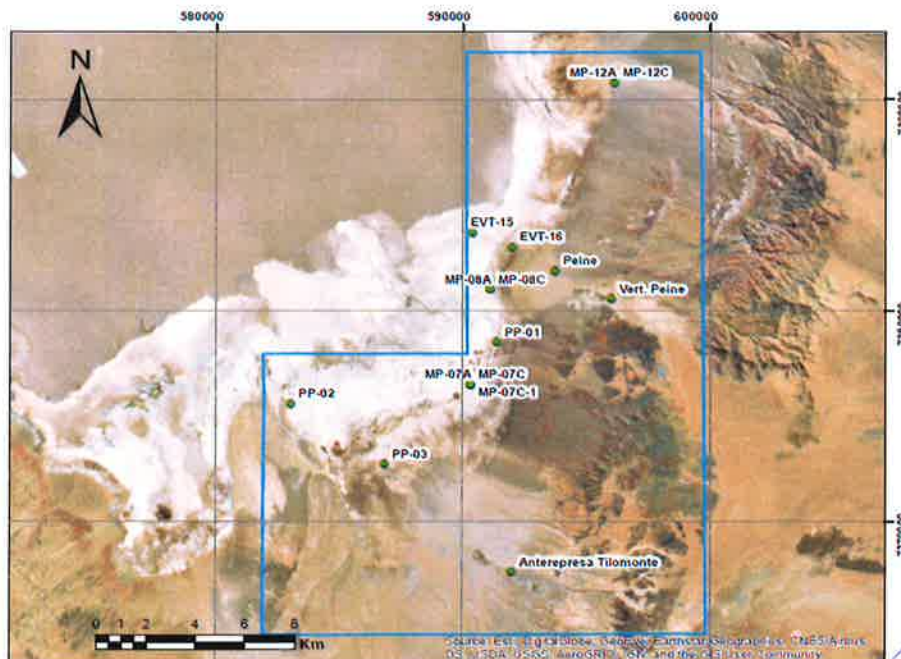



**Albemarle Limitada**

Avenida Héctor Gómez 975, lote 4  
Antofagasta, Chile

Teléfono: 56-55-2351013  
www.albemarlelitio.cl

Con el objetivo de realizar nuestro trabajo en un escenario de transparencia con las comunidades, es que reiteramos nuestra disposición para que en el caso que algún comunero (a) quisiera participar de las actividades de monitoreo, comunicarlo y así incluirlos en la jornada programada.

Sin otro particular, le saluda atentamente,



**Sebastian Pinto Ortiz**  
**Coordinador Relaciones Comunitarias Planta Salar**  
**Albemarle Limitada**

- Archivo RRCC Albemarle Ltda.



Salar de Atacama, 19 de Febrero 2020  
RLPS 34 /2020

Señora  
Amanda Barrera Conzué  
Presidente Comunidad Atacameña de Peine  
Ref.: Monitoreos Ambientales Marzo 2020

Por medio del presente, comunico a usted que en el marco de los compromisos que Albemarle ha adquirido en la RCA 21/2016, se realizarán campañas de monitoreo ambiental en territorios de la Comunidad Atacameña de Peine durante el mes de Marzo de 2020. En específico las actividades a desarrollar serán:

**Sábado 7 de marzo:** Ingresará personal de monitoreo en terreno de Albemarle (un coordinador y 3 ayudantes; Celular: +56 9 3197 4661) a realizar las tareas de: niveles freáticos y limnimétricos, aforos, medición de parámetros in situ, descarga de datos, monitoreo de la interface salina y revisión del funcionamiento de estación hidrometeorológica en el sector denominado **Sistema lagunar La Punta La Brava interior y exterior**.

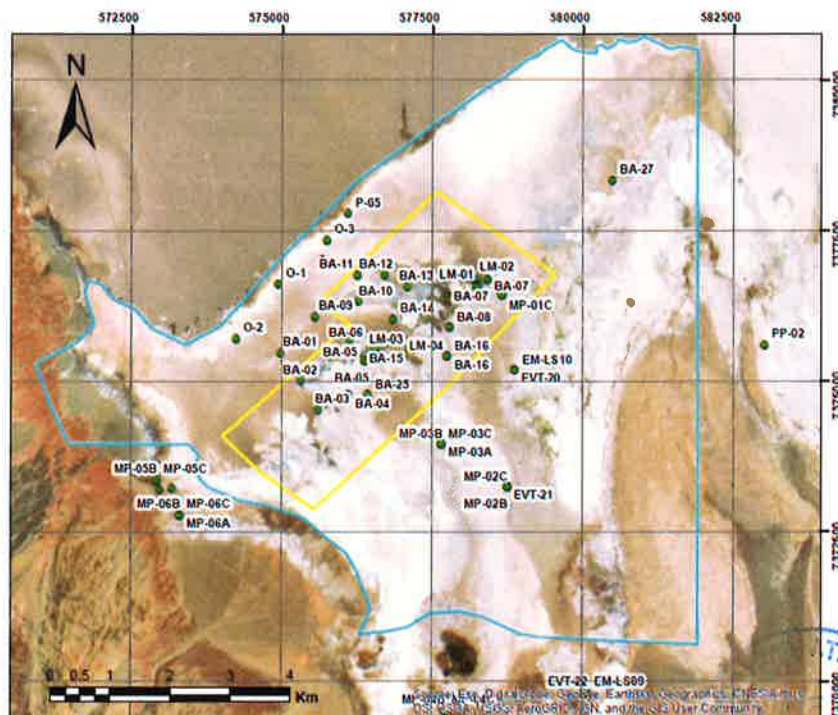

Albemarle Limitada  
Avenida Héctor Gómez 975, lote 4  
Antofagasta, Chile

Teléfono: 56-55-2351013  
www.albemarlelitio.cl

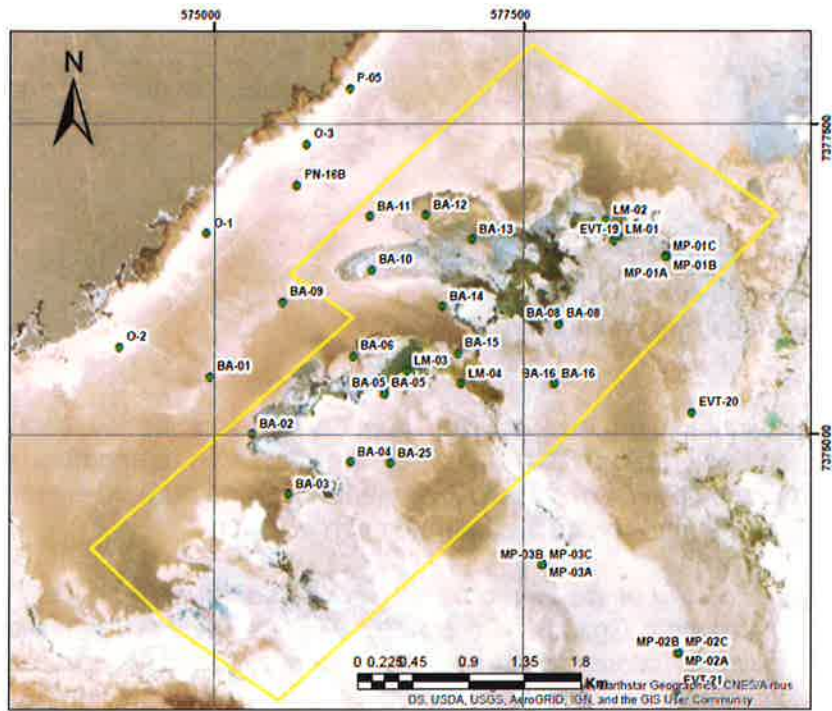

### PERMISOS EVAPOTRANSPIRACIÓN:

**Sábado 7 de marzo:** Ingresará personal de monitoreo en terreno de Albemarle (un coordinador y 3 ayudantes; Celular: +56 9 3197 4661) a realizar tareas de: evapotranspiración con domo, sector denominado **Tilopozo y La Punta La Brava interior exterior.**

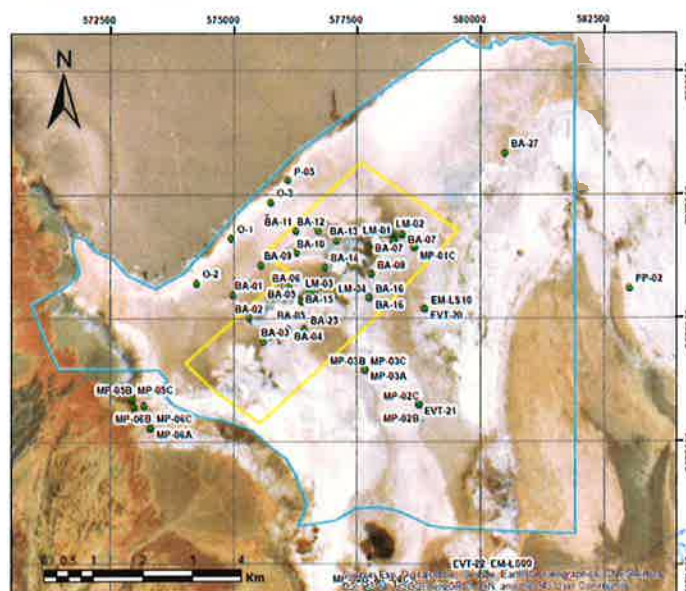
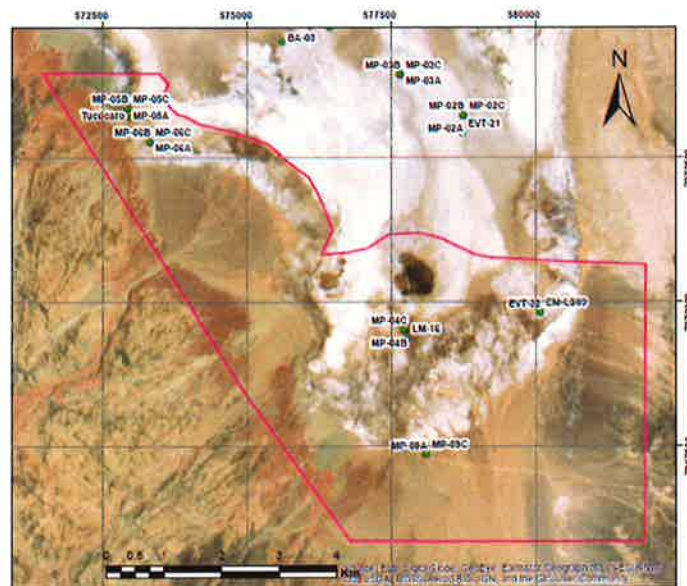

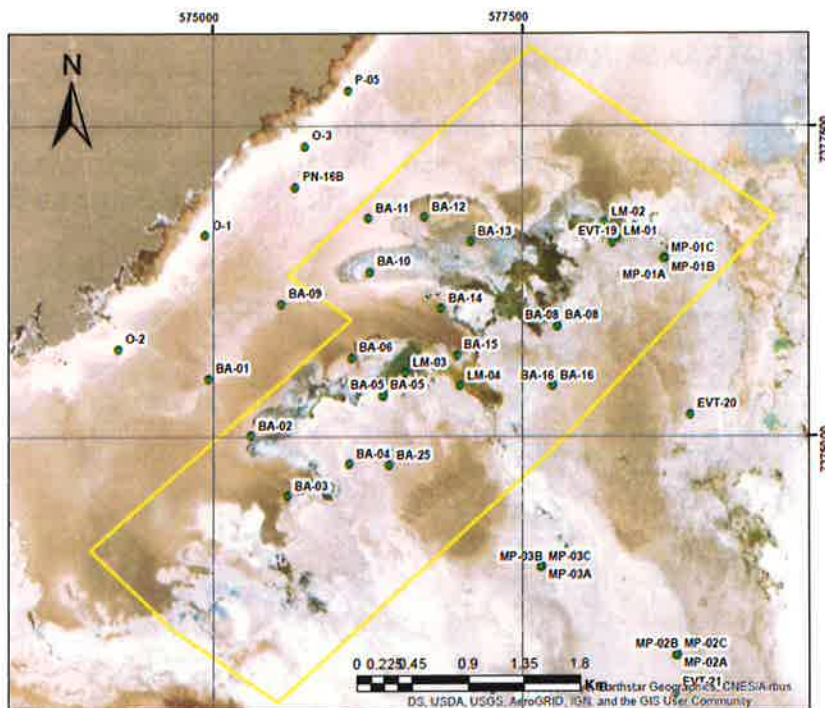

Con el objetivo de realizar nuestro trabajo en un escenario de transparencia con las comunidades, es que reiteramos nuestra disposición para que en el caso que algún comunero (a) quisiera participar de las actividades de monitoreo, comunicarlo y así incluirlos en la jornada programada.

Sin otro particular, le saluda atentamente,



**Sebastian Pinto Ortiz**  
**Coordinador Relaciones Comunitarias Planta Salar**  
**Albemarle Limitada**

Salar de Atacama, 19 de Febrero 2020  
RLPS 35 /2020

Señora  
Amanda Barrera Conzué  
Presidente Comunidad Atacameña de Peine  
Ref.: Monitoreos Ambientales Marzo 2020

Por medio del presente, comunico a usted que en el marco de los compromisos que Albemarle ha adquirido en la RCA 21/2016, se realizarán campañas de monitoreo ambiental en territorios de la Comunidad Atacameña de Peine durante el mes de Marzo de 2020. En específico las actividades a desarrollar serán:

#### PERMISOS EVAPOTRANSPIRACIÓN:

**Domingo 8 de marzo:** Ingresará personal de monitoreo en terreno de Albemarle (un coordinador y 3 ayudantes; Celular: +56 9 3197 4661) a realizar tareas de: evapotranspiración con domo, sector denominado **Tilopozo y La Punta La Brava interior exterior**.

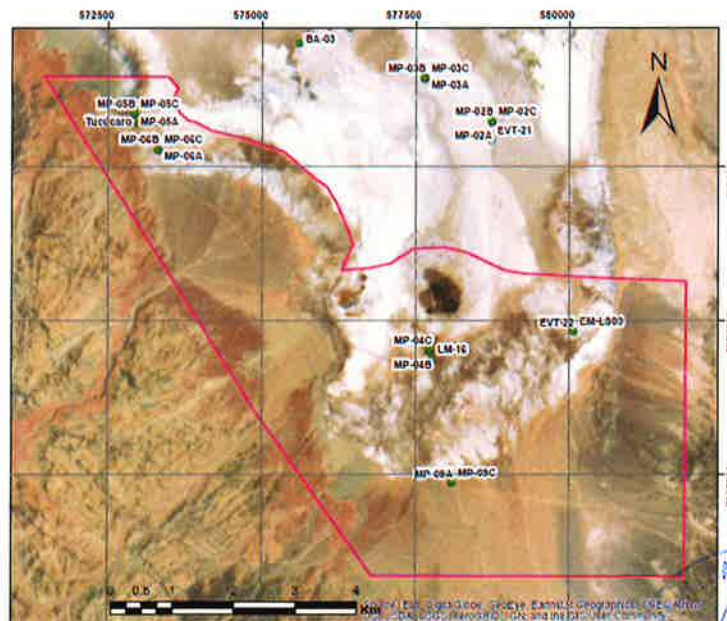

AD ATACAMEÑA  
DE PEINE  
COMUNITARIA 9-0-05



**Albemarle Limitada**  
 Avenida Héctor Gómez 975, lote 4  
 Antofagasta, Chile

Teléfono: 56-55-2351013  
[www.albemarlelitio.cl](http://www.albemarlelitio.cl)

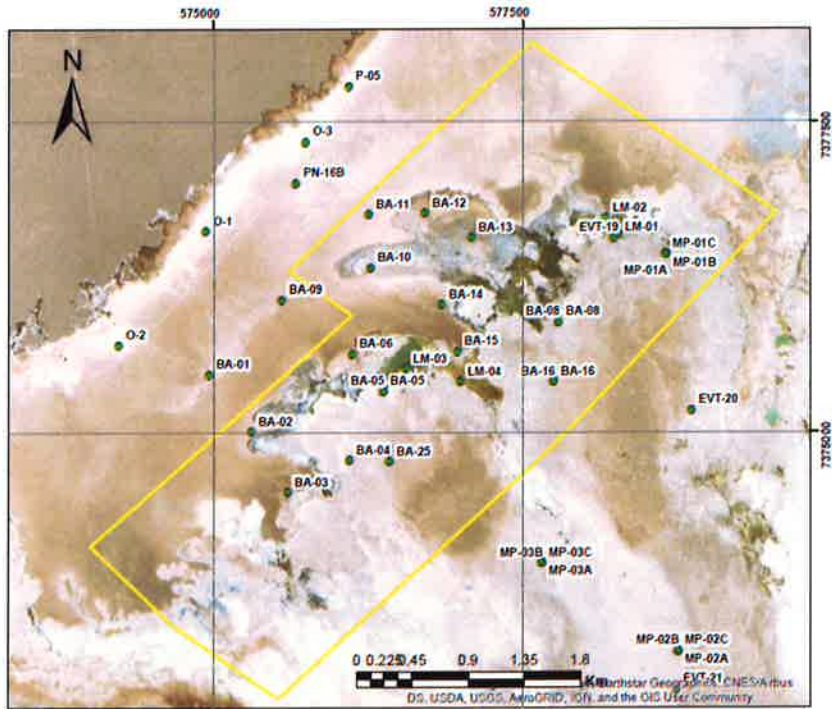
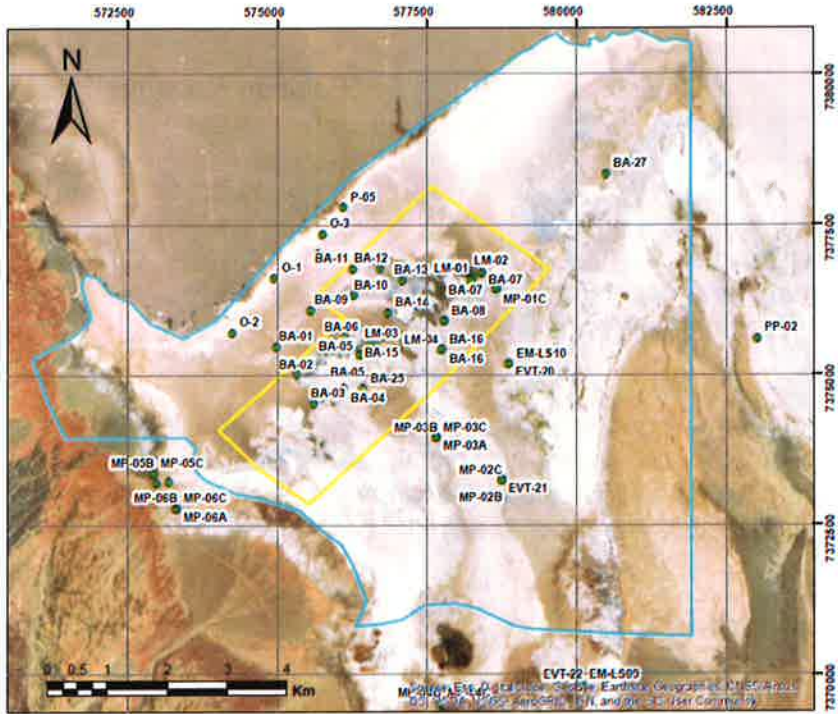



**Albemarle Limitada**

Avenida Héctor Gómez 975, lote 4  
Antofagasta, Chile

Teléfono: 56-55-2351013  
www.albemarlelitio.cl

Con el objetivo de realizar nuestro trabajo en un escenario de transparencia con las comunidades, es que reiteramos nuestra disposición para que en el caso que algún comunero (a) quisiera participar de las actividades de monitoreo, comunicarlo y así incluirlos en la jornada programada.

Sin otro particular, le saluda atentamente,



**Sebastian Pinto Ortiz**  
**Coordinador Relaciones Comunitarias Planta Salar**  
**Albemarle Limitada**

- Archivo RRCC Albemarle Ltda.





Salar de Atacama, 19 de Febrero 2020  
RLPS 36 /2020

Señora  
Amanda Barrera Conzué  
Presidente Comunidad Atacameña de Peine  
Ref.: Monitoreos Ambientales Marzo 2020

Por medio del presente, comunico a usted que en el marco de los compromisos que Albemarle ha adquirido en la RCA 21/2016, se realizarán campañas de monitoreo ambiental en territorios de la Comunidad Atacameña de Peine durante el mes de Marzo de 2020. En específico las actividades a desarrollar serán:

#### PERMISOS EVAPOTRANSPIRACIÓN:

**Lunes 9 de marzo:** Ingresará personal de monitoreo en terreno de Albemarle (un coordinador y 3 ayudantes; Celular: +56 9 3197 4661) a realizar tareas de: evapotranspiración con domo, sector denominado **Núcleo Peine y Borde este**.

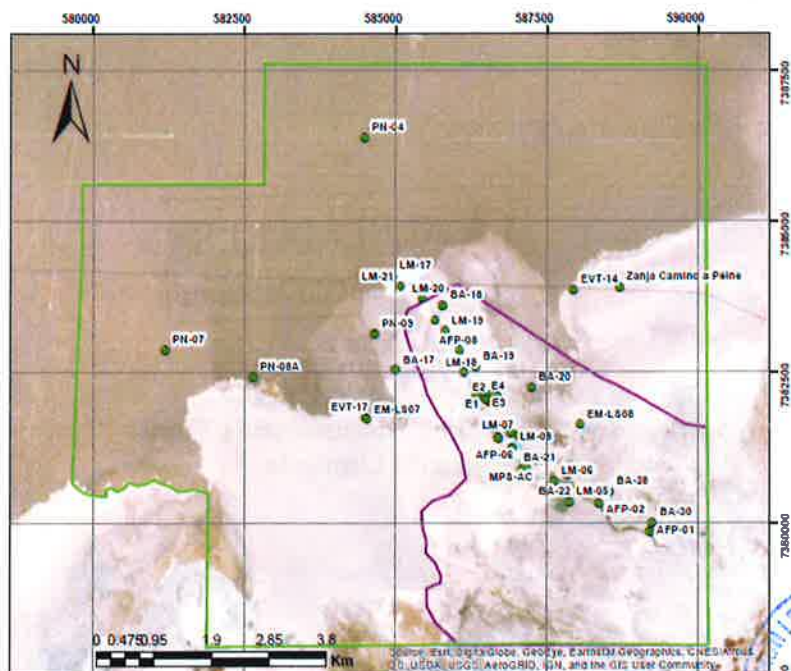

Comunidad Atacameña de Peine  
CONSTITUIDA 19-02-2009





**Albemarle Limitada**  
Avenida Héctor Gómez 975, lote 4  
Antofagasta, Chile

Teléfono: 56-55-2351013  
www.albemarlelitio.cl

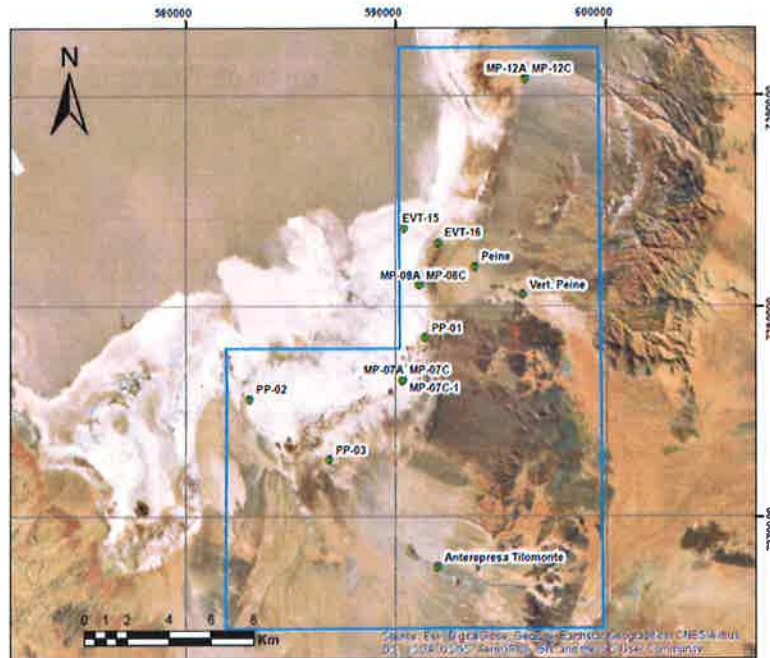

Con el objetivo de realizar nuestro trabajo en un escenario de transparencia con las comunidades, es que reiteramos nuestra disposición para que en el caso que algún comunero (a) quisiera participar de las actividades de monitoreo, comunicarlo y así incluirlos en la jornada programada.

Sin otro particular, le saluda atentamente,



**Sebastian Pinto Ortiz**  
**Coordinador Relaciones Comunitarias Planta Salar**  
**Albemarle Limitada**

- Archivo RRCC Albemarle Ltda.

Albemarle Limitada

Avenida Héctor Gómez 975, lote 4  
Antofagasta, Chile

Teléfono: 56-55-2351013  
www.albemarlelitio.cl

Salar de Atacama, 19 de Febrero 2020  
RLPS 37 /2020

Señora  
Amanda Barrera Conzué  
Presidente Comunidad Atacameña de Peine  
Ref.: Monitoreos Ambientales Marzo 2020

Por medio del presente, comunico a usted que en el marco de los compromisos que Albemarle ha adquirido en la RCA 21/2016, se realizarán campañas de monitoreo ambiental en territorios de la Comunidad Atacameña de Peine durante el mes de Marzo de 2020. En específico las actividades a desarrollar serán:

#### PERMISOS EVAPOTRANSPIRACIÓN:

**Martes 10 de marzo:** Ingresará personal de monitoreo en terreno de Albemarle (un coordinador y 3 ayudantes; Celular: +56 9 3197 4661) a realizar tareas de: evapotranspiración con domo, sector denominado **Núcleo Peine y Borde este**.

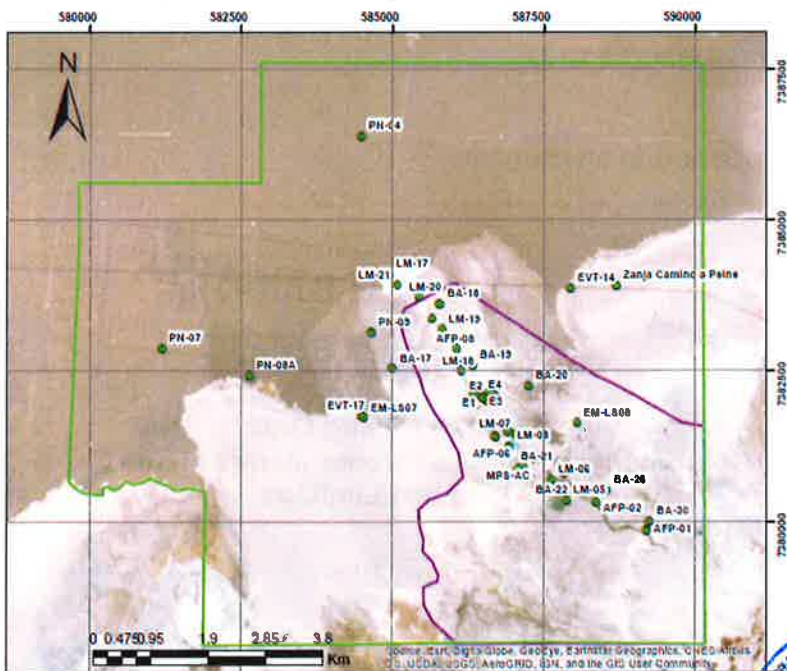

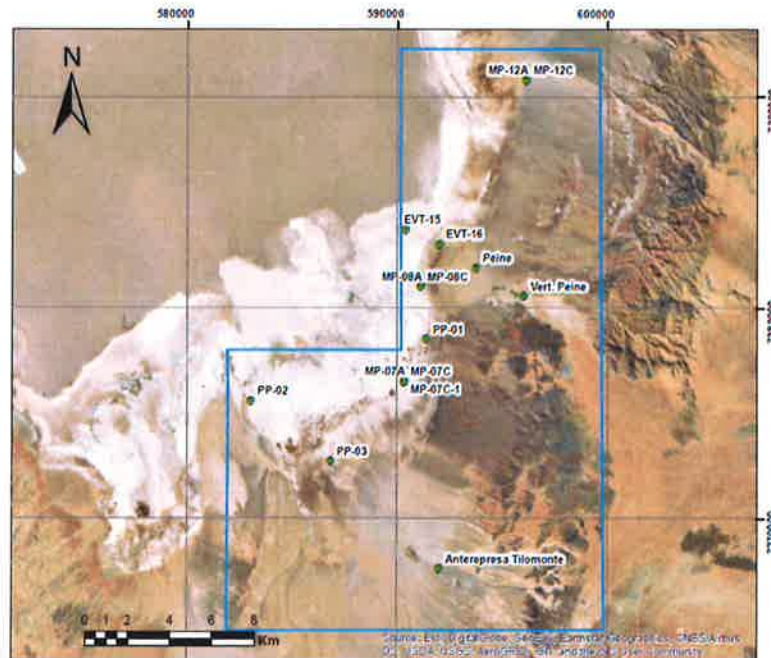

Con el objetivo de realizar nuestro trabajo en un escenario de transparencia con las comunidades, es que reiteramos nuestra disposición para que en el caso que algún comunero (a) quisiera participar de las actividades de monitoreo, comunicarlo y así incluirlos en la jornada programada.

Sin otro particular, le saluda atentamente,

**ALBEMARLE®**  
Planta Salar de Atacama

**Sebastian Pinto Ortiz**  
**Coordinador Relaciones Comunitarias Planta Salar**  
**Albemarle Limitada**

Salar de Atacama, 19 de Febrero 2020  
RLPS 38 /2020

Señora  
Amanda Barrera Conzué  
Presidente Comunidad Atacameña de Peine  
Ref.: Monitoreos Ambientales Marzo 2020

Por medio del presente, comunico a usted que en el marco de los compromisos que Albemarle ha adquirido en la RCA 21/2016, se realizarán campañas de monitoreo ambiental en territorios de la Comunidad Atacameña de Peine durante el mes de Marzo de 2020. En específico las actividades a desarrollar serán:

**Miércoles 11 de marzo:** Ingresará personal de monitoreo en terreno de Albemarle (un coordinador y 3 ayudantes; Celular: +56 9 3197 4661) a realizar las tareas de: niveles freáticos y limnimétricos, aforos, medición de parámetros in situ, descarga de datos, monitoreo de la interface salina y revisión del funcionamiento de estación hidrometeorológica en el sector denominado **Sistema lagunar La Punta La Brava interior y exterior y Núcleo Peine**.

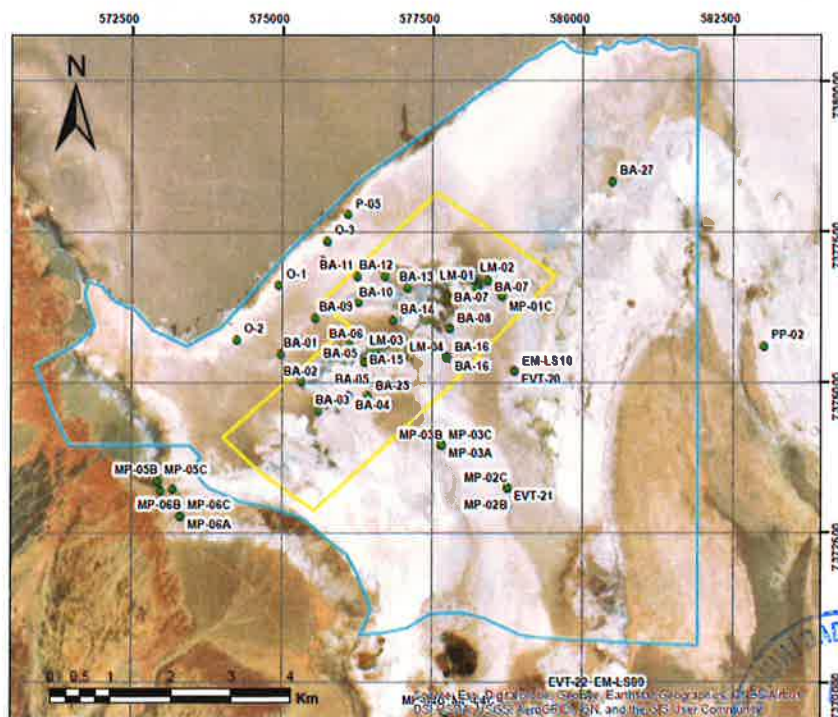

**Albemarle Limitada**  
 Avenida Héctor Gómez 975, lote 4  
 Antofagasta, Chile

Teléfono: 56-55-2351013  
 www.albemarlelitio.cl

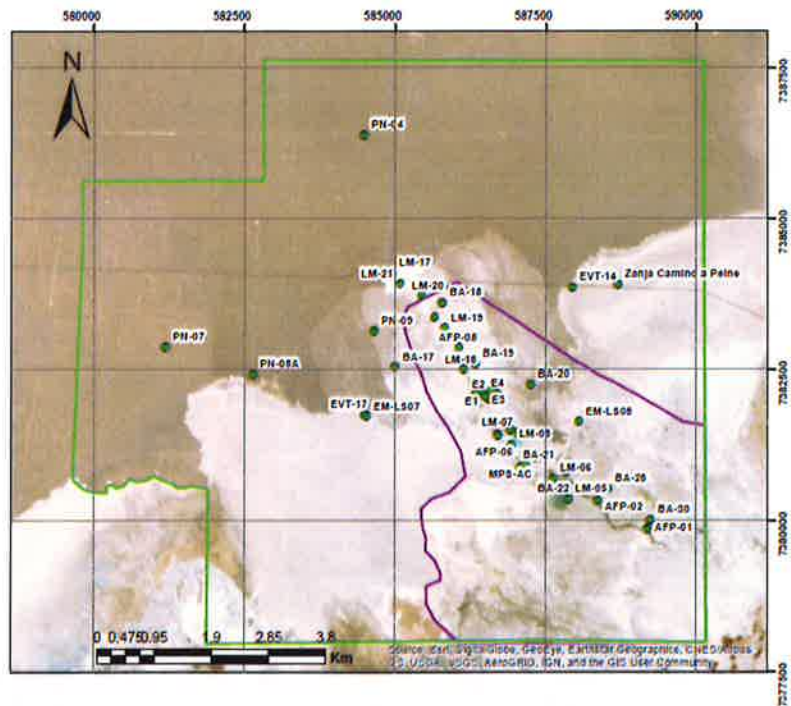
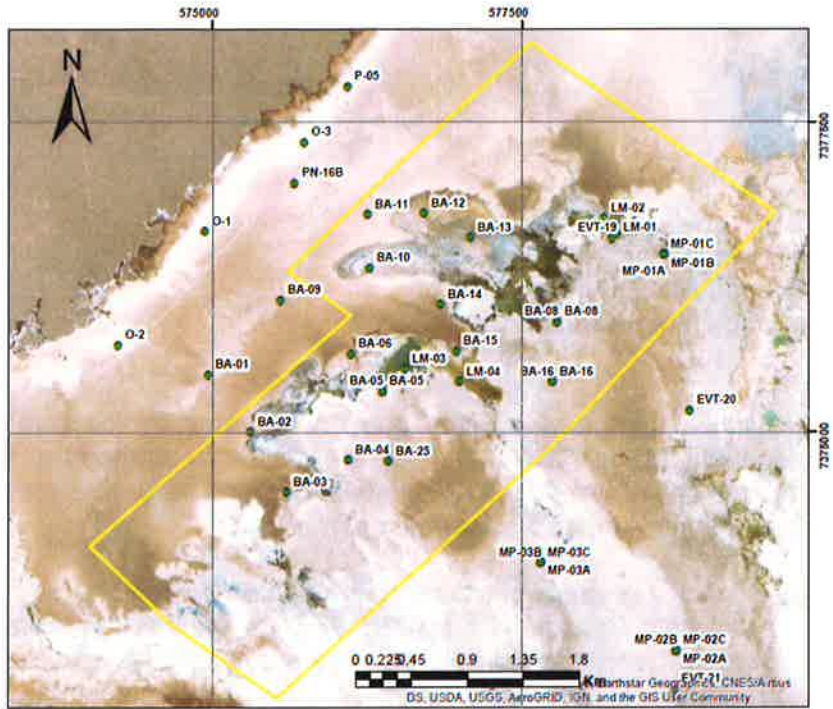



**Albemarle Limitada**

Avenida Héctor Gómez 975, lote 4  
Antofagasta, Chile

Teléfono: 56-55-2351013  
www.albemarlelitio.cl

Con el objetivo de realizar nuestro trabajo en un escenario de transparencia con las comunidades, es que reiteramos nuestra disposición para que en el caso que algún comunero (a) quisiera participar de las actividades de monitoreo, comunicarlo y así incluirlos en la jornada programada.

Sin otro particular, le saluda atentamente,



**Sebastian Pinto Ortiz**  
**Coordinador Relaciones Comunitarias Planta Salar**  
**Albemarle Limitada**

- Archivo RRCC Albemarle Ltda.





Salar de Atacama, 19 de Febrero 2020  
RLPS 39 /2020

Señora  
Amanda Barrera Conzué  
Presidenta Comunidad Atacameña de Peine  
Ref.: Monitoreos Ambientales Marzo 2020

Por medio del presente, comunico a usted que en el marco de los compromisos que Albemarle ha adquirido en la RCA 21/2016, se realizarán campañas de monitoreo ambiental en territorios de la Comunidad Atacameña de Peine durante el mes de Marzo de 2020. En específico las actividades a desarrollar serán:

**Lunes 16 de marzo:** Ingresará personal de monitoreo en terreno Albemarle (un coordinador y 3 ayudantes; Celular: +56 9 3197 4661) a realizar las tareas de: niveles freáticos y limnimétricos, aforos, muestreo, medición de parámetros in situ, monitoreo de la interface salina en el sector denominado **Sistema lagunar Peine interior**.

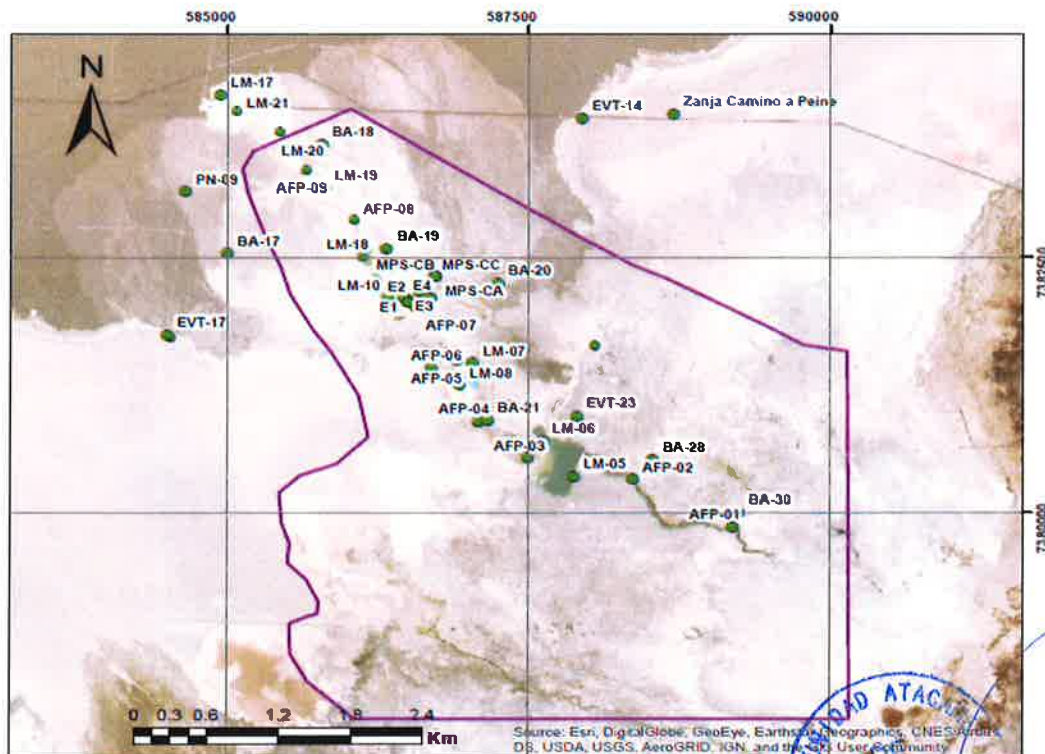



**Albemarle Limitada**

Avenida Héctor Gómez 975, lote 4  
Antofagasta, Chile

Teléfono: 56-55-2351013  
www.albemarlelitio.cl

Con el objetivo de realizar nuestro trabajo en un escenario de transparencia con las comunidades, es que reiteramos nuestra disposición para que en el caso que algún comunero (a) quisiera participar de las actividades de monitoreo, comunicarlo y así incluirlos en la jornada programada.

Sin otro particular, le saluda atentamente,

A blue ink handwritten signature is written over a rectangular stamp. The stamp contains the Albemarle logo and the text "ALBEMARLE®" and "Planta Salar de Atacama".

**ALBEMARLE®**  
Planta Salar de Atacama

**Sebastian Pinto Ortiz**

**Coordinador Relaciones Comunitarias Planta Salar  
Albemarle Limitada**

- Archivo RRCC Albemarle Ltda.

Salar de Atacama, 19 de Febrero 2020  
RLPS 40 /2020

Señora  
Amanda Barrera Conzué  
Presidenta Comunidad Atacameña de Peine  
Ref.: Monitoreos Ambientales Marzo 2020

Por medio del presente, comunico a usted que en el marco de los compromisos que Albemarle ha adquirido en la RCA 21/2016, se realizarán campañas de monitoreo ambiental en territorios de la Comunidad Atacameña de Peine durante el mes de Marzo de 2020. En específico las actividades a desarrollar serán:

**Martes 17 de marzo:** Ingresará personal de monitoreo en terreno Albemarle (un coordinador y 3 ayudantes; Celular: +56 9 3197 4661) a realizar las tareas de: niveles freáticos y limnimétricos, aforos, muestreo, medición de parámetros in situ, monitoreo de la interface salina en el sector denominado **Sistema lagunar Peine interior**.

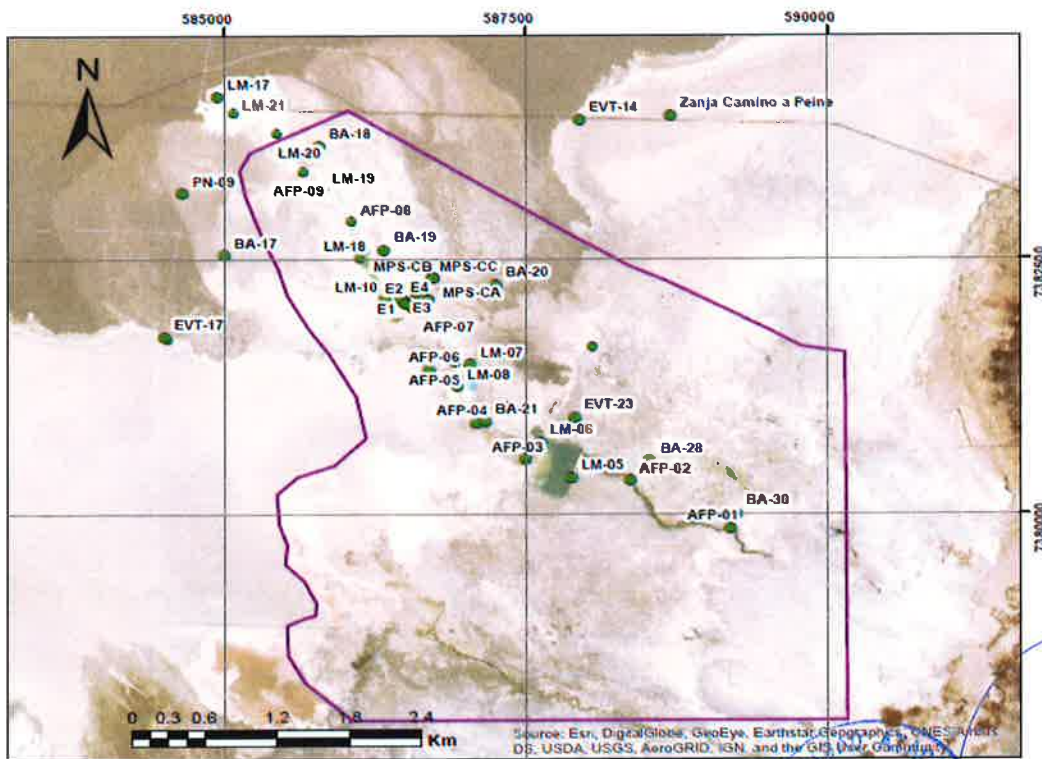



**Albemarle Limitada**

Avenida Héctor Gómez 975, lote 4  
Antofagasta, Chile

Teléfono: 56-55-2351013  
www.albemarlelitio.cl

Con el objetivo de realizar nuestro trabajo en un escenario de transparencia con las comunidades, es que reiteramos nuestra disposición para que en el caso que algún comunero (a) quisiera participar de las actividades de monitoreo, comunicarlo y así incluirlos en la jornada programada.

Sin otro particular, le saluda atentamente,



**Sebastian Pinto Ortiz**  
**Coordinador Relaciones Comunitarias Planta Salar**  
**Albemarle Limitada**

- Archivo RRCC Albemarle Ltda.

Salar de Atacama, 19 de Febrero 2020  
RLPS 41 /2020

Señora  
Amanda Barrera Conzué  
Presidente Comunidad Atacameña de Peine  
Ref.: Monitoreos Ambientales Marzo 2020

Por medio del presente, comunico a usted que en el marco de los compromisos que Albemarle ha adquirido en la RCA 21/2016, se realizarán campañas de monitoreo ambiental en territorios de la Comunidad Atacameña de Peine durante el mes de Marzo de 2020. En específico las actividades a desarrollar serán:

**Viernes 20 de marzo:** Ingresará personal de monitoreo en terreno de Albemarle (un coordinador y 3 ayudantes; Celular: +56 9 3197 4661) a realizar las tareas de: niveles freáticos y limnimétricos, aforos, medición de parámetros in situ, descarga de datos, monitoreo de la interface salina y revisión del funcionamiento de estación hidrometeorológica en el sector denominado **Sistema lagunar La Punta La Brava interior y exterior.**

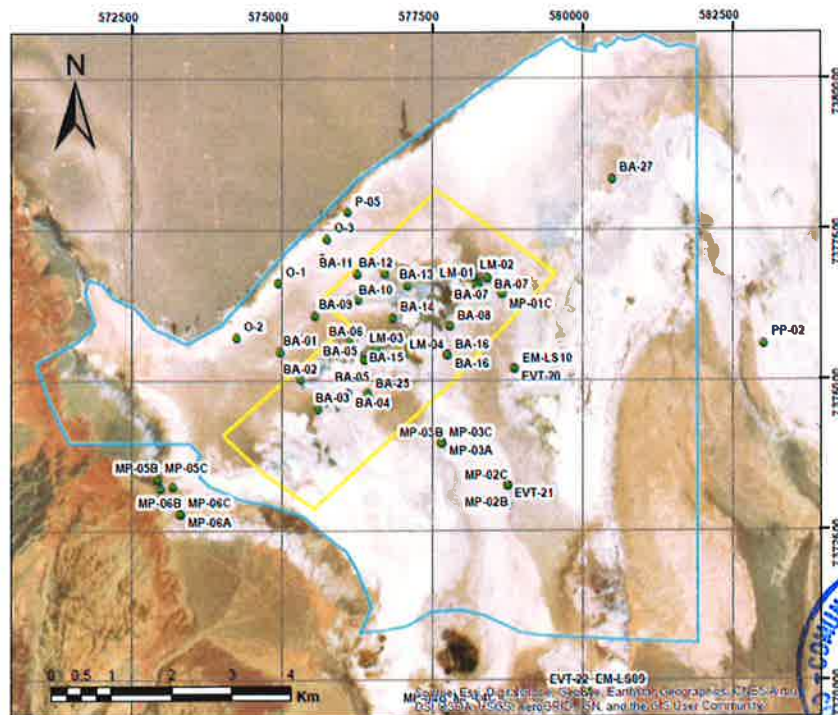



**Albemarle Limitada**  
Avenida Héctor Gómez 975, lote 4  
Antofagasta, Chile

Teléfono: 56-55-2351013  
www.albemarlelitio.cl

Con el objetivo de realizar nuestro trabajo en un escenario de transparencia con las comunidades, es que reiteramos nuestra disposición para que en el caso que algún comunero (a) quisiera participar de las actividades de monitoreo, comunicarlo y así incluirlos en la jornada programada.

Sin otro particular, le saluda atentamente,

A handwritten signature in blue ink is written over a rectangular stamp. The stamp contains the Albemarle logo and the text "ALBEMARLE®" and "Planta Salar de Atacama".

**ALBEMARLE®**  
Planta Salar de Atacama

**Sebastian Pinto Ortiz**  
**Coordinador Relaciones Comunitarias Planta Salar**  
**Albemarle Limitada**

- Archivo RRCC Albemarle Ltda.

Salar de Atacama, 19 de Febrero 2020  
RLPS 42 /2020

Señora  
Amanda Barrera Conzué  
Presidente Comunidad Atacameña de Peine  
Ref.: Monitoreos Ambientales Marzo 2020

Por medio del presente, comunico a usted que en el marco de los compromisos que Albemarle ha adquirido en la RCA 21/2016, se realizarán campañas de monitoreo ambiental en territorios de la Comunidad Atacameña de Peine durante el mes de Marzo de 2020. En específico las actividades a desarrollar serán:

**Sábado 21 de marzo:** Ingresará personal de monitoreo en terreno de Albemarle (un coordinador y 3 ayudantes; Celular: +56 9 3197 4661) a realizar las tareas de: niveles freáticos y limnimétricos, aforos, medición de parámetros in situ, descarga de datos, monitoreo de la interface salina y revisión del funcionamiento de estación hidrometeorológica en el sector denominado **Sistema lagunar La Punta La Brava interior y exterior.**

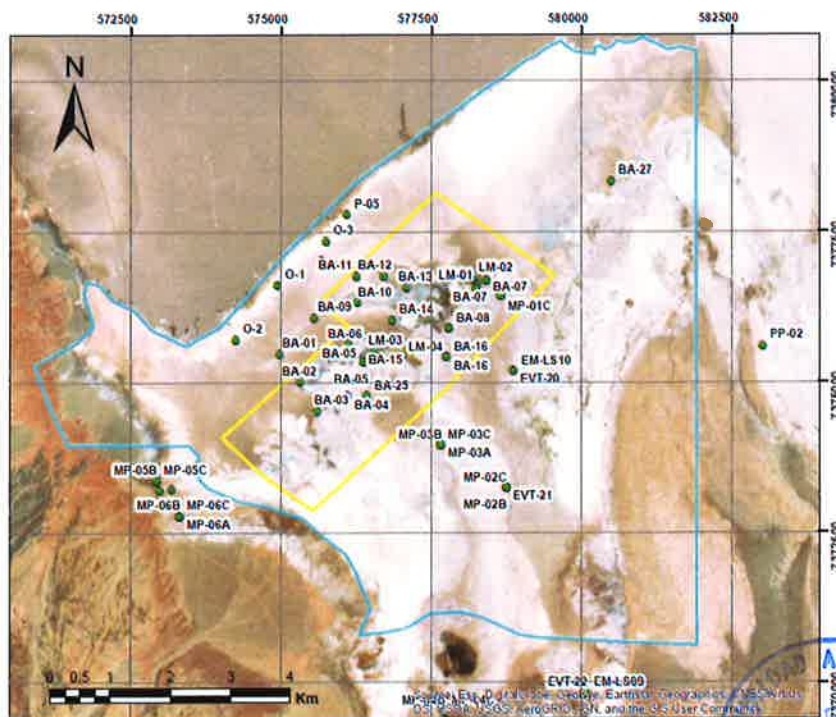



**Albemarle Limitada**

Avenida Héctor Gómez 975, lote 4  
Antofagasta, Chile

Teléfono: 56-55-2351013  
www.albemarlelitio.cl

Con el objetivo de realizar nuestro trabajo en un escenario de transparencia con las comunidades, es que reiteramos nuestra disposición para que en el caso que algún comunero (a) quisiera participar de las actividades de monitoreo, comunicarlo y así incluirlos en la jornada programada.

Sin otro particular, le saluda atentamente,



**Sebastian Pinto Ortiz**  
**Coordinador Relaciones Comunitarias Planta Salar**  
**Albemarle Limitada**

- Archivo RRCC Albemarle Ltda.



**Albemarle Limitada**

Avenida Héctor Gómez 975, lote 4  
Antofagasta, Chile

Teléfono: 56-55-2351013  
www.albemarlelitio.cl

Salar de Atacama, 19 de Febrero 2020  
RLPS 43 /2020

Señora  
Amanda Barrera Conzué  
Presidente Comunidad Atacameña de Peine  
Ref.: Monitoreos Ambientales Marzo 2020

Por medio del presente, comunico a usted que en el marco de los compromisos que Albemarle ha adquirido en la RCA 21/2016, se realizarán campañas de monitoreo ambiental en territorios de la Comunidad Atacameña de Peine durante el mes de Marzo de 2020. En específico las actividades a desarrollar serán:

**Domingo 22 de marzo:** Ingresará personal de monitoreo en terreno Albemarle (un coordinador y 3 ayudantes; Celular: +56 9 3197 4661) a realizar las tareas de: niveles freáticos y limnimétricos, aforos, muestreo, medición de parámetros in situ, monitoreo de la interface salina en el sector denominado **Sistema Borde este y núcleo Peine**.

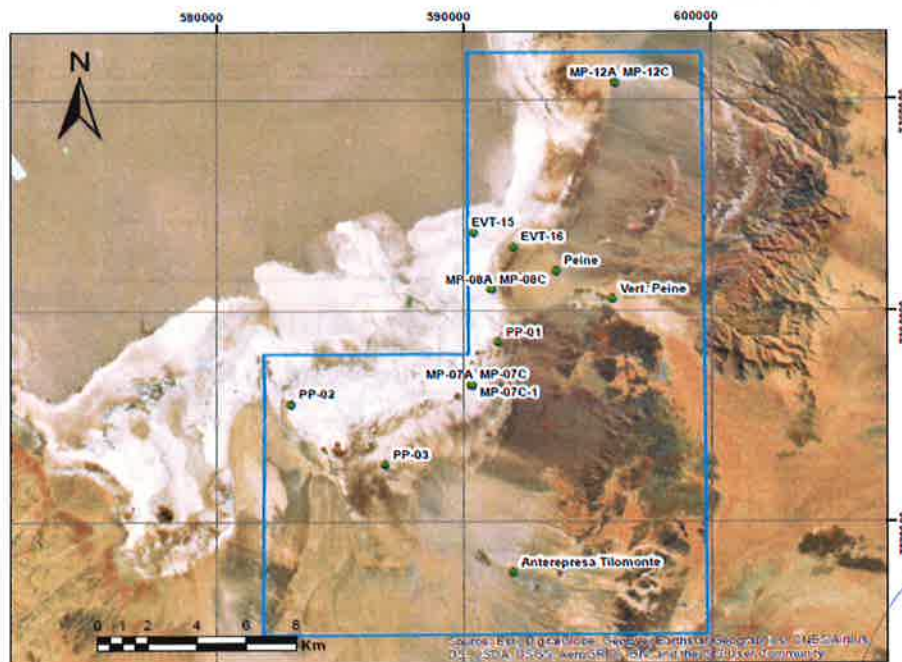

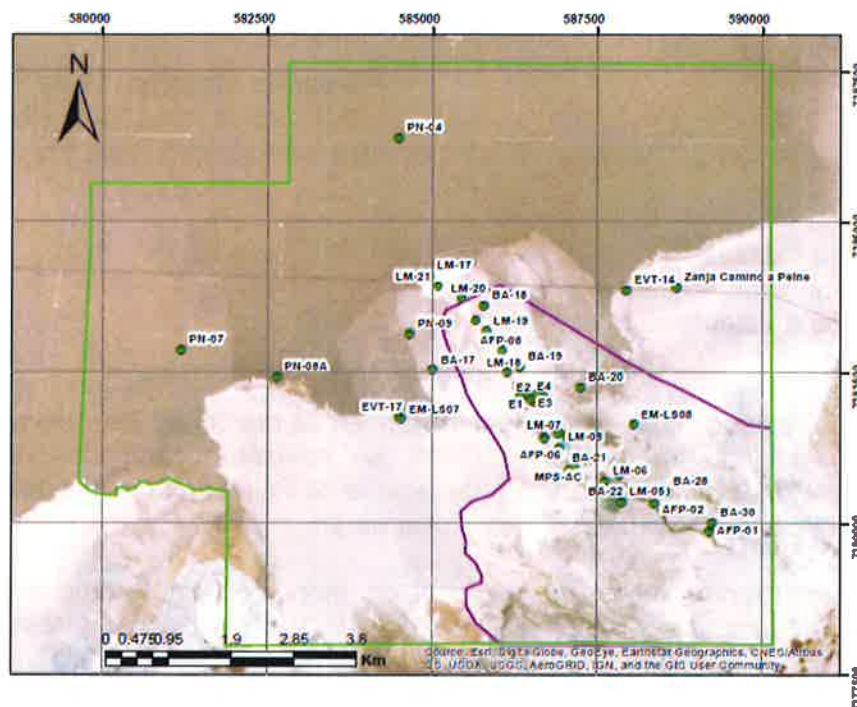

Con el objetivo de realizar nuestro trabajo en un escenario de transparencia con las comunidades, es que reiteramos nuestra disposición para que en el caso que algún comunero (a) quisiera participar de las actividades de monitoreo, comunicarlo y así incluirlos en la jornada programada.

Sin otro particular, le saluda atentamente,



**Sebastian Pinto Ortiz**  
**Coordinador Relaciones Comunitarias Planta Salar**  
**Albemarle Limitada**

Salar de Atacama, 19 de Febrero 2020  
RLPS 44 /2020

Señora  
Amanda Barrera Conzué  
Presidente Comunidad Atacameña de Peine  
Ref.: Monitoreos Ambientales Marzo 2020

Por medio del presente, comunico a usted que en el marco de los compromisos que Albemarle ha adquirido en la RCA 21/2016, se realizarán campañas de monitoreo ambiental en territorios de la Comunidad Atacameña de Peine durante el mes de Marzo de 2020. En específico las actividades a desarrollar serán:

**Lunes 23 de marzo:** Ingresará personal de monitoreo en terreno Albemarle (un coordinador y 3 ayudantes; Celular: +56 9 3197 4661) a realizar las tareas de: niveles freáticos y limnimétricos, aforos, muestreo, medición de parámetros in situ, monitoreo de la interface salina en el sector denominado **Sistema Borde este y núcleo Peine**.

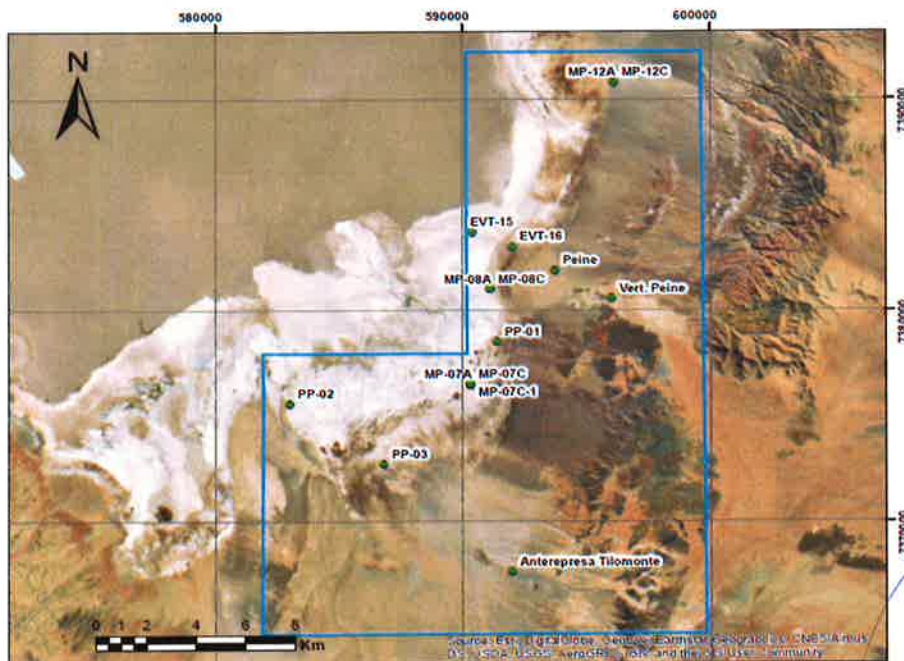

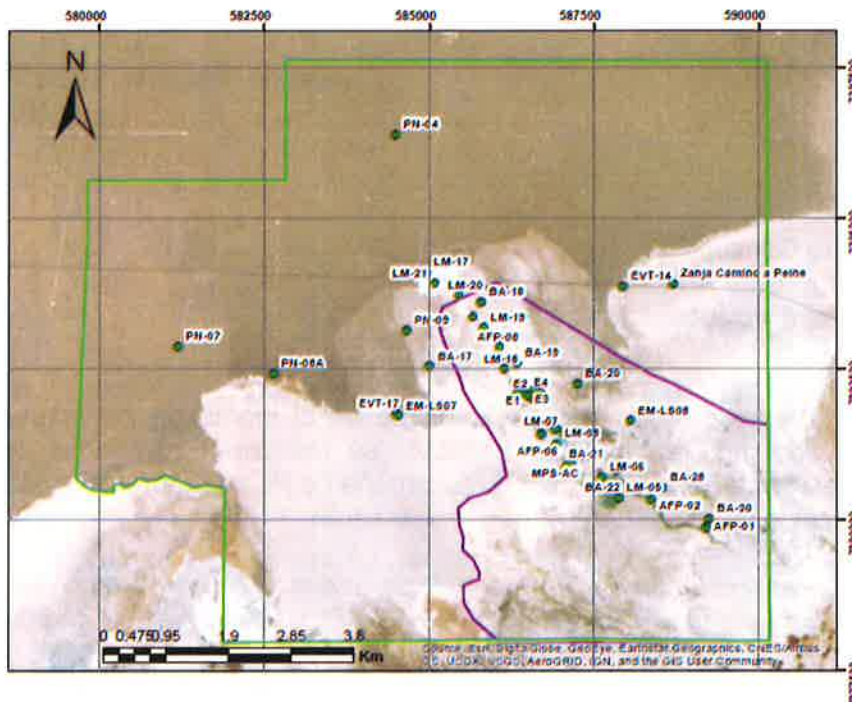

Con el objetivo de realizar nuestro trabajo en un escenario de transparencia con las comunidades, es que reiteramos nuestra disposición para que en el caso que algún comunero (a) quisiera participar de las actividades de monitoreo, comunicarlo y así incluirlos en la jornada programada.

Sin otro particular, le saluda atentamente,

**Sebastian Pinto Ortiz**  
**Coordinador Relaciones Comunitarias Planta Salar**  
**Albemarle Limitada**

Salar de Atacama, 19 de Febrero 2020  
RLPS 45 /2020

Señora  
Amanda Barrera Conzué  
Presidente Comunidad Atacameña de Peine  
Ref.: Monitoreos Ambientales Marzo 2020

Por medio del presente, comunico a usted que en el marco de los compromisos que Albemarle ha adquirido en la RCA 21/2016, se realizarán campañas de monitoreo ambiental en territorios de la Comunidad Atacameña de Peine durante el mes de Marzo de 2020. En específico las actividades a desarrollar serán:

**Lunes 30 de marzo:** Ingresará personal de monitoreo en terreno de Albemarle (un coordinador y 3 ayudantes; Celular: +56 9 3197 4661) a realizar las tareas de: niveles freáticos y limnimétricos, aforos, muestreo, medición de parámetros in situ, medición de la interface salina, en el sector denominado **Sistema Tilopozo y Peine Interior**.

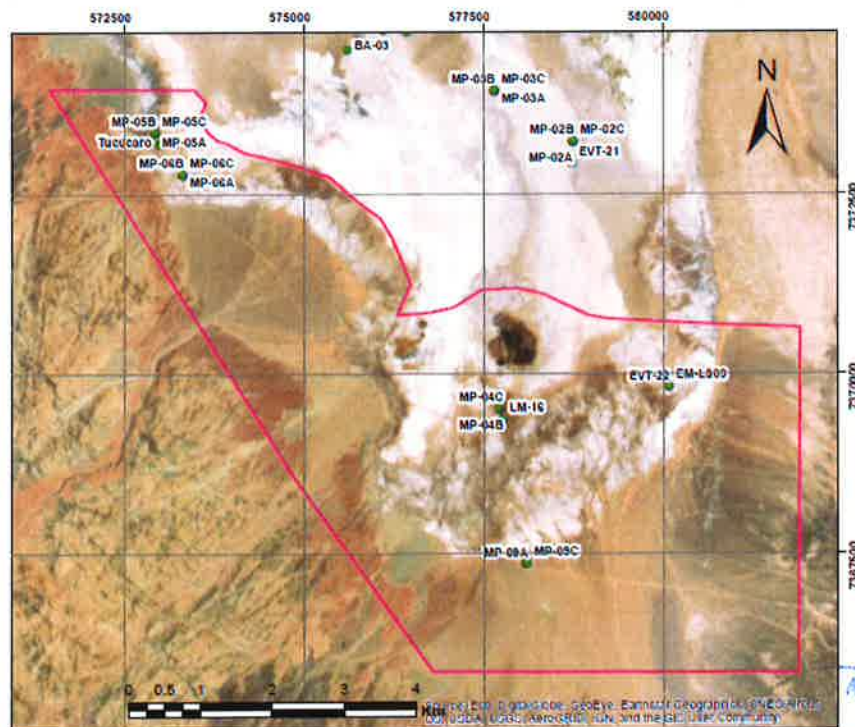

Handwritten signature in blue ink.  
Circular blue stamp: "COMUNIDAD ATACAMEÑA DE PEINE CONSTITUIDA 8-8-08" data-bbox="675 760 950 960"/>

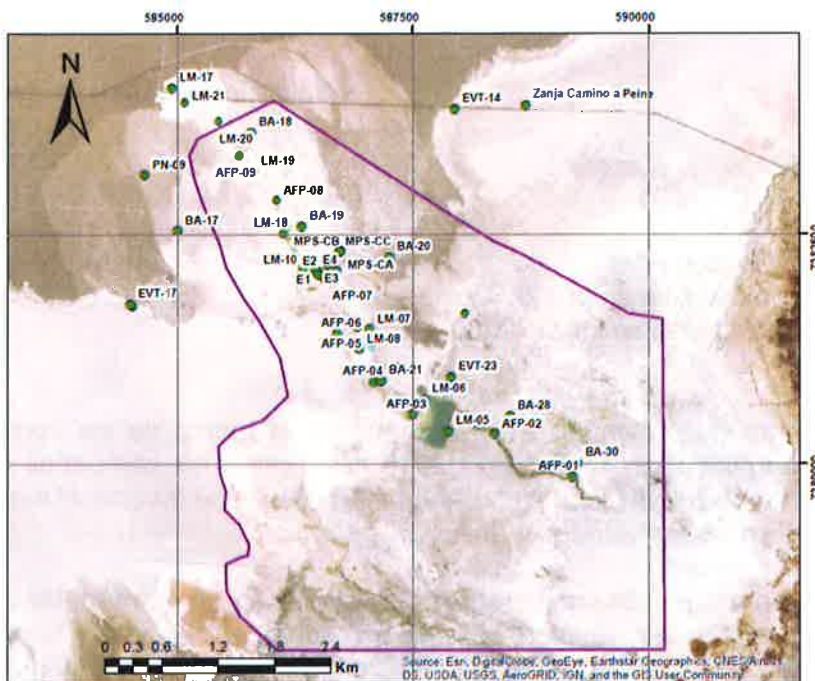

Con el objetivo de realizar nuestro trabajo en un escenario de transparencia con las comunidades, es que reiteramos nuestra disposición para que en el caso que algún comunero (a) quisiera participar de las actividades de monitoreo, comunicarlo y así incluirlos en la jornada programada.

Sin otro particular, le saluda atentamente,

  
ALBEMARLE®  
Planta Salar de Atacama

**Sebastian Pinto Ortiz**  
**Coordinador Relaciones Comunitarias Planta Salar**  
**Albemarle Limitada**

Salar de Atacama, 19 de Febrero 2020  
RLPS 46 /2020

Señora  
Amanda Barrera Conzué  
Presidente Comunidad Atacameña de Peine  
Ref.: Monitoreos Ambientales Marzo 2020

Por medio del presente, comunico a usted que en el marco de los compromisos que Albemarle ha adquirido en la RCA 21/2016, se realizarán campañas de monitoreo ambiental en territorios de la Comunidad Atacameña de Peine durante el mes de Marzo de 2020. En específico las actividades a desarrollar serán:

**Martes 31 de marzo:** Ingresará personal de monitoreo en terreno de Albemarle (un coordinador y 3 ayudantes; Celular: +56 9 3197 4661) a realizar las tareas de: niveles freáticos y limnimétricos, aforos, muestreo, medición de parámetros in situ, medición de la interface salina, en el sector denominado **Sistema Tilopozo, Núcleo Peine y Borde este.**

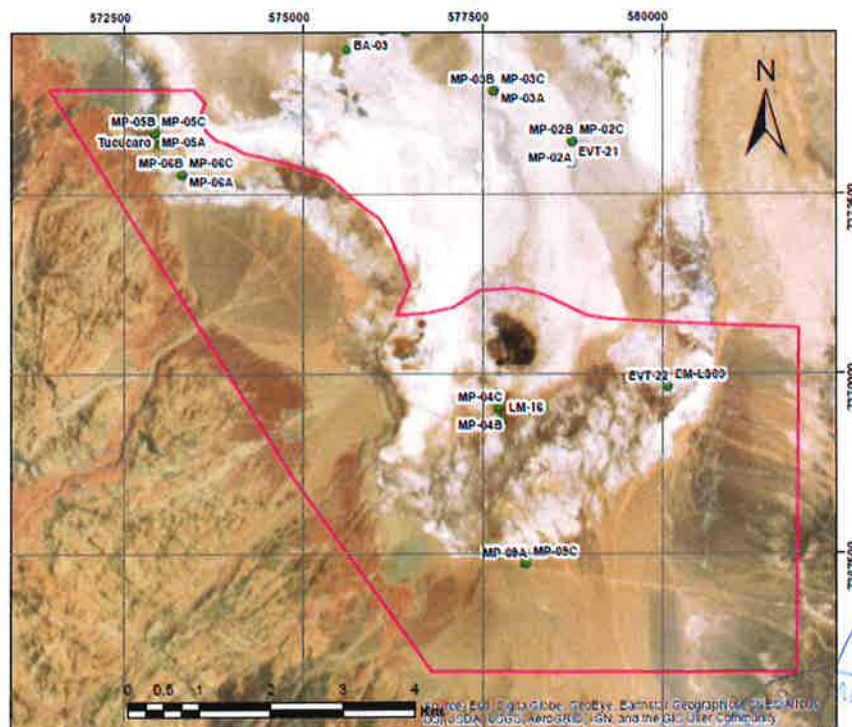

**Albemarle Limitada**  
 Avenida Héctor Gómez 975, lote 4  
 Antofagasta, Chile

Teléfono: 56-55-2351013  
 www.albemarlelitio.cl

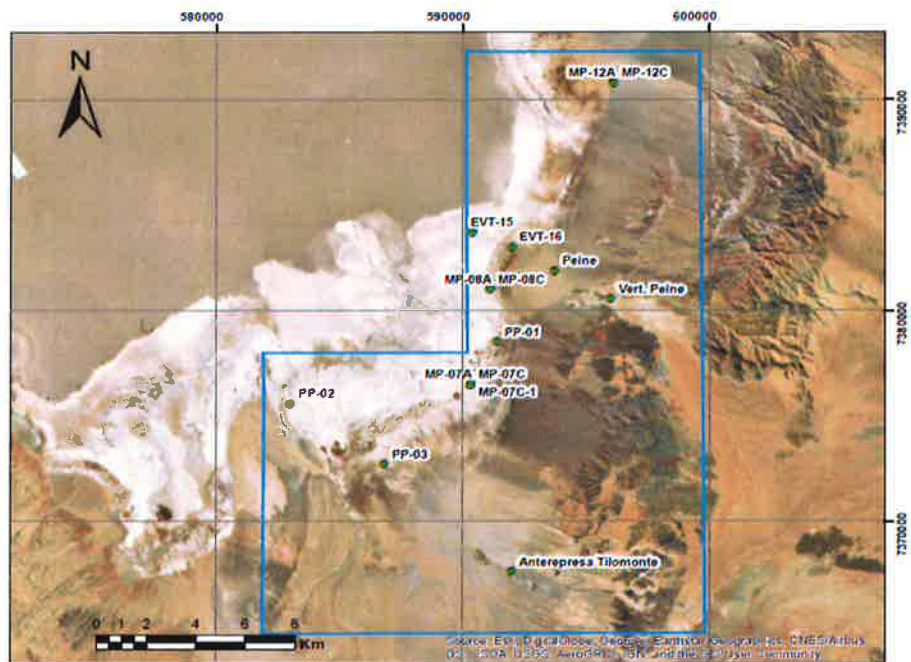
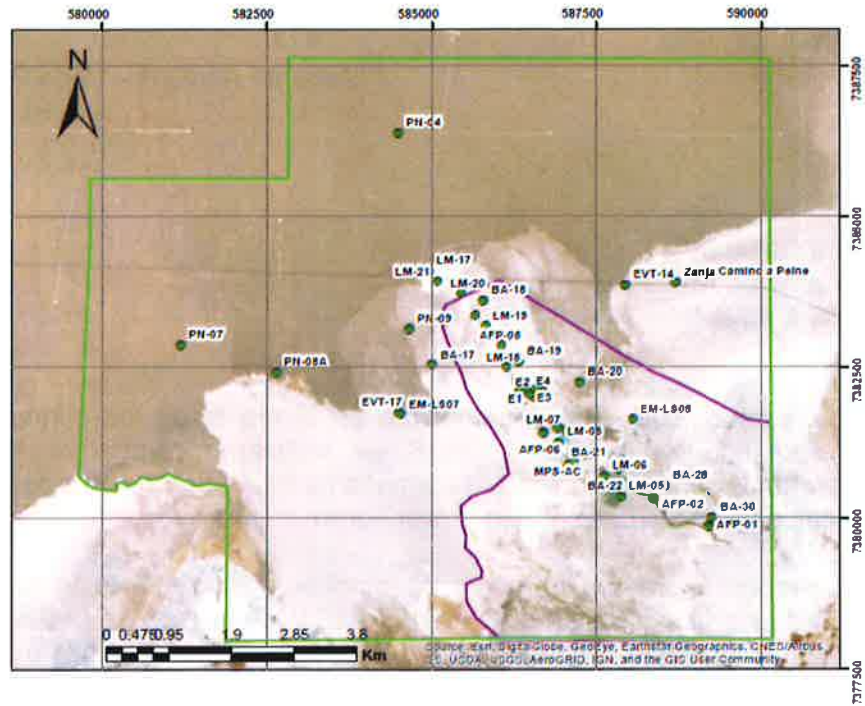





**Albemarle Limitada**

Avenida Héctor Gómez 975, lote 4  
Antofagasta, Chile

Teléfono: 56-55-2351013  
www.albemarlelitio.cl

Con el objetivo de realizar nuestro trabajo en un escenario de transparencia con las comunidades, es que reiteramos nuestra disposición para que en el caso que algún comunero (a) quisiera participar de las actividades de monitoreo, comunicarlo y así incluirlos en la jornada programada.

Sin otro particular, le saluda atentamente,

A blue ink handwritten signature is written over a rectangular stamp. The stamp contains the Albemarle logo and the text "ALBEMARLE®" and "Planta Salar de Atacama".

**ALBEMARLE®**  
Planta Salar de Atacama

**Sebastian Pinto Ortiz**  
**Coordinador Relaciones Comunitarias Planta Salar**  
**Albemarle Limitada**

- Archivo RRCC Albemarle Ltda.



**Albemarle Limitada**

Avenida Héctor Gómez 975, lote 4  
Antofagasta, Chile

Teléfono: 56-55-2351013  
www.albemarlelitio.cl

Salar de Atacama, 19 de Febrero 2020  
RLPS 48/2020

Señora  
Ana Ramos  
Presidenta Comunidad Atacameña de Solor  
Ref.: Monitoreos Ambientales Marzo 2020

Por medio del presente, comunico a usted que en el marco de los compromisos que Albemarle ha adquirido en la RCA 21/2016, se realizarán campañas de monitoreo ambiental en territorios de la Comunidad Atacameña de Solor durante el mes de Marzo 2020.

**Complejo Turístico de la Laguna Tebenquiche fue cambiado a Santuario de la Naturaleza Laguna Tebenquiche) (solo considera la componente hídrica).**

#### **PERMISOS EVAPOTRANSPIRACIÓN:**

**Sábado 14 de Marzo:** Ingresará personal de monitoreo en terreno de Albemarle (un coordinador y 3 ayudantes; Celular: +56 9 3197 4661) a realizar tareas de: evapotranspiración con domo, sector denominado **Santuario de la Naturaleza Laguna Tebenquiche**.

**Domingo 15 de Marzo:** Ingresará personal de monitoreo en terreno de Albemarle (un coordinador y 3 ayudantes; Celular: +56 9 3197 4661) a realizar tareas de: evapotranspiración con domo, sector denominado **Santuario de la Naturaleza Laguna Tebenquiche**

**Sábado 28 de marzo:** Ingresará personal de monitoreo en terreno de Albemarle (un coordinador y 3 ayudantes; Celular: +56 9 3197 4661) a realizar tareas de: evapotranspiración con domo, ubicado en **cercanía al sector del Complejo Laguna Cejar**.

**Domingo 29 de marzo:** Ingresará personal de monitoreo en terreno de Albemarle (un coordinador y 3 ayudantes; Celular: +56 9 3197 4661) a realizar tareas de: evapotranspiración con domo, sector denominado ubicado en **cercanía al sector del Complejo Laguna Cejar**.

*Recibido 25/02/20.*



**Albemarle Limitada**

Avenida Héctor Gómez 975, lote 4  
Antofagasta, Chile

Teléfono: 56-55-2351013  
www.albemarlelitio.cl

Con el objetivo de realizar nuestro trabajo en un escenario de transparencia con las comunidades, es que reiteramos nuestra disposición para que en el caso que algún comunero (a) quisiera participar de las actividades de monitoreo, comunicarlo y así incluirlos en la jornada programada.

Sin otro particular, le saluda atentamente,

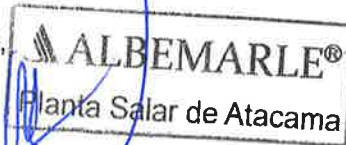

**Sebastián Pinto Ortiz**  
**Coordinador Relaciones Comunitarias Planta Salar**  
**Albemarle Limitada**

- Archivo RRCC Albemarle Ltda.

Abril de 2020



**Albemarle Limitada**

Avenida Héctor Gómez 975, lote 4  
Antofagasta, Chile

Teléfono: 56-55-2351013  
www.albemarlelitio.cl

Salar de Atacama, 18 de Marzo 2020  
RLPS 87 /2020

Señora  
Lady Sandón  
Presidenta Comunidad Atacameña de Coyo  
Ref.: Monitoreos Ambientales Abril 2020

Por medio del presente, comunico a usted que en el marco de los compromisos que Albemarle ha adquirido en la RCA 21/2016, se realizarán campañas de monitoreo ambiental en territorios de la Comunidad Atacameña de Coyo durante los meses de Abri, Mayo y Juniol de 2020.

**Comunidad de Coyo (Complejo Turístico de la Laguna Tebenquiche fue cambiado a Santuario de la Naturaleza Laguna Tebenquiche) (solo considera la componente hídrica).**

**PERMISO TRIMESTRAL:**

Con el objetivo de realizar nuestro trabajo en un escenario de transparencia con las comunidades, es que reiteramos nuestra disposición para que en el caso que algún comunero (a) quisiera participar de las actividades de monitoreo, comunicarlo y así incluirlos en la jornada programada.

**Domingo 26 y Lunes 27 de Abril:** Ingresará personal de Albemarle, a cargo de Gary Mansilla a realizar la tarea de revisión del funcionamiento de estación hidrometeorológica EM LS-02, en el sector denominado Santuario de la Naturaleza Laguna Tebenquiche.

**Sábado 23 y Domingo 24 de Mayo:** Ingresará personal de Albemarle, a cargo de Gary Mansilla a realizar la tarea de revisión del funcionamiento de estación hidrometeorológica EM LS-02, en el sector denominado Santuario de la Naturaleza Laguna Tebenquiche.

**Sábado 20 y Domingo 21 de Junio:** Ingresará personal de Albemarle, a cargo de Gary Mansilla a realizar la tarea de revisión del funcionamiento de estación hidrometeorológica EM LS-02, en el sector denominado Santuario de la Naturaleza Laguna Tebenquiche.

Sin otro particular, le saluda atentamente,

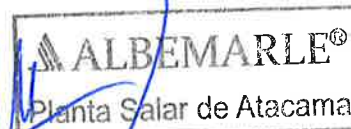

**Sebastián Pinto Ortiz**  
**Coordinador Relaciones Comunitarias Planta Salar**  
**Albemarle Limitada**

Salar de Atacama, 18 de Marzo 2020  
RLPS 60 /2020

Señora  
Amanda Barrera Conzué  
Presidente Comunidad Atacameña de Peine  
Ref.: Monitoreos Ambientales Abril 2020

Por medio del presente, comunico a usted que en el marco de los compromisos que Albemarle ha adquirido en la RCA 21/2016, se realizarán campañas de monitoreo ambiental en territorios de la Comunidad Atacameña de Peine durante el mes de Abril de 2020. En específico las actividades a desarrollar serán:

**Jueves 2 de Abril:** Ingresará personal de monitoreo en terreno de Albemarle (un coordinador y 3 ayudantes; Celular: +56 9 3197 4661) a realizar las tareas de: niveles freáticos y limnimétricos, aforos, medición de parámetros in situ, descarga de datos, monitoreo de la interface salina y revisión del funcionamiento de estación hidrometeorológica en el sector denominado **Sistema lagunar Peine interior**.

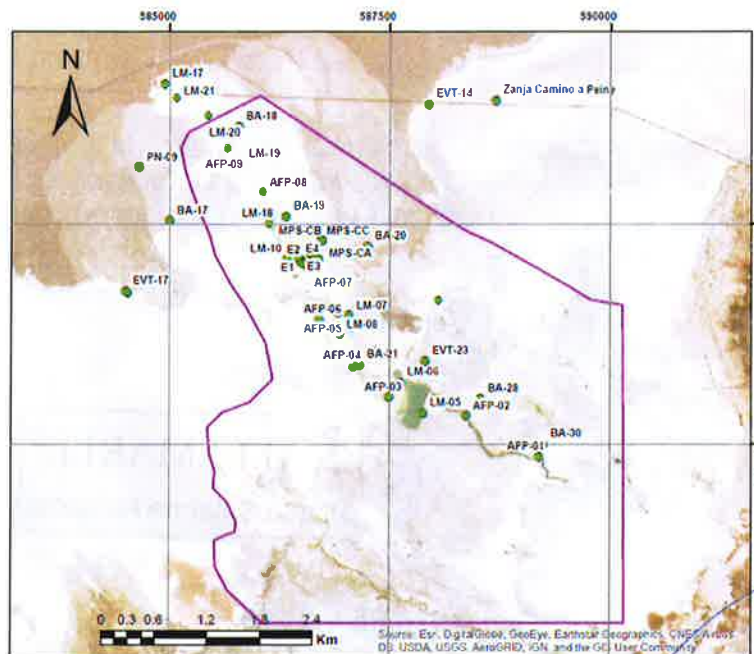

Recibido 18/3/20

### **MONITOREO PMB (PLAN DE MANEJO BIOTICO):**

**Jueves 2 de abril:** Personal de la Consultora CEDREM (David Avaca, Jefe de terreno / contacto F:+56 9 92408457), ingresará a sector de Tilopozo, La Punta y La Brava a realizar las tareas de: Vegetación y Suelos; lo que consiste en Realización de transectas de flora azonal; Puntos de validación COT (Vegetación); y Calicatas para toma de muestras de suelos. Acompañados por personal de Albemarle Celular: +56 9 3197 4661.

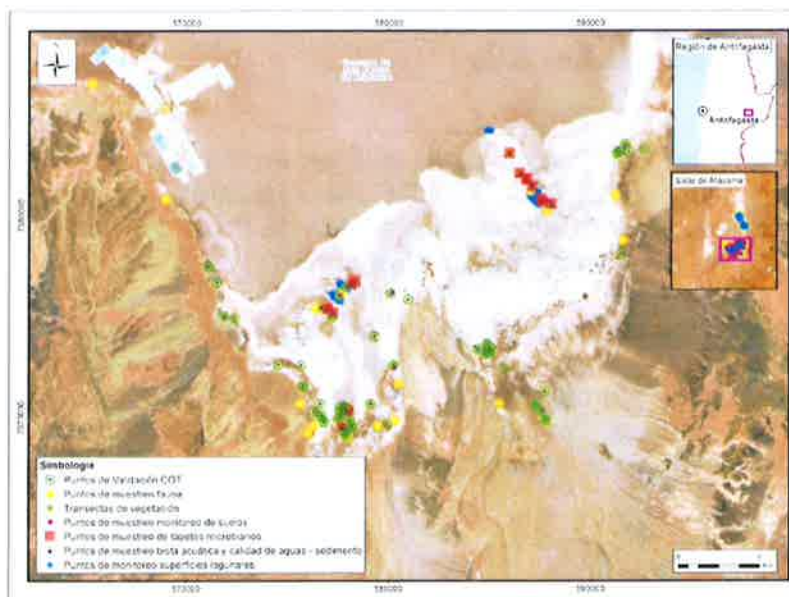

Con el objetivo de realizar nuestro trabajo en un escenario de transparencia con las comunidades, es que reiteramos nuestra disposición para que en el caso que algún comunero (a) quisiera participar de las actividades de monitoreo, comunicarlo y así incluirlos en la jornada programada.

Sin otro particular, le saluda atentamente,



**ALBEMARLE®**  
Planta Salar de Atacama

**Sebastian Pinto Ortiz**  
**Coordinador Relaciones Comunitarias Planta Salar**  
**Albemarle Limitada**

Salar de Atacama, 18 de Marzo 2020  
RLPS 61 /2020

Señora  
Amanda Barrera Conzué  
Presidente Comunidad Atacameña de Peine  
Ref.: Monitoreos Ambientales Abril 2020

Por medio del presente, comunico a usted que en el marco de los compromisos que Albemarle ha adquirido en la RCA 21/2016, se realizarán campañas de monitoreo ambiental en territorios de la Comunidad Atacameña de Peine durante el mes de Abril de 2020. En específico las actividades a desarrollar serán:

**Viernes 3 de Abril:** Ingresará personal de monitoreo en terreno de Albemarle (un coordinador y 3 ayudantes; Celular: +56 9 3197 4661) a realizar las tareas de: niveles freáticos y limnimétricos, aforos, medición de parámetros in situ, descarga de datos, monitoreo de la interface salina y revisión del funcionamiento de estación hidrometeorológica en el sector denominado **Sistema lagunar Peine interior**.

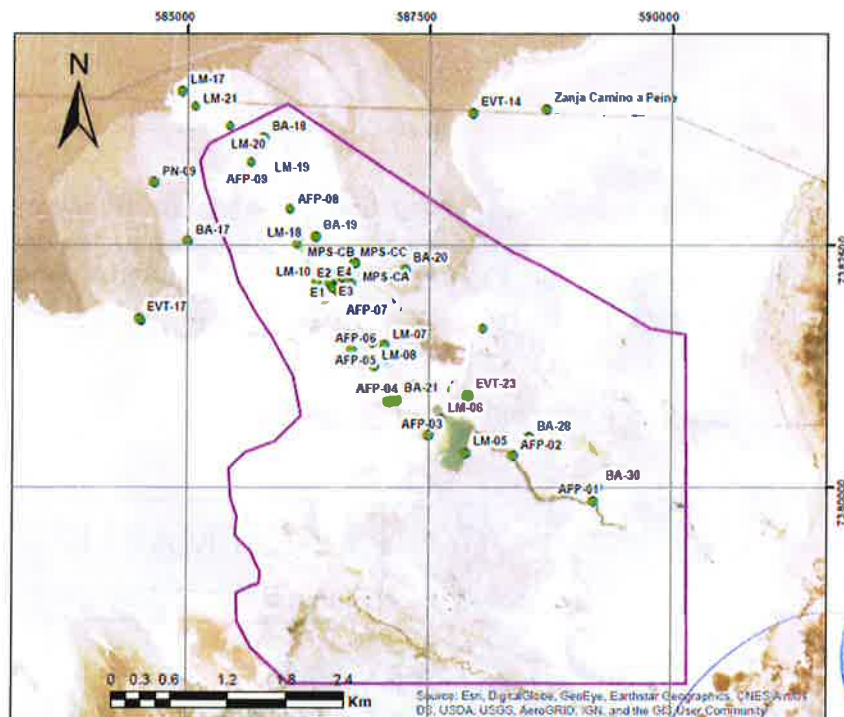

Recibido 18/3/20



### **MONITOREO PMB (PLAN DE MANEJO BIOTICO):**

**Viernes 3 de abril:** Personal de la Consultora CEDREM (David Avaca, Jefe de terreno / contacto F:+56 9 92408457), ingresará a sector de Peine, Tilomonte, Tilopozo, La Punta y La Brava a realizar las tareas de: Vegetación y Suelos; lo que consiste en Realización de transectas de flora azonal; Puntos de validación COT (Vegetación); y Calicatas para toma de muestras de suelos. Acompañados por personal de Albemarle Celular: +56 9 3197 4661.

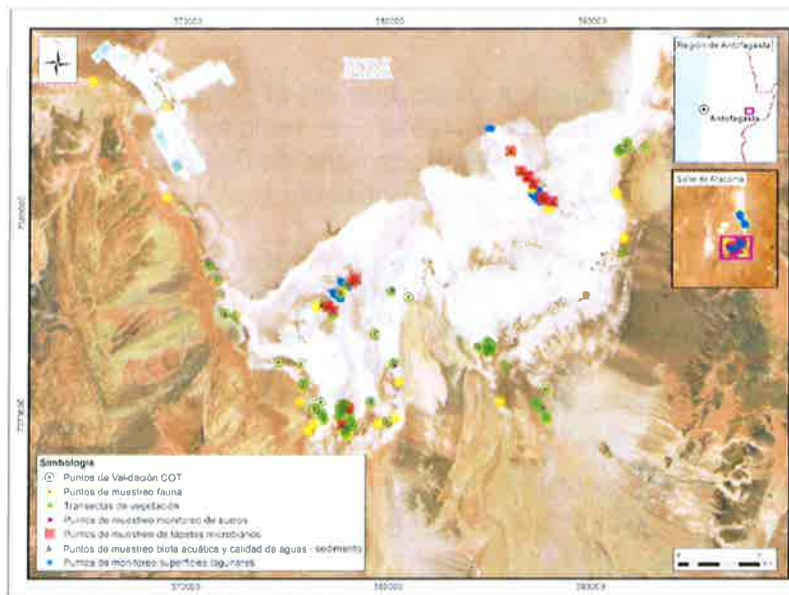

Con el objetivo de realizar nuestro trabajo en un escenario de transparencia con las comunidades, es que reiteramos nuestra disposición para que en el caso que algún comunero (a) quisiera participar de las actividades de monitoreo, comunicarlo y así incluirlos en la jornada programada.

Sin otro particular, le saluda atentamente,



**Sebastian Pinto Ortiz**  
**Coordinador Relaciones Comunitarias Planta Salar**  
**Albemarle Limitada**

Salar de Atacama, 18 de Marzo 2020  
RLPS 62 /2020

Señora  
Amanda Barrera Conzué  
Presidente Comunidad Atacameña de Peine  
Ref.: Monitoreos Ambientales Abril 2020

Por medio del presente, comunico a usted que en el marco de los compromisos que Albemarle ha adquirido en la RCA 21/2016, se realizarán campañas de monitoreo ambiental en territorios de la Comunidad Atacameña de Peine durante el mes de Abril de 2020. En específico las actividades a desarrollar serán:

#### **MONITOREO PMB (PLAN DE MANEJO BIOTICO):**

**Sábado 4 de abril:** Personal de la Consultora CEDREM (David Avaca, Jefe de terreno / contacto F:+56 9 92408457), ingresará a sector de Tilomonte y Tilopozo a realizar las tareas de: Vegetación y Suelos; lo que consiste en Realización de transectas de flora azonal; Puntos de validación COT (Vegetación); y Calicatas para toma de muestras de suelos. Acompañados por personal de Albemarle Celular: +56 9 3197 4661.

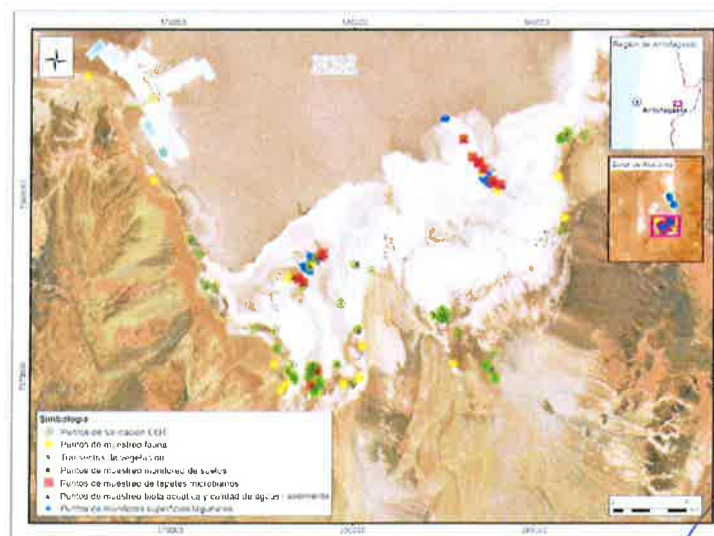

Recibido 18/3/20



**Albemarle Limitada**

Avenida Héctor Gómez 975, lote 4  
Antofagasta, Chile

Teléfono: 56-55-2351013  
www.albemarlelitio.cl

Con el objetivo de realizar nuestro trabajo en un escenario de transparencia con las comunidades, es que reiteramos nuestra disposición para que en el caso que algún comunero (a) quisiera participar de las actividades de monitoreo, comunicarlo y así incluirlos en la jornada programada.

Sin otro particular, le saluda atentamente,



**Sebastian Pinto Ortiz**  
**Coordinador Relaciones Comunitarias Planta Salar**  
**Albemarle Limitada**

- Archivo RRCC Albemarle Ltda.

Salar de Atacama, 18 de Marzo 2020  
RLPS 63 /2020

Señora  
Amanda Barrera Conzué  
Presidente Comunidad Atacameña de Peine  
Ref.: Monitoreos Ambientales Abril 2020

Por medio del presente, comunico a usted que en el marco de los compromisos que Albemarle ha adquirido en la RCA 21/2016, se realizarán campañas de monitoreo ambiental en territorios de la Comunidad Atacameña de Peine durante el mes de Abril de 2020. En específico las actividades a desarrollar serán:

**Domingo 5 de Abril:** Ingresará personal de monitoreo en terreno de Albemarle (un coordinador y 3 ayudantes; Celular: +56 9 3197 4661) a realizar las tareas de: niveles freáticos y limnimétricos, aforos, medición de parámetros in situ, descarga de datos, monitoreo de la interface salina y revisión del funcionamiento de estación hidrometeorológica en el sector denominado **Sistema lagunar La Punta La Brava interior y exterior.**

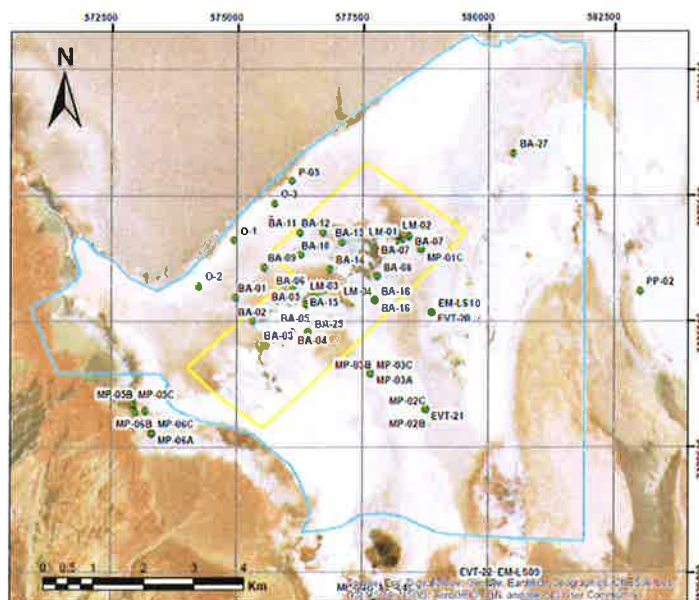

Recibido 18/3/20

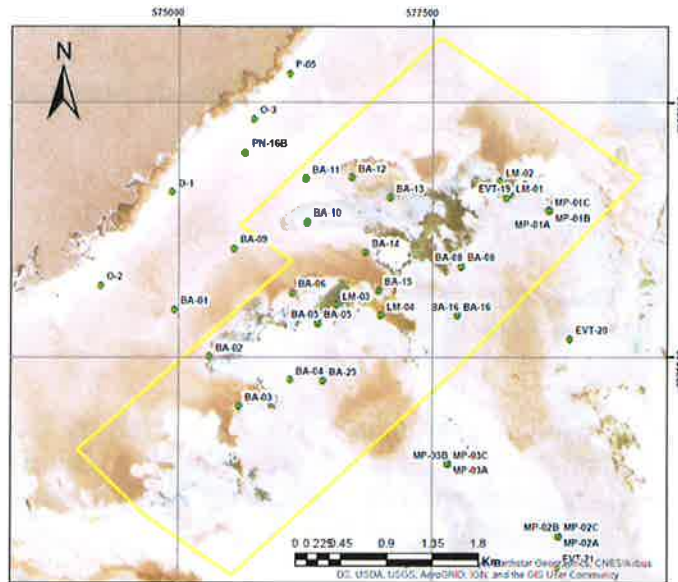

**MONITOREO PMB (PLAN DE MANEJO BIOTICO):**

- Domingo 5 de abril:** Personal de la Consultora CEDREM (David Avaca, Jefe de terreno / contacto F:+56 9 92408457), ingresará a sector de Peine, Tilomonte y Tilopozo a realizar las tareas de: Vegetación y Suelos; lo que consiste en Realización de transectas de flora azonal; Puntos de validación COT (Vegetación); y Calicatas para toma de muestras de suelos. Acompañados por personal de Albemarle Celular: +56 9 3197 4661.

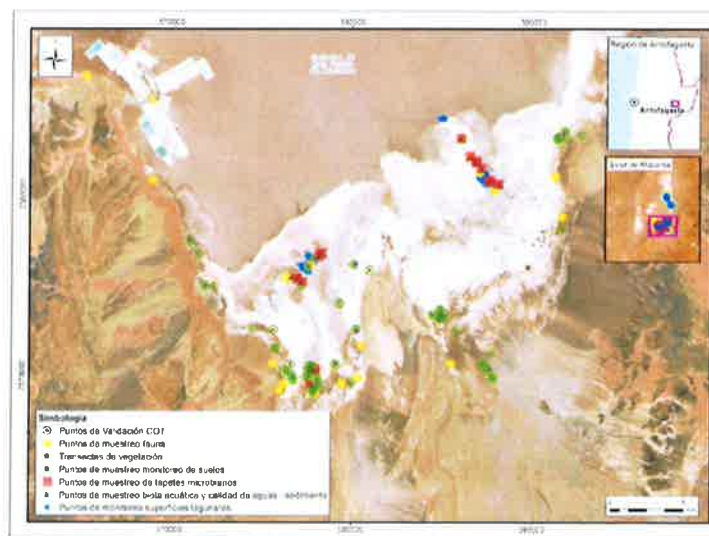



**Albemarle Limitada**

Avenida Héctor Gómez 975, lote 4  
Antofagasta, Chile

Teléfono: 56-55-2351013  
www.albemarlelitio.cl

Con el objetivo de realizar nuestro trabajo en un escenario de transparencia con las comunidades, es que reiteramos nuestra disposición para que en el caso que algún comunero (a) quisiera participar de las actividades de monitoreo, comunicarlo y así incluirlos en la jornada programada.

Sin otro particular, le saluda atentamente,



**Sebastian Pinto Ortiz**  
**Coordinador Relaciones Comunitarias Planta Salar**  
**Albemarle Limitada**

- Archivo RRCC Albemarle Ltda.



Salar de Atacama, 18 de Marzo 2020  
RLPS 64 /2020

Señora  
Amanda Barrera Conzué  
Presidente Comunidad Atacameña de Peine  
Ref.: Monitoreos Ambientales Abril 2020

Por medio del presente, comunico a usted que en el marco de los compromisos que Albemarle ha adquirido en la RCA 21/2016, se realizarán campañas de monitoreo ambiental en territorios de la Comunidad Atacameña de Peine durante el mes de Abril de 2020. En específico las actividades a desarrollar serán:

**Lunes 6 de Abril:** Ingresará personal de monitoreo en terreno de Albemarle (un coordinador y 3 ayudantes; Celular: +56 9 3197 4661) a realizar las tareas de: niveles freáticos y limnimétricos, aforos, medición de parámetros in situ, descarga de datos, monitoreo de la interface salina y revisión del funcionamiento de estación hidrometeorológica en el sector denominado **Sistema lagunar La Punta La Brava interior y exterior.**

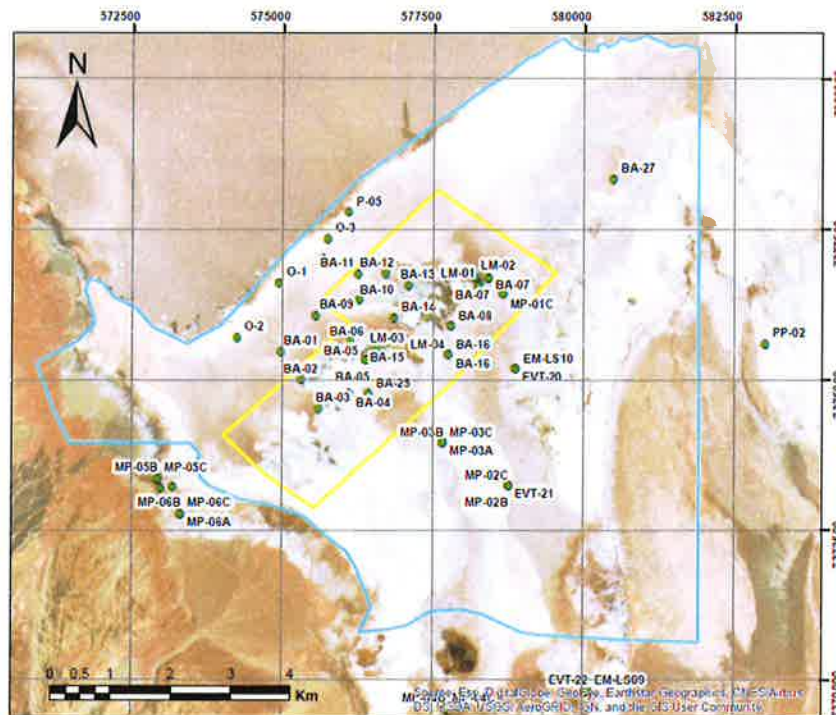

RECEBIDO  
COMUNIDAD ATACAMEÑA  
DE PEINE  
CONSTITUCIÓN 2010  
Recibido 18/3/20



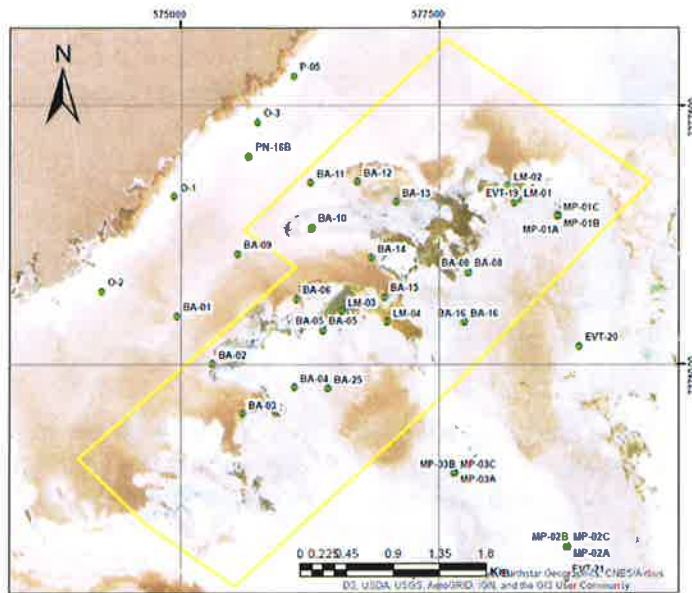

**MONITOREO PMB (PLAN DE MANEJO BIOTICO):**

**Lunes 6 de abril:** Personal de la Consultora CEDREM (David Avaca, Jefe de terreno / contacto F:+56 9 92408457), ingresará a sector de Tilopozo a realizar las tareas de: Vegetación y Suelos; lo que consiste en Realización de transectas de flora azonal; Puntos de validación COT (Vegetación); y Calicatas para toma de muestras de suelos. Acompañados por personal de Albemarle Celular: +56 9 3197 4661.

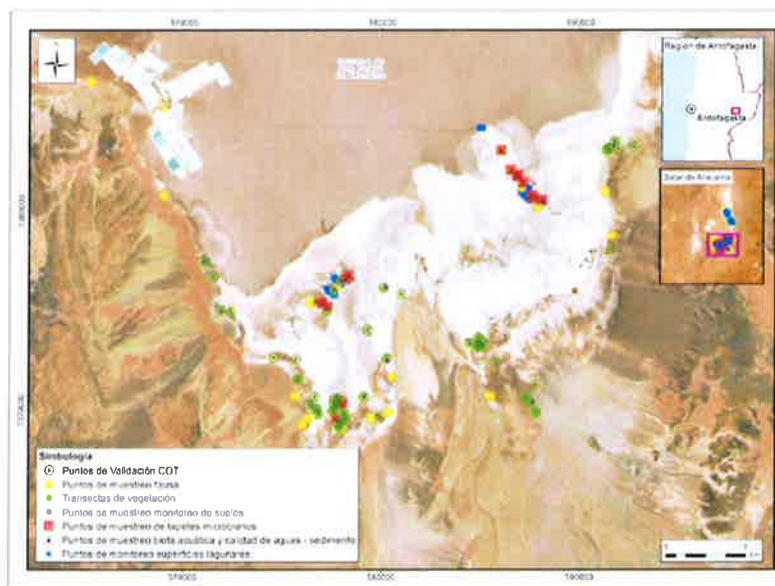



**Albemarle Limitada**

Avenida Héctor Gómez 975, lote 4  
Antofagasta, Chile

Teléfono: 56-55-2351013  
www.albemarlelitio.cl

Con el objetivo de realizar nuestro trabajo en un escenario de transparencia con las comunidades, es que reiteramos nuestra disposición para que en el caso que algún comunero (a) quisiera participar de las actividades de monitoreo, comunicarlo y así incluirlos en la jornada programada.

Sin otro particular, le saluda atentamente,

A handwritten signature in blue ink is written over a rectangular stamp. The stamp contains the text "ALBEMARLE®" and "Planta Salar de Atacama" below it. The signature is a stylized, cursive name that appears to be "Sebastian Pinto Ortiz".

**Sebastian Pinto Ortiz**  
**Coordinador Relaciones Comunitarias Planta Salar**  
**Albemarle Limitada**

- Archivo RRCC Albemarle Ltda.



Salar de Atacama, 18 de Marzo 2020  
RLPS 65 /2020

Señora  
Amanda Barrera Conzué  
Presidente Comunidad Atacameña de Peine  
Ref.: Monitoreos Ambientales Abril 2020

Por medio del presente, comunico a usted que en el marco de los compromisos que Albemarle ha adquirido en la RCA 21/2016, se realizarán campañas de monitoreo ambiental en territorios de la Comunidad Atacameña de Peine durante el mes de Abril de 2020. En específico las actividades a desarrollar serán:

**Martes 7 de Abril:** Ingresará personal de monitoreo en terreno Albemarle (un coordinador y 3 ayudantes; Celular: +56 9 3197 4661) a realizar las tareas de: niveles freáticos y limnimétricos, aforos, muestreo, medición de parámetros in situ, monitoreo de la interface salina y revisión de funcionamiento en el sector denominado **Sistema Tilopozo**.

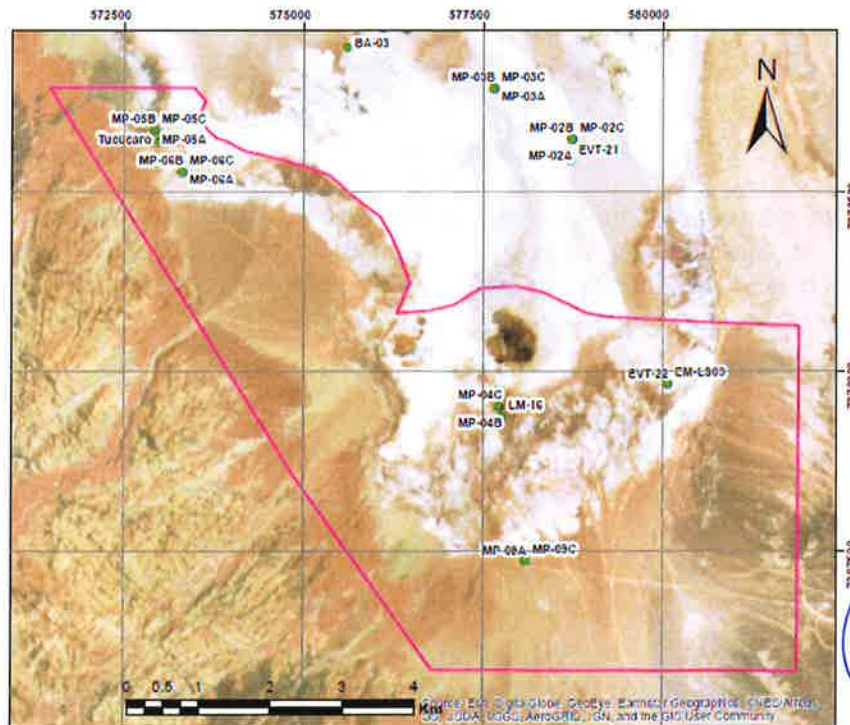

DE PEINE  
CONSTITUIDA 2005  
Rosa Biolo  
18/3/20

**Albemarle Limitada**  
Avenida Héctor Gómez 975, lote 4  
Antofagasta, Chile

Teléfono: 56-55-2351013  
www.albemarlelitio.cl

### **MONITOREO PMB (PLAN DE MANEJO BIOTICO):**

**Martes 7 de abril:** Personal de la Consultora CEDREM (David Avaca, Jefe de terreno / contacto F: +56 9 92408457), ingresará a sector de La Punta La Brava a realizar las tareas de: Biota Acuática; lo que consiste en Puntos de muestreo limnología, calidad de aguas/sedimento y tapetes microbianos. Acompañados por personal de Albemarle Celular: +56 9 3197 4661.

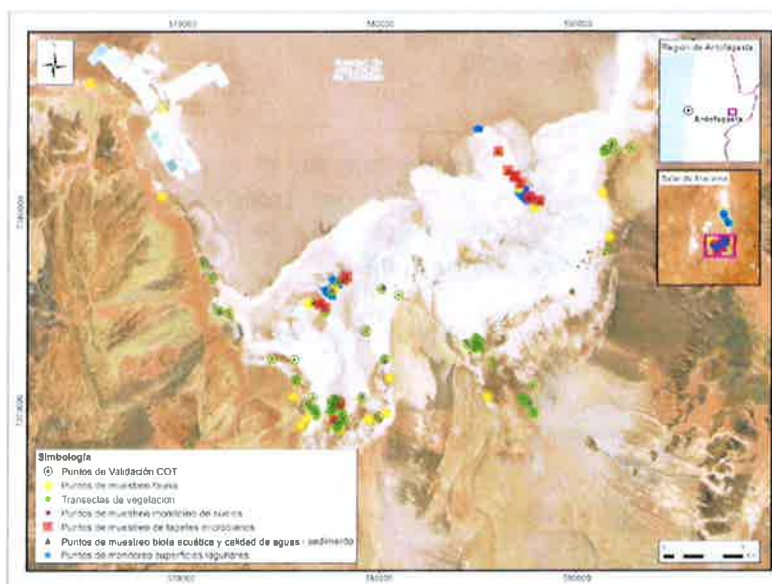

Con el objetivo de realizar nuestro trabajo en un escenario de transparencia con las comunidades, es que reiteramos nuestra disposición para que en el caso que algún comunero (a) quisiera participar de las actividades de monitoreo, comunicarlo y así incluirlos en la jornada programada.

Sin otro particular, le saluda atentamente,



**ALBEMARLE®**  
Planta Salar de Atacama

**Sebastian Pinto Ortiz**  
**Coordinador Relaciones Comunitarias Planta Salar**  
**Albemarle Limitada**

Salar de Atacama, 18 de Marzo 2020  
RLPS 66 /2020

Señora  
Amanda Barrera Conzué  
Presidente Comunidad Atacameña de Peine  
Ref.: Monitoreos Ambientales Abril 2020

Por medio del presente, comunico a usted que en el marco de los compromisos que Albemarle ha adquirido en la RCA 21/2016, se realizarán campañas de monitoreo ambiental en territorios de la Comunidad Atacameña de Peine durante el mes de Abril de 2020. En específico las actividades a desarrollar serán:

#### **MONITOREO PMB (PLAN DE MANEJO BIOTICO):**

**Miércoles 8 de abril:** Personal de la Consultora CEDREM (David Avaca, Jefe de terreno / contacto F:+56 9 92408457), ingresará a sector de Peine interior a realizar las tareas de: Biota Acuática; lo que consiste en Puntos de muestreo limnología, calidad de aguas/sedimento y tapetes microbianos. Acompañados por personal de Albemarle Celular: +56 9 3197 4661.

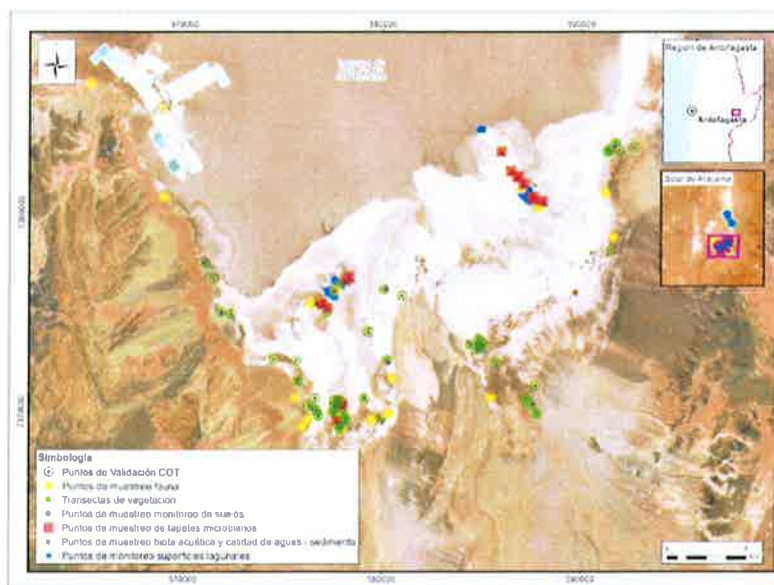

RECEBIDO  
DE PEINE  
RECIBIDO  
18/3/20



**Albemarle Limitada**

Avenida Héctor Gómez 975, lote 4  
Antofagasta, Chile

Teléfono: 56-55-2351013  
www.albemarlelitio.cl

Con el objetivo de realizar nuestro trabajo en un escenario de transparencia con las comunidades, es que reiteramos nuestra disposición para que en el caso que algún comunero (a) quisiera participar de las actividades de monitoreo, comunicarlo y así incluirlos en la jornada programada.

Sin otro particular, le saluda atentamente,



**Sebastian Pinto Ortiz**  
**Coordinador Relaciones Comunitarias Planta Salar**  
**Albemarle Limitada**

- Archivo RRCC Albemarle Ltda.

Salar de Atacama, 18 de Marzo 2020  
RLPS 67 /2020

Señora  
Amanda Barrera Conzué  
Presidente Comunidad Atacameña de Peine  
Ref.: Monitoreos Ambientales Abril 2020

Por medio del presente, comunico a usted que en el marco de los compromisos que Albemarle ha adquirido en la RCA 21/2016, se realizarán campañas de monitoreo ambiental en territorios de la Comunidad Atacameña de Peine durante el mes de Abril de 2020. En específico las actividades a desarrollar serán:

**Jueves 9 de Abril:** Ingresará personal de monitoreo en terreno Albemarle (un coordinador y 3 ayudantes; Celular: +56 9 3197 4661) a realizar las tareas de: niveles freáticos y limnimétricos, aforos, muestreo, medición de parámetros in situ, monitoreo de la interface salina y revisión de funcionamiento en el sector denominado **Sistema Tilopozo**.

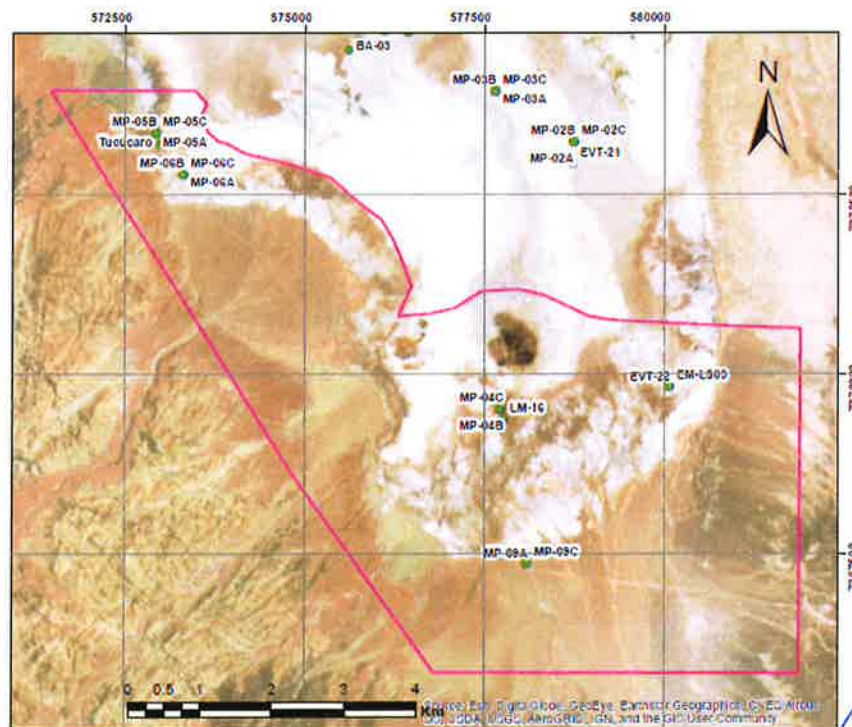

RECAIBIDO 18/3/20



### **MONITOREO PMB (PLAN DE MANEJO BIOTICO):**

**Jueves 9 de abril:** Personal de la Consultora CEDREM (David Avaca, Jefe de terreno / contacto F:+56 9 92408457), ingresará a sector de Tilopozo, Tilomonte y Peine interior a realizar las tareas de: Biota Acuática; lo que consiste en Puntos de muestreo limnología, calidad de aguas/sedimento y tapetes microbianos. Además, tareas de Fauna, lo que incluye la instalación de trampas Sherman; Instalación de cámaras trampa; muestreo nocturno de rapaces; Acompañados por personal de Albemarle Celular: +56 9 3197 4661.

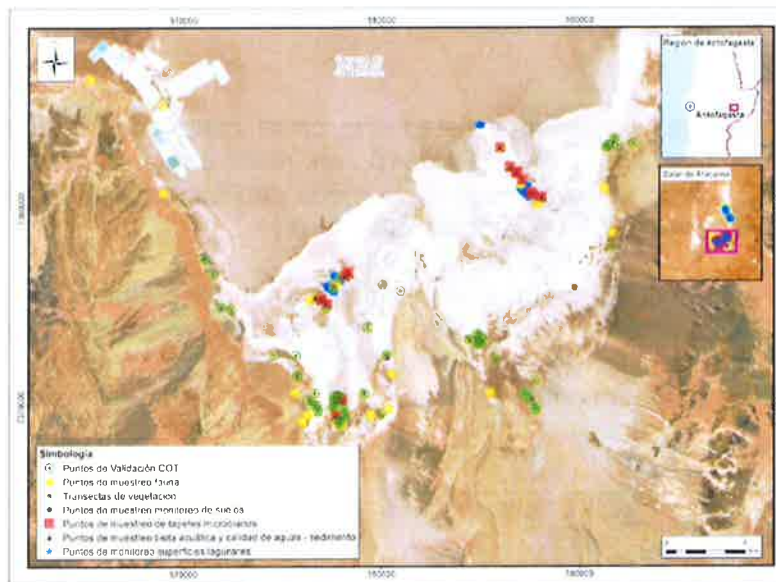

Con el objetivo de realizar nuestro trabajo en un escenario de transparencia con las comunidades, es que reiteramos nuestra disposición para que en el caso que algún comunero (a) quisiera participar de las actividades de monitoreo, comunicarlo y así incluirlos en la jornada programada.

Sin otro particular, le saluda atentamente,



**Sebastian Pinto Ortiz**  
**Coordinador Relaciones Comunitarias Planta Salar**  
**Albemarle Limitada**

Salar de Atacama, 18 de Marzo 2020  
RLPS 68 /2020

Señora  
Amanda Barrera Conzué  
Presidente Comunidad Atacameña de Peine  
Ref.: Monitoreos Ambientales Abril 2020

Por medio del presente, comunico a usted que en el marco de los compromisos que Albemarle ha adquirido en la RCA 21/2016, se realizarán campañas de monitoreo ambiental en territorios de la Comunidad Atacameña de Peine durante el mes de Abril de 2020. En específico las actividades a desarrollar serán:

**Viernes 10 de Abril:** Ingresará personal de monitoreo en terreno Albemarle (un coordinador y 3 ayudantes; Celular: +56 9 3197 4661) a realizar las tareas de: niveles freáticos y limnimétricos, aforos, muestreo, medición de parámetros in situ, monitoreo de la interface salina y revisión de funcionamiento en el sector denominado **Núcleo Peine y Borde este**.

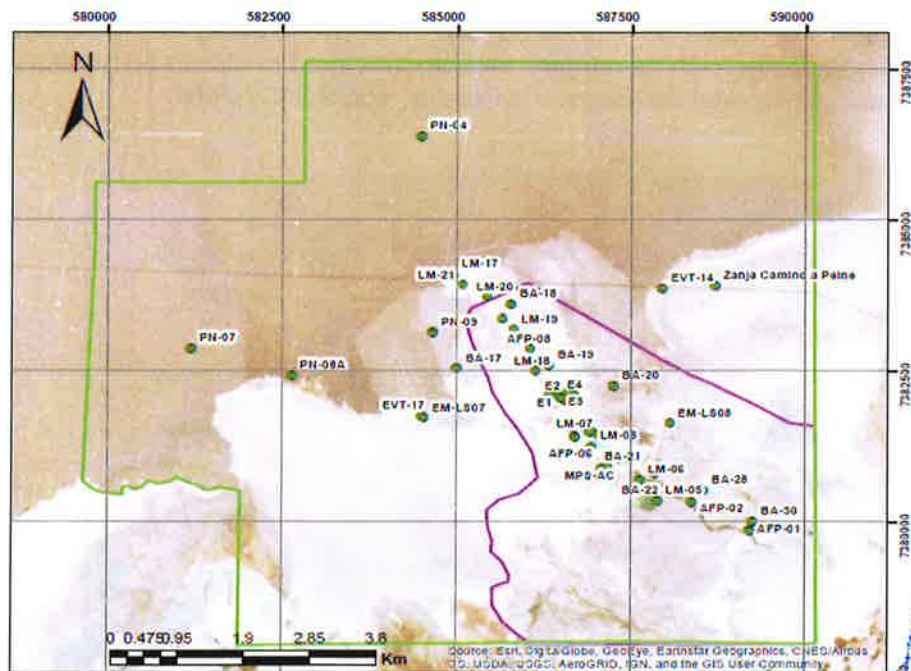

RECIBIDO  
COMUNIDAD ATACAMEÑA DE PEINE  
18/3/20

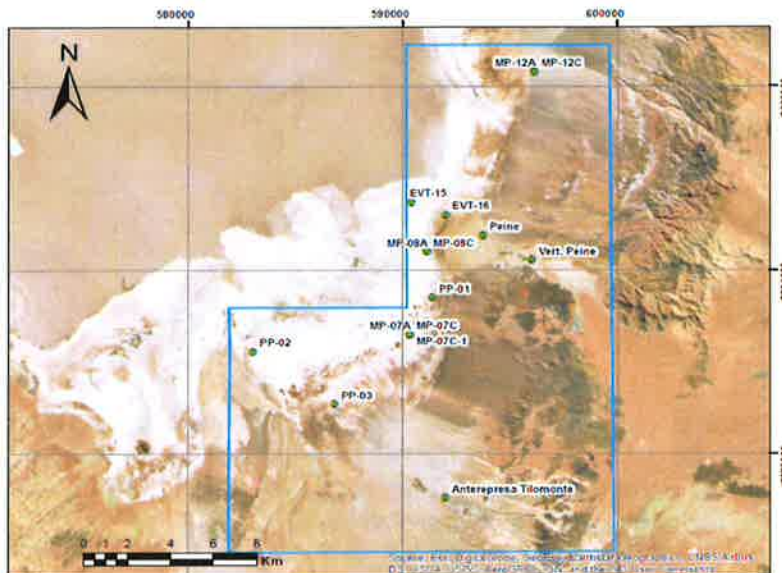

**MONITOREO PMB (PLAN DE MANEJO BIOTICO):**

**Viernes 10 de abril:** Personal de la Consultora CEDREM (David Avaca, Jefe de terreno / contacto F:+56 9 92408457), ingresará a sector de La Punta La Brava, Tilopozo y Peine interior a realizar las tareas de: Fauna, lo que incluye la Revisión de trampas Sherman; Transectos fauna; Instalación de cámara trampa; muestreo nocturno de rapaces y anfibios; Acompañados por personal de Albemarle Celular: +56 9 3197 4661.

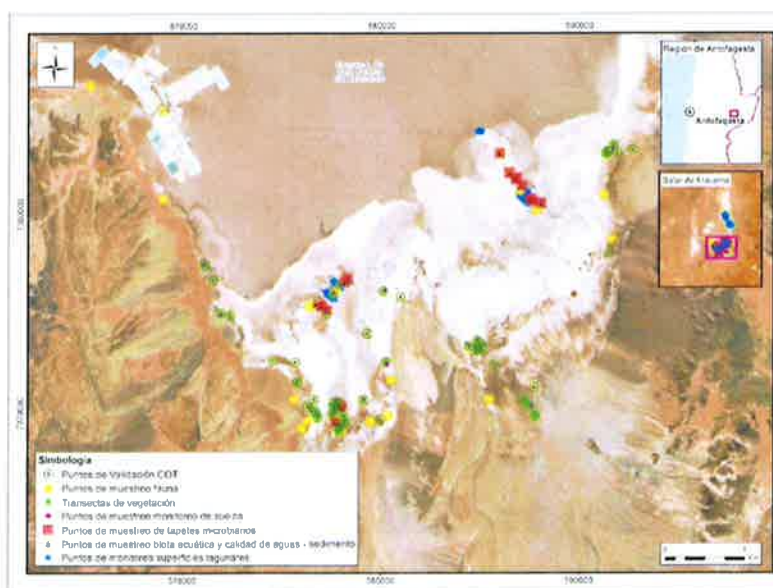



**Albemarle Limitada**

Avenida Héctor Gómez 975, lote 4  
Antofagasta, Chile

Teléfono: 56-55-2351013  
www.albemarlelitio.cl

Con el objetivo de realizar nuestro trabajo en un escenario de transparencia con las comunidades, es que reiteramos nuestra disposición para que en el caso que algún comunero (a) quisiera participar de las actividades de monitoreo, comunicarlo y así incluirlos en la jornada programada.

Sin otro particular, le saluda atentamente,

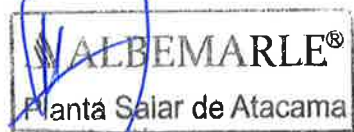

**Sebastian Pinto Ortiz**  
**Coordinador Relaciones Comunitarias Planta Salar**  
**Albemarle Limitada**

- Archivo RRCC Albemarle Ltda.



Salar de Atacama, 18 de Marzo 2020  
RLPS 69 /2020

Señora  
Amanda Barrera Conzué  
Presidente Comunidad Atacameña de Peine  
Ref.: Monitoreos Ambientales Abril 2020

Por medio del presente, comunico a usted que en el marco de los compromisos que Albemarle ha adquirido en la RCA 21/2016, se realizarán campañas de monitoreo ambiental en territorios de la Comunidad Atacameña de Peine durante el mes de Abril de 2020. En específico las actividades a desarrollar serán:

**Sábado 11 de Abril:** Ingresará personal de monitoreo en terreno Albemarle (un coordinador y 3 ayudantes; Celular: +56 9 3197 4661) a realizar las tareas de: niveles freáticos y limnimétricos, aforos, muestreo, medición de parámetros in situ, monitoreo de la interface salina y revisión de funcionamiento en el sector denominado **Núcleo Peine y Borde este**.

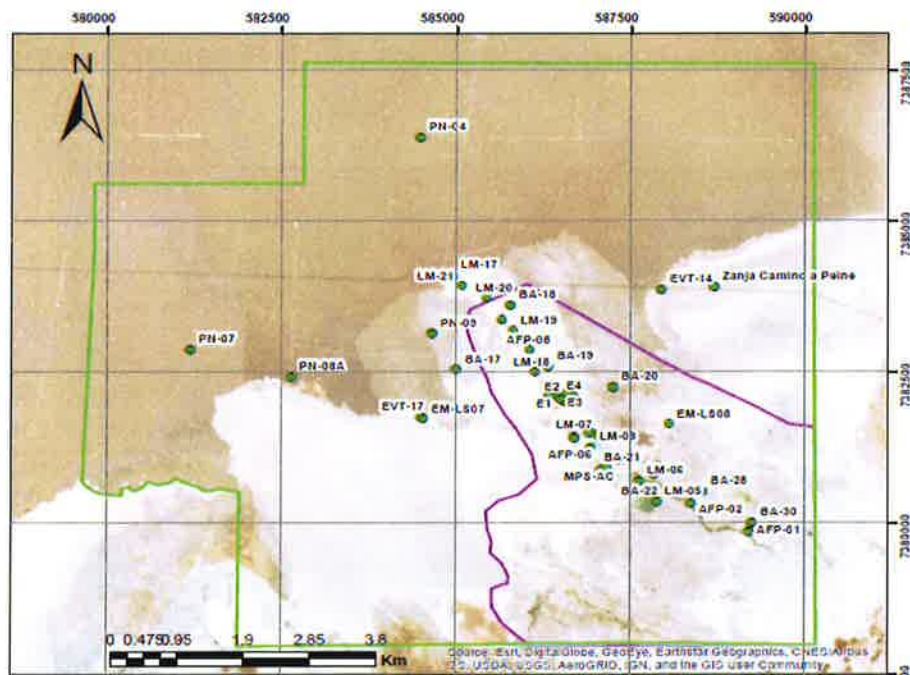

RECIBIDO  
18/3/20

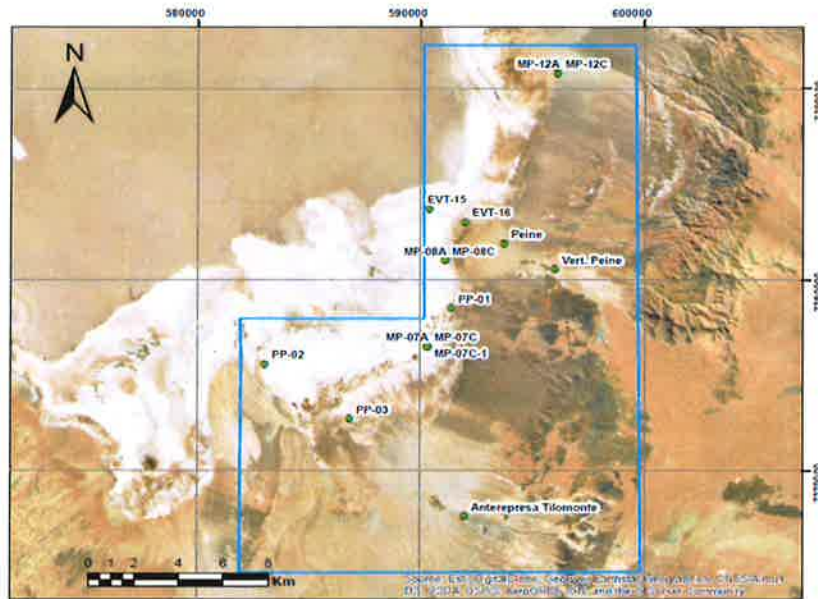

**MONITOREO PMB (PLAN DE MANEJO BIOTICO):**

**Sábado 11 de abril:** Personal de la Consultora CEDREM (David Avaca, Jefe de terreno / contacto F:+56 9 92408457), ingresará a sector de La Punta La Brava, Tilomonte, Tilopozo y Peine interior a realizar las tareas de: Fauna, lo que incluye la Revisión de trampas Sherman; Transectos fauna; Acompañados por personal de Albemarle Celular: +56 9 3197 4661.

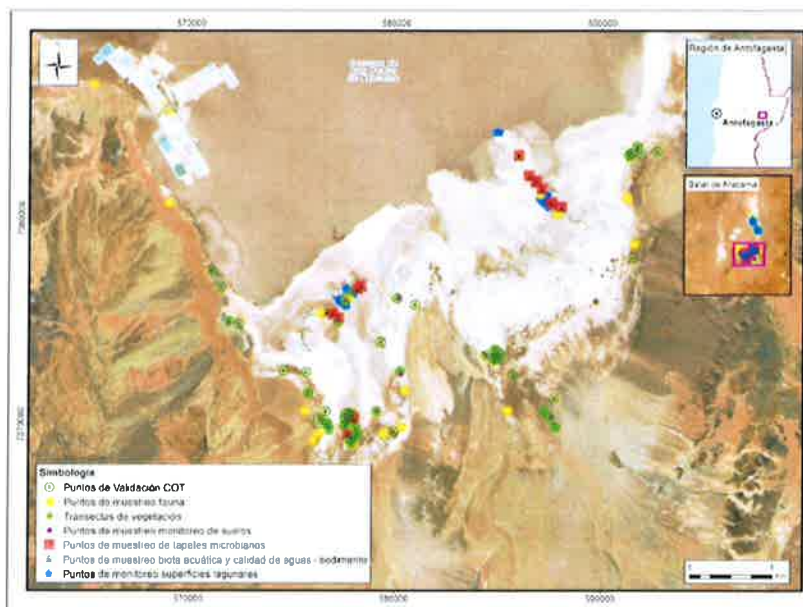



**Albemarle Limitada**

Avenida Héctor Gómez 975, lote 4  
Antofagasta, Chile

Teléfono: 56-55-2351013  
www.albemarlelitio.cl

Con el objetivo de realizar nuestro trabajo en un escenario de transparencia con las comunidades, es que reiteramos nuestra disposición para que en el caso que algún comunero (a) quisiera participar de las actividades de monitoreo, comunicarlo y así incluirlos en la jornada programada.

Sin otro particular, le saluda atentamente,

A blue ink handwritten signature is written over a rectangular stamp. The stamp contains the Albemarle logo and the text "ALBEMARLE®" and "Planta Salar de Atacama".

ALBEMARLE®  
Planta Salar de Atacama

**Sebastian Pinto Ortiz**  
**Coordinador Relaciones Comunitarias Planta Salar**  
**Albemarle Limitada**

- Archivo RRCC Albemarle Ltda.





Salar de Atacama, 18 de Marzo 2020  
RLPS 70 /2020

Señora  
Amanda Barrera Conzué  
Presidente Comunidad Atacameña de Peine  
Ref.: Monitoreos Ambientales Abril 2020

Por medio del presente, comunico a usted que en el marco de los compromisos que Albemarle ha adquirido en la RCA 21/2016, se realizarán campañas de monitoreo ambiental en territorios de la Comunidad Atacameña de Peine durante el mes de Abril de 2020. En específico las actividades a desarrollar serán:

#### **MONITOREO PMB (PLAN DE MANEJO BIOTICO):**

**Domingo 12 de abril:** Personal de la Consultora CEDREM (David Avaca, Jefe de terreno / contacto F: +56 9 92408457), ingresará a sector de La Punta La Brava, Tilomonte, Tilopozo y Peine interior a realizar las tareas de: Fauna, lo que incluye la Revisión y retiro de trampas Sherman; Retiro de cámaras trampa. Acompañados por personal de Albemarle Celular: +56 9 3197 4661.

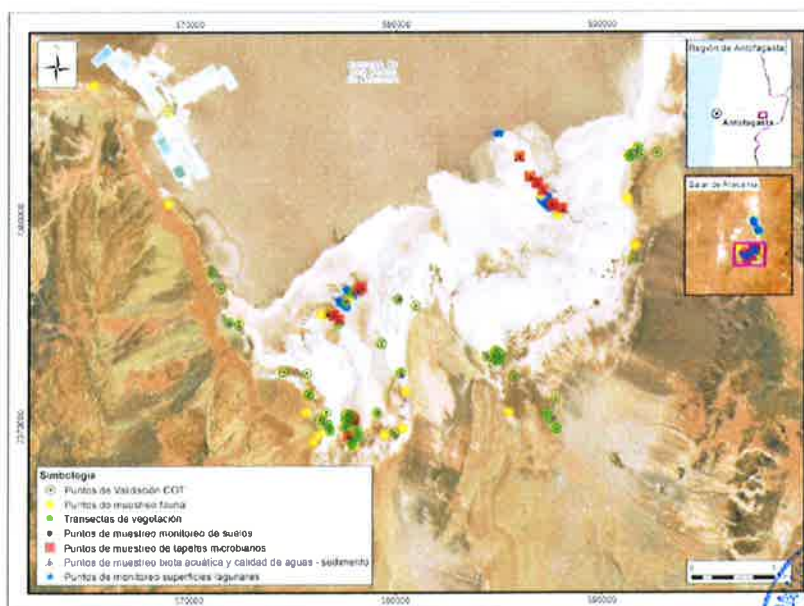

COMUNIDAD ATACAMEÑA  
DE PEINE  
Recibido  
18/3/20



**Albemarle Limitada**

Avenida Héctor Gómez 975, lote 4  
Antofagasta, Chile

Teléfono: 56-55-2351013  
www.albemarlelitio.cl

Con el objetivo de realizar nuestro trabajo en un escenario de transparencia con las comunidades, es que reiteramos nuestra disposición para que en el caso que algún comunero (a) quisiera participar de las actividades de monitoreo, comunicarlo y así incluirlos en la jornada programada.

Sin otro particular, le saluda atentamente,



**Sebastian Pinto Ortiz**  
**Coordinador Relaciones Comunitarias Planta Salar**  
**Albemarle Limitada**

- Archivo RRCC Albemarle Ltda.

Salar de Atacama, 18 de Marzo 2020  
RLPS 71 /2020

Señora  
Amanda Barrera Conzué  
Presidente Comunidad Atacameña de Peine  
Ref.: Monitoreos Ambientales Abril 2020

Por medio del presente, comunico a usted que en el marco de los compromisos que Albemarle ha adquirido en la RCA 21/2016, se realizarán campañas de monitoreo ambiental en territorios de la Comunidad Atacameña de Peine durante el mes de Abril de 2020. En específico las actividades a desarrollar serán:

**Lunes 13 de Abril:** Ingresará personal de monitoreo en terreno de Albemarle (un coordinador y personal ETFA; Celular: +56 9 3197 4661) a realizar las tareas de: muestreo químico ETFA niveles freáticos y limnimétricos, aforos, medición de parámetros in situ, descarga de datos, monitoreo de la interface salina y revisión del funcionamiento de estación hidrometeorológica en el sector denominado **Sistema lagunar La Punta La Brava Interior e Exterior.**

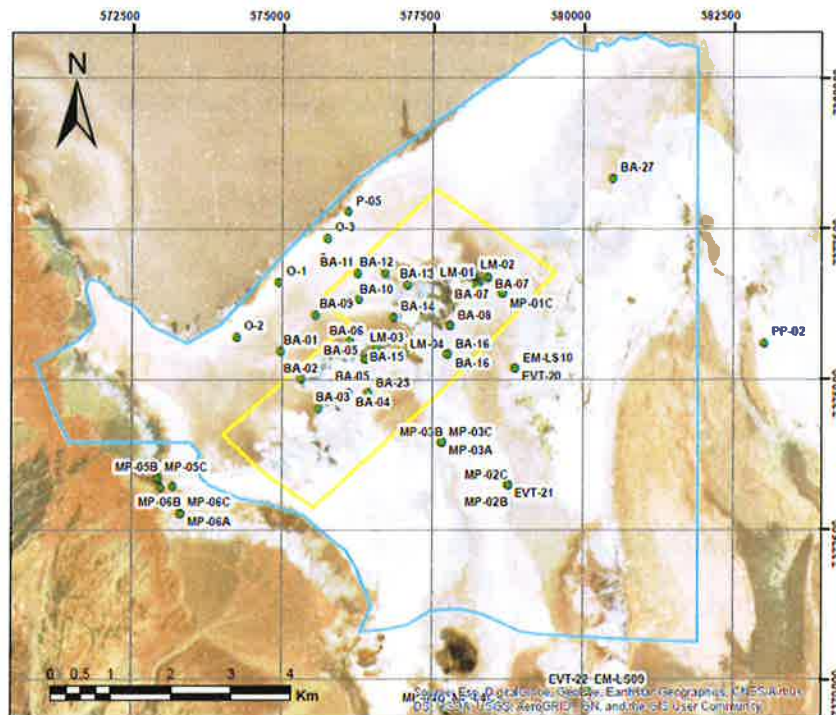

RECEBIDO  
COMUNIDAD ATACAMEÑA - PEINE  
DE PEINE  
18-03-2020  
Recibido 18/3/20

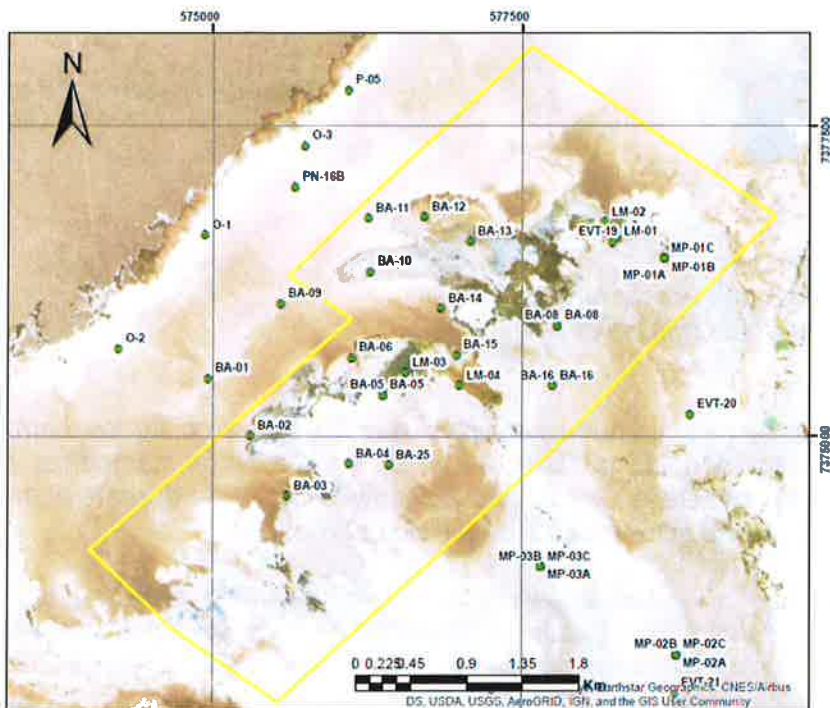

Con el objetivo de realizar nuestro trabajo en un escenario de transparencia con las comunidades, es que reiteramos nuestra disposición para que en el caso que algún comunero (a) quisiera participar de las actividades de monitoreo, comunicarlo y así incluirlos en la jornada programada.

Sin otro particular, le saluda atentamente,



**Sebastian Pinto Ortiz**  
**Coordinador Relaciones Comunitarias Planta Salar**  
**Albemarle Limitada**

Salar de Atacama, 18 de Marzo 2020  
RLPS 72 /2020

Señora  
Amanda Barrera Conzué  
Presidente Comunidad Atacameña de Peine  
Ref.: Monitoreos Ambientales Abril 2020

Por medio del presente, comunico a usted que en el marco de los compromisos que Albemarle ha adquirido en la RCA 21/2016, se realizarán campañas de monitoreo ambiental en territorios de la Comunidad Atacameña de Peine durante el mes de Abril de 2020. En específico las actividades a desarrollar serán:

**Martes 14 de Abril:** Ingresará personal de monitoreo en terreno de Albemarle (un coordinador y personal ETFA; Celular: +56 9 3197 4661) a realizar las tareas de: muestreo químico ETFA niveles freáticos y limnimétricos, aforos, medición de parámetros in situ, descarga de datos, monitoreo de la interface salina y revisión del funcionamiento de estación hidrometeorológica en el sector denominado **Sistema lagunar La Punta La Brava Interior e Exterior y Tilopozo.**

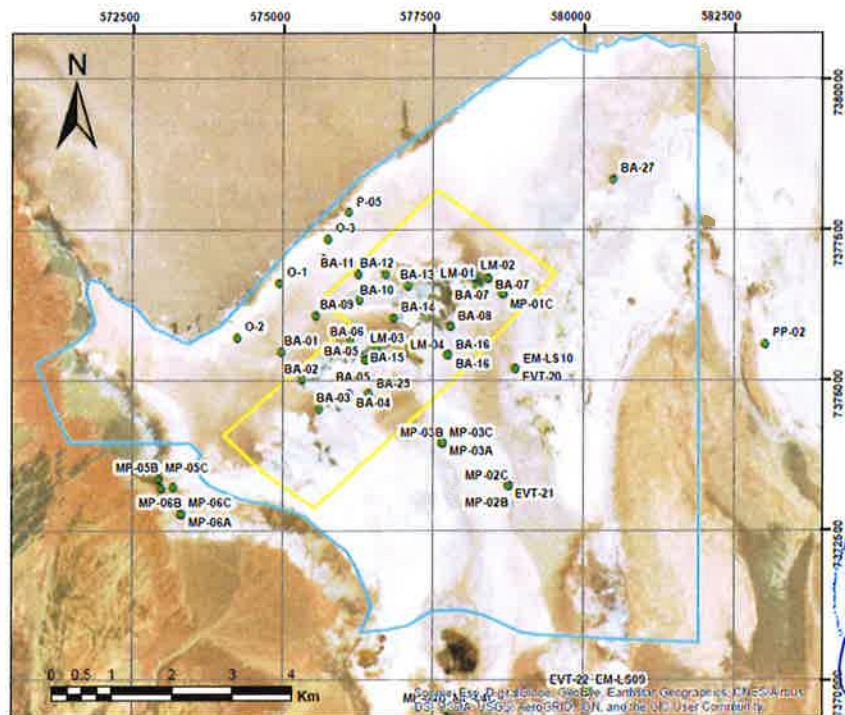

Albemarle Limitada  
 Avenida Héctor Gómez 975, lote 4  
 Antofagasta, Chile

Teléfono: 56-55-2351013  
 www.albemarlelitio.cl

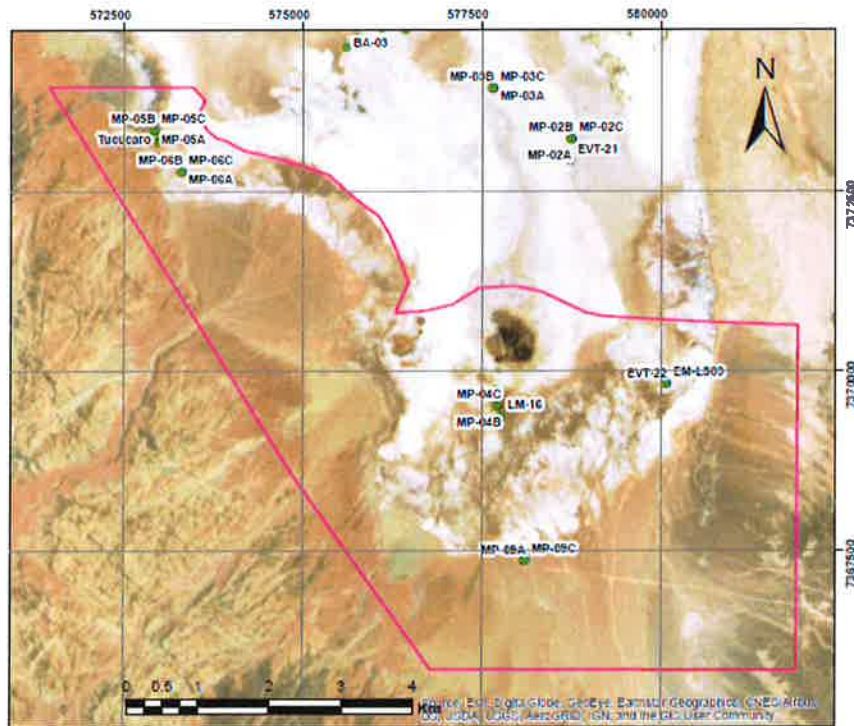
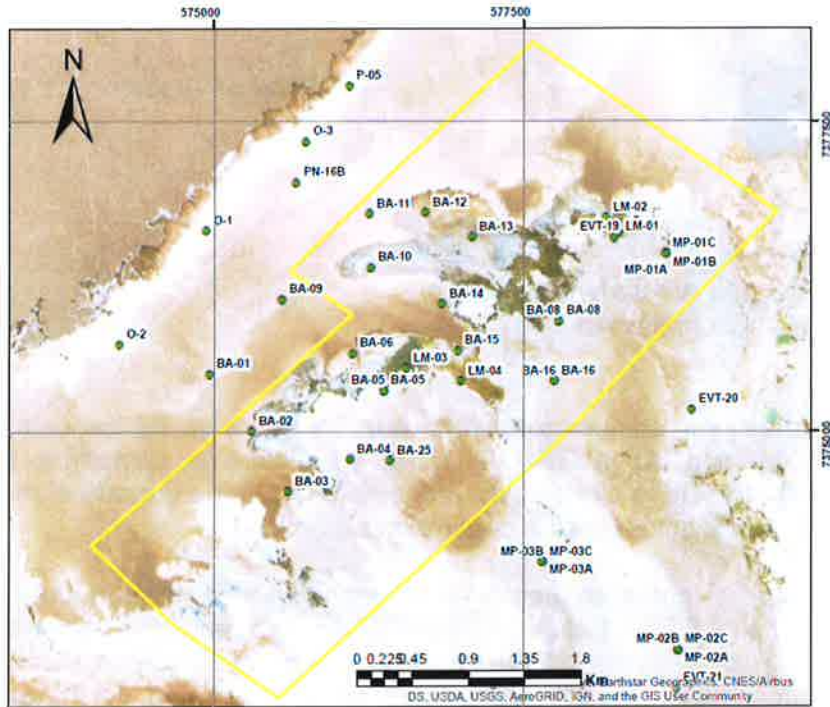



**Albemarle Limitada**

Avenida Héctor Gómez 975, lote 4  
Antofagasta, Chile

Teléfono: 56-55-2351013  
www.albemarlelitio.cl

Con el objetivo de realizar nuestro trabajo en un escenario de transparencia con las comunidades, es que reiteramos nuestra disposición para que en el caso que algún comunero (a) quisiera participar de las actividades de monitoreo, comunicarlo y así incluirlos en la jornada programada.

Sin otro particular, le saluda atentamente,



**Sebastian Pinto Ortiz**  
**Coordinador Relaciones Comunitarias Planta Salar**  
**Albemarle Limitada**

- Archivo RRCC Albemarle Ltda.





Salar de Atacama, 18 de Marzo 2020  
RLPS 73 /2020

Señora  
Amanda Barrera Conzué  
Presidente Comunidad Atacameña de Peine  
Ref.: Monitoreos Ambientales Abril 2020

Por medio del presente, comunico a usted que en el marco de los compromisos que Albemarle ha adquirido en la RCA 21/2016, se realizarán campañas de monitoreo ambiental en territorios de la Comunidad Atacameña de Peine durante el mes de Abril de 2020. En específico las actividades a desarrollar serán:

**Miércoles 15 de Abril:** Ingresará personal de monitoreo en terreno de Albemarle (un coordinador y personal ETFA; Celular: +56 9 3197 4661) a realizar las tareas de: muestreo químico ETFA niveles freáticos y limnimétricos, aforos, medición de parámetros in situ, descarga de datos, monitoreo de la interface salina y revisión del funcionamiento de estación hidrometeorológica en el sector denominado **Sistema lagunar Peine Interior, Tilopozo y Borde este.**

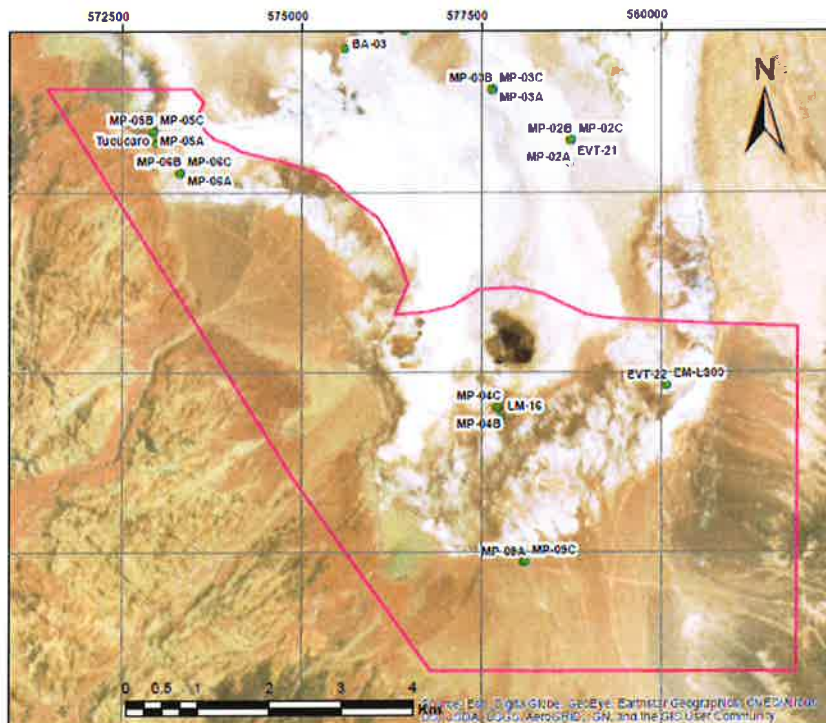

Recibido 18/3/20

Albemarle Limitada  
 Avenida Héctor Gómez 975, lote 4  
 Antofagasta, Chile

Teléfono: 56-55-2351013  
 www.albemarlelitio.cl

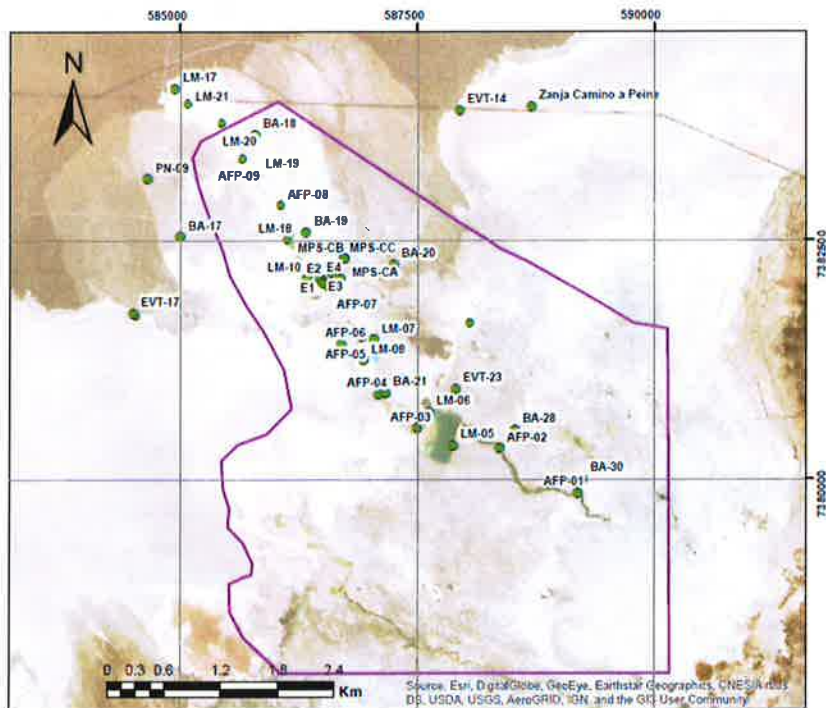
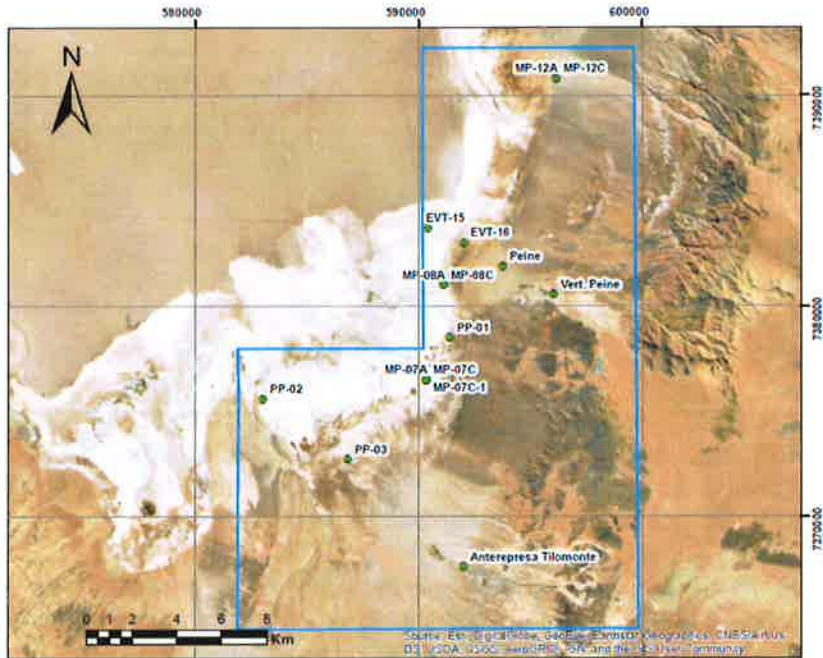



**Albemarle Limitada**  
Avenida Héctor Gómez 975, lote 4  
Antofagasta, Chile

Teléfono: 56-55-2351013  
[www.albemarlelitio.cl](http://www.albemarlelitio.cl)

Con el objetivo de realizar nuestro trabajo en un escenario de transparencia con las comunidades, es que reiteramos nuestra disposición para que en el caso que algún comunero (a) quisiera participar de las actividades de monitoreo, comunicarlo y así incluirlos en la jornada programada.

Sin otro particular, le saluda atentamente,

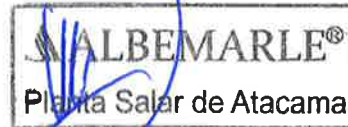

**Sebastian Pinto Ortiz**  
**Coordinador Relaciones Comunitarias Planta Salar**  
**Albemarle Limitada**

- Archivo RRCC Albemarle Ltda.



Salar de Atacama, 18 de Marzo 2020  
RLPS 74 /2020

Señora  
Amanda Barrera Conzué  
Presidente Comunidad Atacameña de Peine  
Ref.: Monitoreos Ambientales Abril 2020

Por medio del presente, comunico a usted que en el marco de los compromisos que Albemarle ha adquirido en la RCA 21/2016, se realizarán campañas de monitoreo ambiental en territorios de la Comunidad Atacameña de Peine durante el mes de Abril de 2020. En específico las actividades a desarrollar serán:

**Jueves 16 de Abril:** Ingresará personal de monitoreo en terreno de Albemarle (un coordinador y personal ETFA; Celular: +56 9 3197 4661) a realizar las tareas de: muestreo químico ETFA niveles freáticos y limnimétricos, aforos, medición de parámetros in situ, descarga de datos, monitoreo de la interface salina y revisión del funcionamiento de estación hidrometeorológica en el sector denominado **Borde este**.

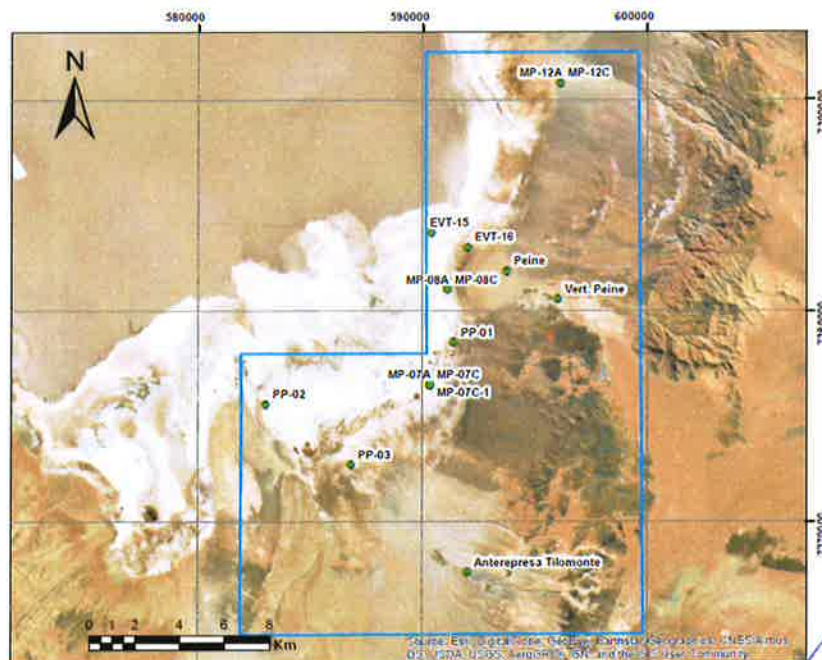

COMUNIDAD ATACAMEÑA  
DE  
PEINE  
CONSTITUIDA S.D.-B.E.  
18/3/20  
Recibido



**Albemarle Limitada**

Avenida Héctor Gómez 975, lote 4  
Antofagasta, Chile

Teléfono: 56-55-2351013  
www.albemarlelitio.cl

Con el objetivo de realizar nuestro trabajo en un escenario de transparencia con las comunidades, es que reiteramos nuestra disposición para que en el caso que algún comunero (a) quisiera participar de las actividades de monitoreo, comunicarlo y así incluirlos en la jornada programada.

Sin otro particular, le saluda atentamente,



**Sebastian Pinto Ortiz**  
**Coordinador Relaciones Comunitarias Planta Salar**  
**Albemarle Limitada**

- Archivo RRCC Albemarle Ltda.

Salar de Atacama, 18 de Marzo 2020  
RLPS 75 /2020

Señora  
Amanda Barrera Conzué  
Presidente Comunidad Atacameña de Peine  
Ref.: Monitoreos Ambientales Abril 2020

Por medio del presente, comunico a usted que en el marco de los compromisos que Albemarle ha adquirido en la RCA 21/2016, se realizarán campañas de monitoreo ambiental en territorios de la Comunidad Atacameña de Peine durante el mes de Abril de 2020. En específico las actividades a desarrollar serán:

**Viernes 17 de Abril:** Ingresará personal de monitoreo en terreno de Albemarle (un coordinador y personal ETFA; Celular: +56 9 3197 4661) a realizar las tareas de: muestreo químico ETFA niveles freáticos y limnimétricos, aforos, medición de parámetros in situ, descarga de datos, monitoreo de la interface salina y revisión del funcionamiento de estación hidrometeorológica en el sector denominado **Peine Interior**.

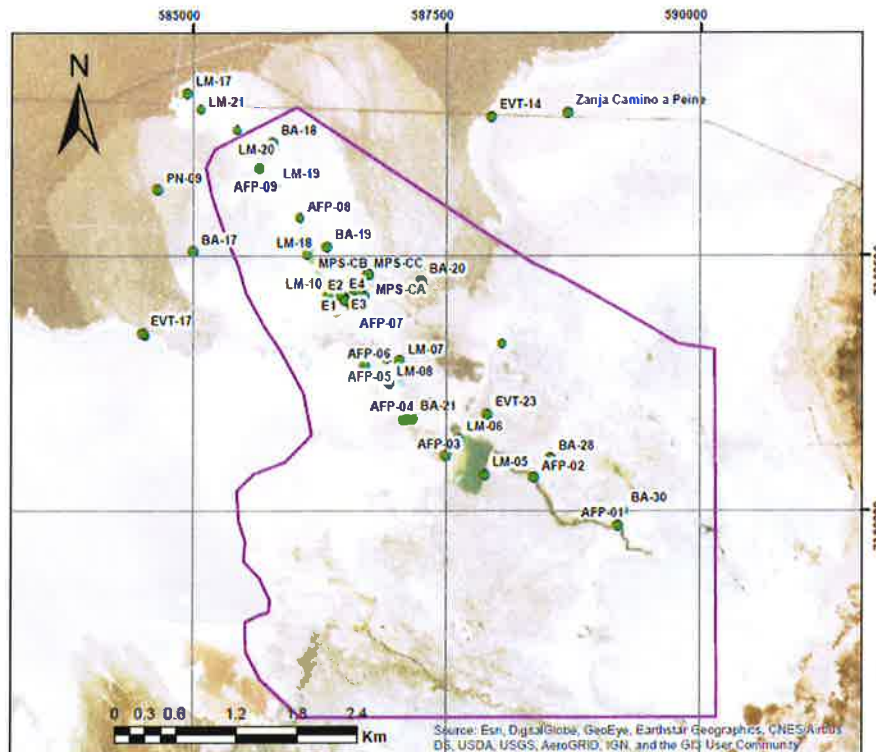

COMUNIDAD ATACAMEÑA - 502  
DE PEINE  
Recibido  
18/3/20





**Albemarle Limitada**

Avenida Héctor Gómez 975, lote 4  
Antofagasta, Chile

Teléfono: 56-55-2351013  
www.albemarlelitio.cl

Con el objetivo de realizar nuestro trabajo en un escenario de transparencia con las comunidades, es que reiteramos nuestra disposición para que en el caso que algún comunero (a) quisiera participar de las actividades de monitoreo, comunicarlo y así incluirlos en la jornada programada.

Sin otro particular, le saluda atentamente,

A handwritten signature in blue ink is circled in blue. To its right is a rectangular stamp with a double border. The stamp contains the Albemarle logo and the text "ALBEMARLE®" and "Planta Salar de Atacama".

ALBEMARLE®  
Planta Salar de Atacama

**Sebastian Pinto Ortiz**  
**Coordinador Relaciones Comunitarias Planta Salar**  
**Albemarle Limitada**

- Archivo RRCC Albemarle Ltda.

**Albemarle Limitada**

Avenida Héctor Gómez 975, lote 4  
Antofagasta, Chile

Teléfono: 56-55-2351013  
www.albemarlelitio.cl

Salar de Atacama, 18 de Marzo 2020  
RLPS 76 /2020

Señora  
Amanda Barrera Conzué  
Presidente Comunidad Atacameña de Peine  
Ref.: Monitoreos Ambientales Abril 2020

Por medio del presente, comunico a usted que en el marco de los compromisos que Albemarle ha adquirido en la RCA 21/2016, se realizarán campañas de monitoreo ambiental en territorios de la Comunidad Atacameña de Peine durante el mes de Abril de 2020. En específico las actividades a desarrollar serán:

#### **MONITOREO DE VEGETACIÓN AZONAL:**

**Lunes 20 de Abril:** Personal de la Consultora Ausenco, liderados por Patricio Olivares, Ingeniero Forestal (Teléfono: +56 9 8709 7872); realizarían las actividades de: Colecta de semillas y muestras vegetales en algunos puntos ubicados en el sector de Tilopozo. Esta actividad será acompañada por personal de Albemarle (Teléfono: +56 9 6509 7904).



Recibido  
18/3/20



Con el objetivo de realizar nuestro trabajo en un escenario de transparencia con las comunidades, es que reiteramos nuestra disposición para que en el caso que algún comunero (a) quisiera participar de las actividades de monitoreo, comunicarlo y así incluirlos en la jornada programada.

Sin otro particular, le saluda atentamente,



**Sebastian Pinto Ortiz**  
**Coordinador Relaciones Comunitarias Planta Salar**  
**Albemarle Limitada**

Salar de Atacama, 18 de Marzo 2020  
RLPS 77 /2020

Señora  
Amanda Barrera Conzué  
Presidente Comunidad Atacameña de Peine  
Ref.: Monitoreos Ambientales Abril 2020

Por medio del presente, comunico a usted que en el marco de los compromisos que Albemarle ha adquirido en la RCA 21/2016, se realizarán campañas de monitoreo ambiental en territorios de la Comunidad Atacameña de Peine durante el mes de Abril de 2020. En específico las actividades a desarrollar serán:

#### **MONITOREO DE VEGETACIÓN AZONAL:**

**Martes 21 de Abril:** Personal de la Consultora Ausenco, liderados por Patricio Olivares, Ingeniero Forestal (Teléfono: +56 9 8709 7872); realizarían las actividades de: Colecta de semillas y muestras vegetales en algunos puntos ubicados en el sector de Tilopozo. Esta actividad será acompañada por personal de Albemarle (Teléfono: +56 9 6509 7904).



Recibido  
18/3/20

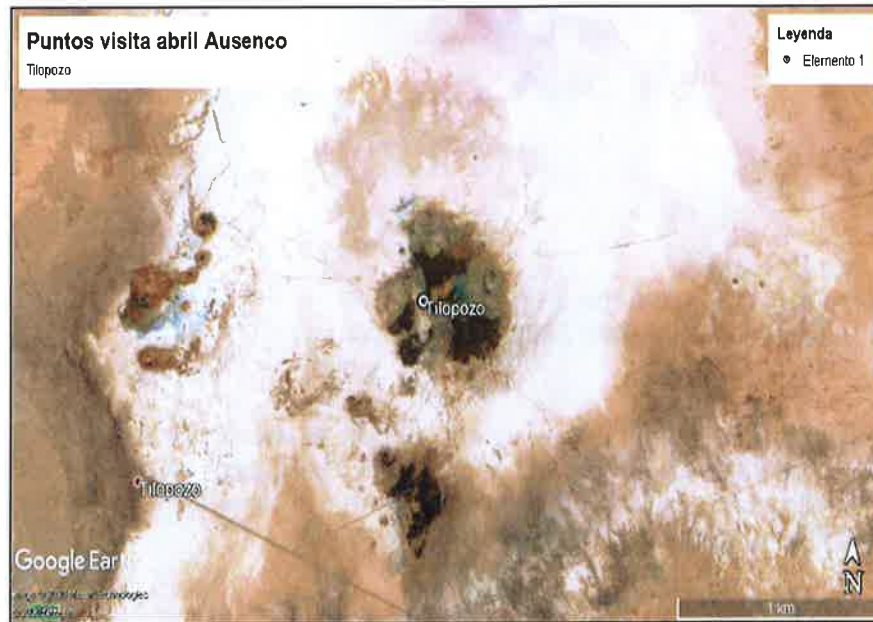

**MONITOREO DE EXTREMÓFILOS:**

**Martes 21 de Abril:** Personal de la Consultora CEA (Milton Munizaga y Elizabeth Chihuailaf, Jefe de terreno / contacto F:+56 988853060), ingresará a sector **Lagunas La Punta - La Brava y Tilopozo** a realizar Muestreo Extremófilos.

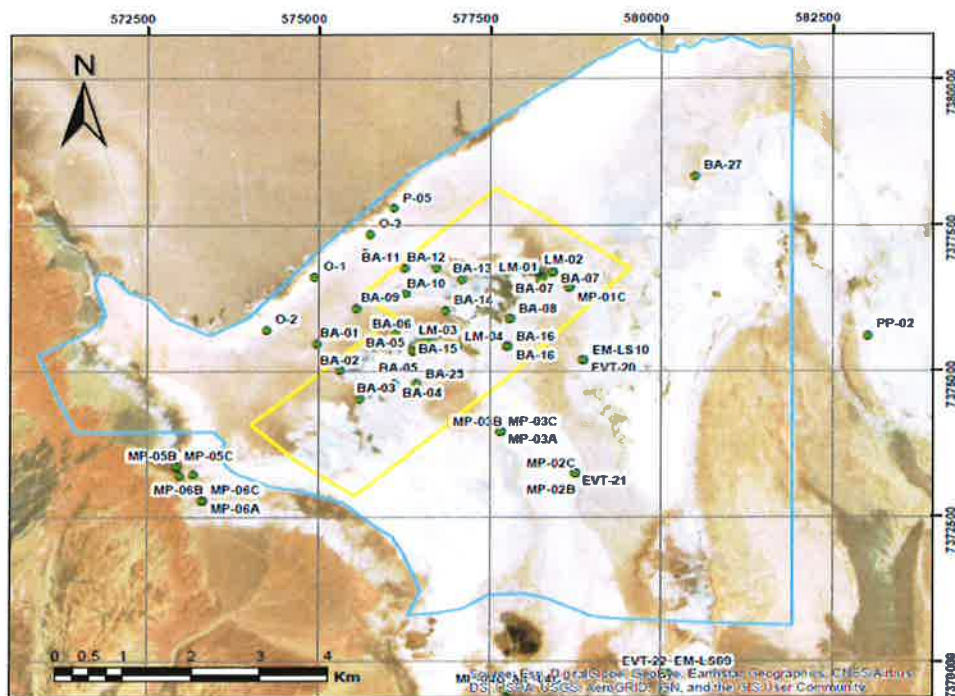

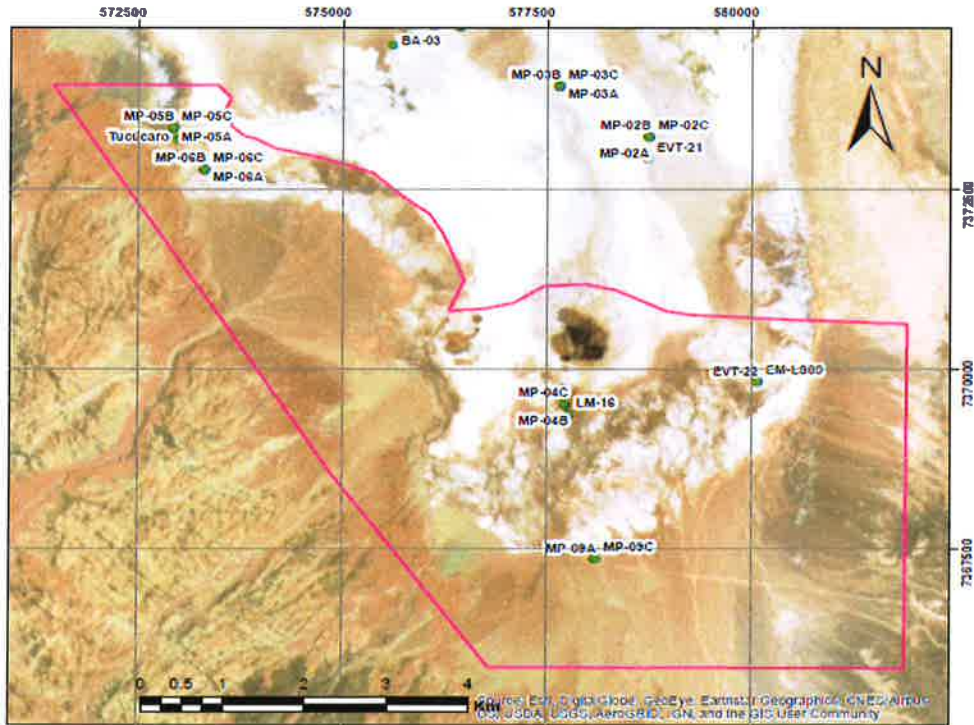
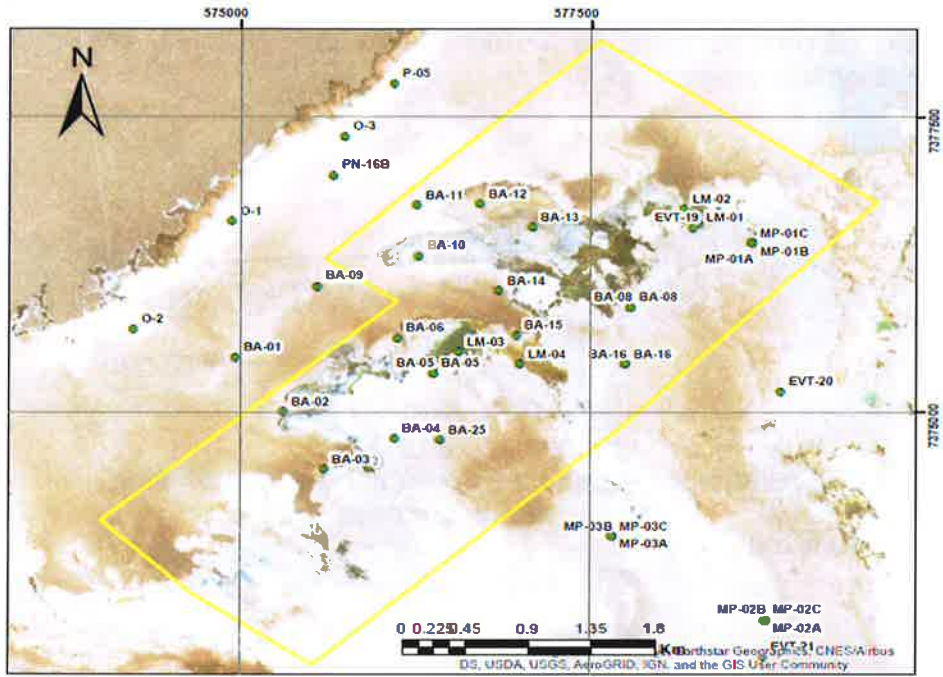



**Albemarle Limitada**

Avenida Héctor Gómez 975, lote 4  
Antofagasta, Chile

Teléfono: 56-55-2351013  
www.albemarlelitio.cl

Con el objetivo de realizar nuestro trabajo en un escenario de transparencia con las comunidades, es que reiteramos nuestra disposición para que en el caso que algún comunero (a) quisiera participar de las actividades de monitoreo, comunicarlo y así incluirlos en la jornada programada.

Sin otro particular, le saluda atentamente,

A blue handwritten signature is written over a rectangular stamp. The stamp contains the Albemarle logo and the text "ALBEMARLE®" and "Planta Salar de Atacama".

ALBEMARLE®  
Planta Salar de Atacama

**Sebastian Pinto Ortiz**  
**Coordinador Relaciones Comunitarias Planta Salar**  
**Albemarle Limitada**

- Archivo RRCC Albemarle Ltda.

Salar de Atacama, 18 de Marzo 2020  
RLPS 78 /2020

Señora  
Amanda Barrera Conzué  
Presidente Comunidad Atacameña de Peine  
Ref.: Monitoreos Ambientales Abril 2020

Por medio del presente, comunico a usted que en el marco de los compromisos que Albemarle ha adquirido en la RCA 21/2016, se realizarán campañas de monitoreo ambiental en territorios de la Comunidad Atacameña de Peine durante el mes de Abril de 2020. En específico las actividades a desarrollar serán:

#### **MONITOREO DE VEGETACIÓN AZONAL:**

**Miércoles 22 de Abril:** Personal de la Consultora Ausenco, liderados por Patricio Olivares, Ingeniero Forestal (Teléfono: +56 9 8709 7872); realizarían las actividades de: Colecta de semillas y muestras vegetales en algunos puntos ubicados en el sector de Tilopozo. Esta actividad será acompañada por personal de Albemarle (Teléfono: +56 9 6509 7904).



COMUNIDAD ATACAMEÑA  
DE PEINE  
CONSTITUCIÓN



Recibido  
18/3/20

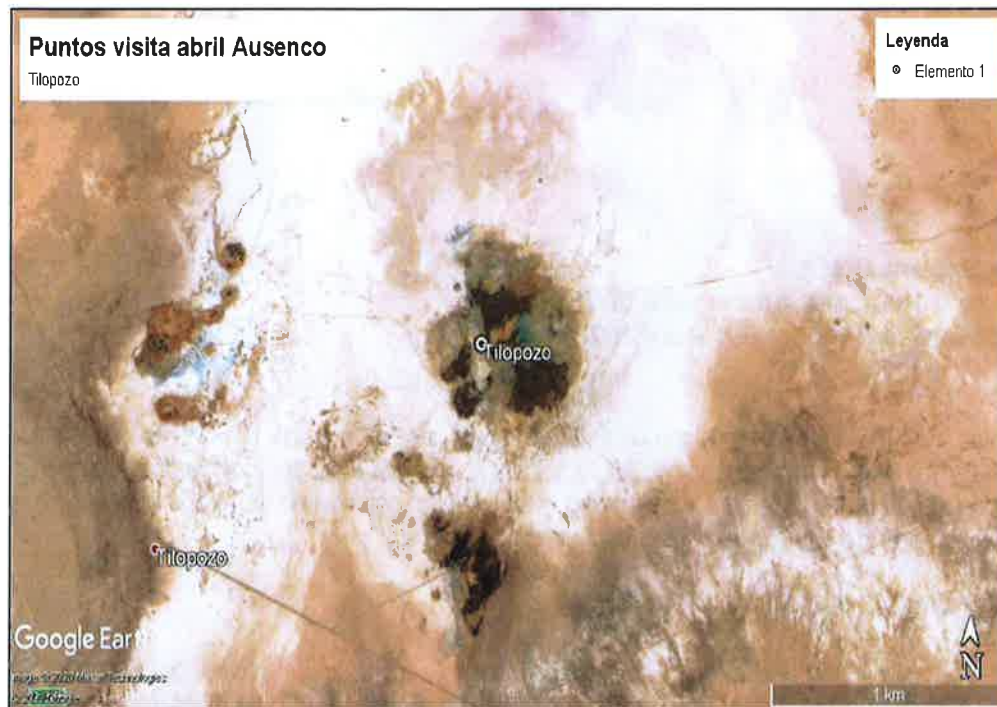



Con el objetivo de realizar nuestro trabajo en un escenario de transparencia con las comunidades, es que reiteramos nuestra disposición para que en el caso que algún comunero (a) quisiera participar de las actividades de monitoreo, comunicarlo y así incluirlos en la jornada programada.

Sin otro particular, le saluda atentamente,

  
  
Planta Salar de Atacama

**Sebastian Pinto Ortiz**  
**Coordinador Relaciones Comunitarias Planta Salar**  
**Albemarle Limitada**

Salar de Atacama, 18 de Marzo 2020  
RLPS 79 /2020

Señora  
Amanda Barrera Conzué  
Presidente Comunidad Atacameña de Peine  
Ref.: Monitoreos Ambientales Abril 2020

Por medio del presente, comunico a usted que en el marco de los compromisos que Albemarle ha adquirido en la RCA 21/2016, se realizarán campañas de monitoreo ambiental en territorios de la Comunidad Atacameña de Peine durante el mes de Abril de 2020. En específico las actividades a desarrollar serán:

#### **MONITOREO DE VEGETACIÓN AZONAL:**

**Jueves 23 de Abril:** Personal de la Consultora Ausenco, liderados por Patricio Olivares, Ingeniero Forestal (Teléfono: +56 9 8709 7872); realizarían las actividades de: Colecta de semillas y muestras vegetales en algunos puntos ubicados en el sector de P6. Esta actividad será acompañada por personal de Albemarle (Teléfono: +56 9 6509 7904).

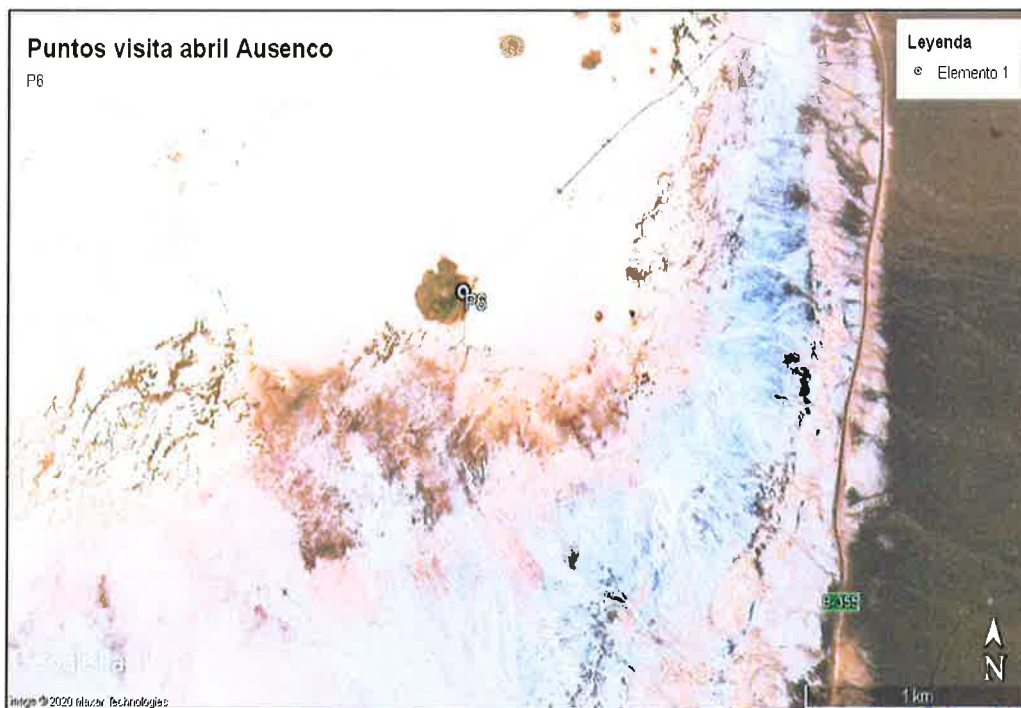



**Albemarle Limitada**

Avenida Héctor Gómez 975, lote 4  
Antofagasta, Chile

Teléfono: 56-55-2351013  
www.albemarlelitio.cl

Con el objetivo de realizar nuestro trabajo en un escenario de transparencia con las comunidades, es que reiteramos nuestra disposición para que en el caso que algún comunero (a) quisiera participar de las actividades de monitoreo, comunicarlo y así incluirlos en la jornada programada.

Sin otro particular, le saluda atentamente,

A handwritten signature in blue ink is written over a rectangular stamp. The stamp contains the Albemarle logo and the text "ALBEMARLE" and "Planta Salar de Atacama".

ALBEMARLE  
Planta Salar de Atacama

**Sebastian Pinto Ortiz**  
**Coordinador Relaciones Comunitarias Planta Salar**  
**Albemarle Limitada**

- Archivo RRCC Albemarle Ltda.

Salar de Atacama, 18 de Marzo 2020  
RLPS 80 /2020

Señora  
Amanda Barrera Conzué  
Presidente Comunidad Atacameña de Peine  
Ref.: Monitoreos Ambientales Abril 2020

Por medio del presente, comunico a usted que en el marco de los compromisos que Albemarle ha adquirido en la RCA 21/2016, se realizarán campañas de monitoreo ambiental en territorios de la Comunidad Atacameña de Peine durante el mes de Abril de 2020. En específico las actividades a desarrollar serán:

#### **MONITOREO DE VEGETACIÓN AZONAL:**

**Viernes 24 de Abril:** Personal de la Consultora Ausenco, liderados por Patricio Olivares, Ingeniero Forestal (Teléfono: +56 9 8709 7872); realizarían las actividades de: Colecta de semillas y muestras vegetales en algunos puntos ubicados en el sector de Salida Norte de PEINE. Esta actividad será acompañada por personal de Albemarle (Teléfono: +56 9 6509 7904).

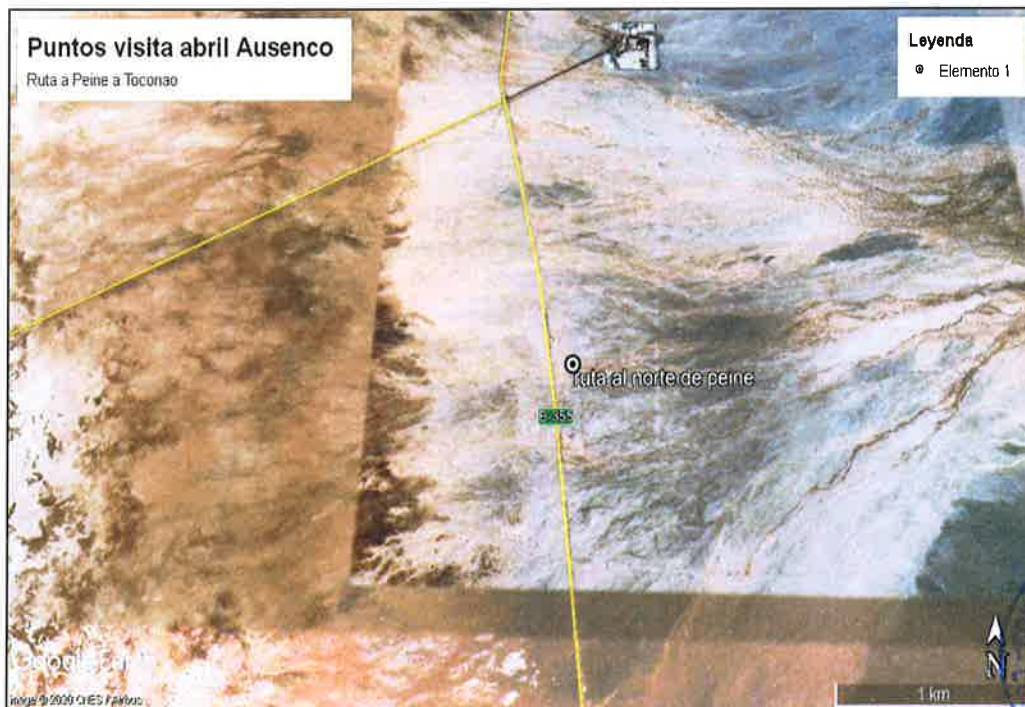

COMUNIDAD ATACAMEÑA  
DE PEINE  
Recibido  
18/3/20

### MONITOREO DE EXTREMÓFILOS:

**Viernes 24 de Abril:** Personal de la Consultora CEA (Milton Munizaga y Elizabeth Chihuailaf, Jefe de terreno / contacto F:+56 988853060), ingresará a sector **Peine Interior** a realizar Muestreo Extremófilos.

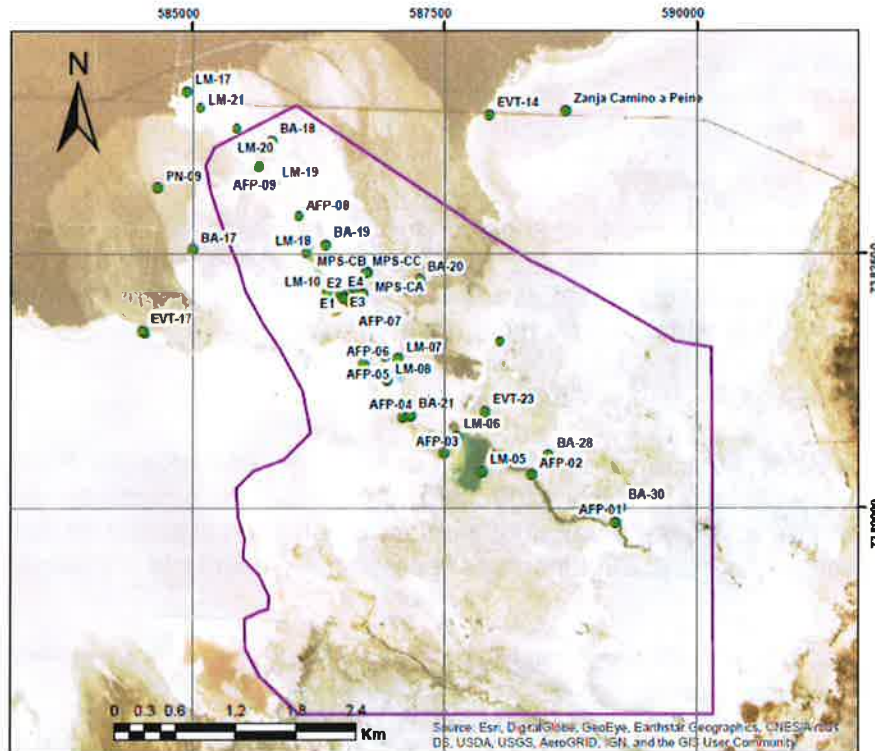

Con el objetivo de realizar nuestro trabajo en un escenario de transparencia con las comunidades, es que reiteramos nuestra disposición para que en el caso que algún comunero (a) quisiera participar de las actividades de monitoreo, comunicarlo y así incluirlos en la jornada programada.

Sin otro particular, le saluda atentamente,



**Sebastian Pinto Ortiz**  
**Coordinador Relaciones Comunitarias Planta Salar**  
**Albemarle Limitada**

Salar de Atacama, 18 de Marzo 2020  
RLPS 81 /2020

Señora  
Amanda Barrera Conzué  
Presidente Comunidad Atacameña de Peine  
Ref.: Monitoreos Ambientales Abril 2020

Por medio del presente, comunico a usted que en el marco de los compromisos que Albemarle ha adquirido en la RCA 21/2016, se realizarán campañas de monitoreo ambiental en territorios de la Comunidad Atacameña de Peine durante el mes de Abril de 2020. En específico las actividades a desarrollar serán:

**Sábado 25 de Abril:** Ingresará personal de monitoreo en terreno de Albemarle (un coordinador y 3 ayudantes; Celular: +56 9 3197 4661) a realizar las tareas de: niveles freáticos y limnimétricos, aforos, medición de parámetros in situ, descarga de datos, monitoreo de la interface salina y revisión del funcionamiento de estación hidrometeorológica en el sector denominado **Sistema lagunar La Punta La Brava interior y exterior.**

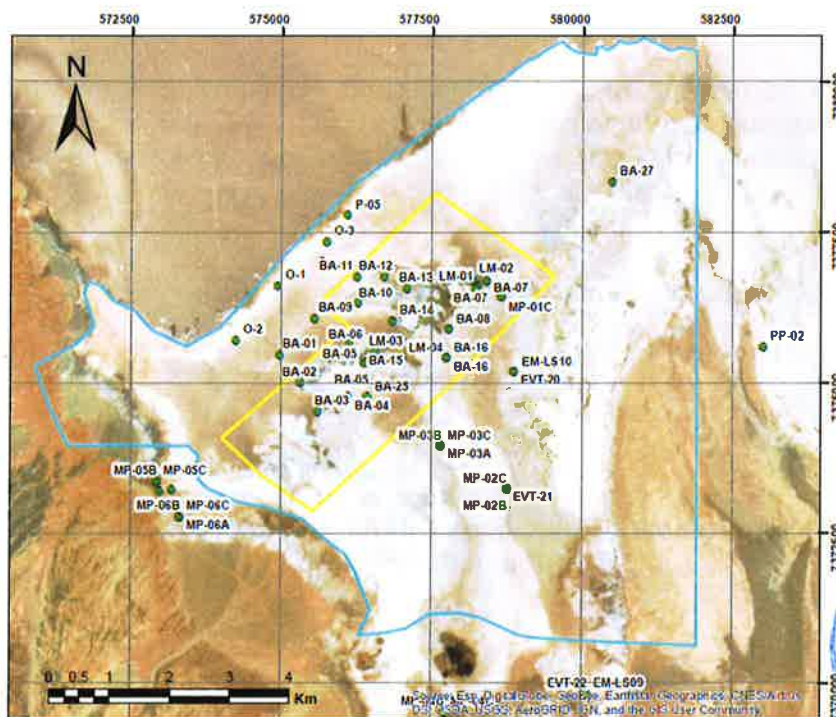

Recibido  
18/3/20

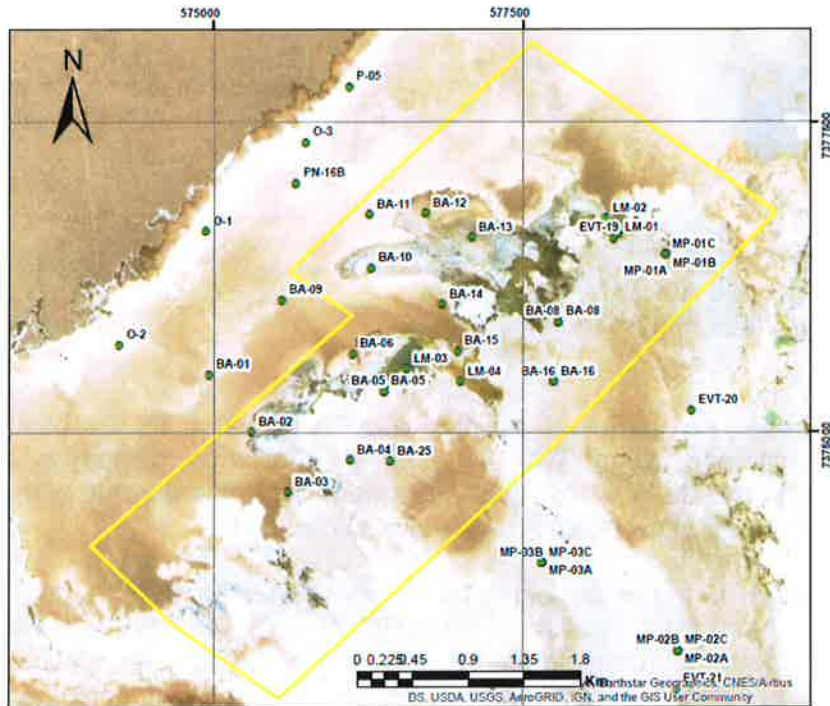

Con el objetivo de realizar nuestro trabajo en un escenario de transparencia con las comunidades, es que reiteramos nuestra disposición para que en el caso que algún comunero (a) quisiera participar de las actividades de monitoreo, comunicarlo y así incluirlos en la jornada programada.

Sin otro particular, le saluda atentamente,

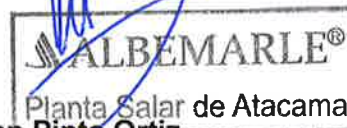

**Sebastian Pinto-Ortiz**  
**Coordinador Relaciones Comunitarias Planta Salar**  
**Albemarle Limitada**

Salar de Atacama, 18 de Marzo 2020  
RLPS 82 /2020

Señora  
Amanda Barrera Conzué  
Presidente Comunidad Atacameña de Peine  
Ref.: Monitoreos Ambientales Abril 2020

Por medio del presente, comunico a usted que en el marco de los compromisos que Albemarle ha adquirido en la RCA 21/2016, se realizarán campañas de monitoreo ambiental en territorios de la Comunidad Atacameña de Peine durante el mes de Abril de 2020. En específico las actividades a desarrollar serán:

**Domingo 26 de Abril:** Ingresará personal de monitoreo en terreno de Albemarle (un coordinador y 3 ayudantes; Celular: +56 9 3197 4661) a realizar las tareas de: niveles freáticos y limnimétricos, aforos, medición de parámetros in situ, descarga de datos, monitoreo de la interface salina y revisión del funcionamiento de estación hidrometeorológica en el sector denominado **Sistema lagunar La Punta La Brava interior exterior y Núcleo Peine**.

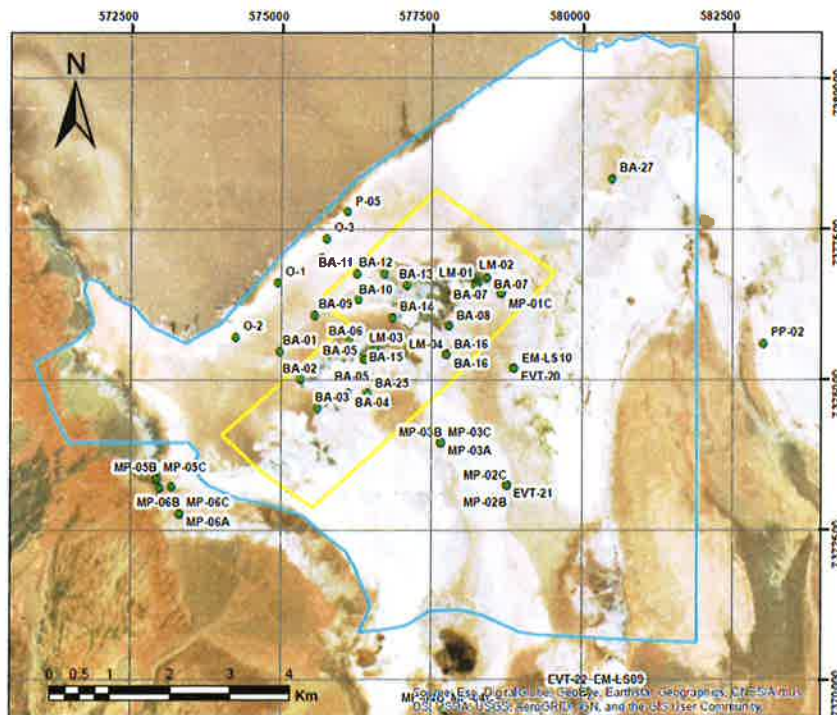

Recibido 18/3/20



Albemarle Limitada  
 Avenida Héctor Gómez 975, lote 4  
 Antofagasta, Chile

Teléfono: 56-55-2351013  
 www.albemarlelitio.cl

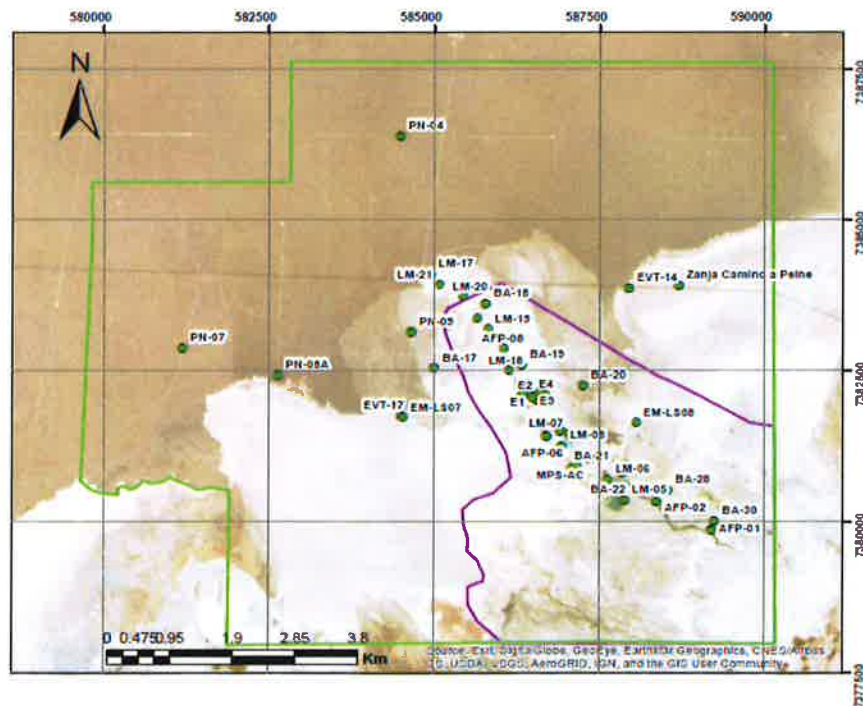
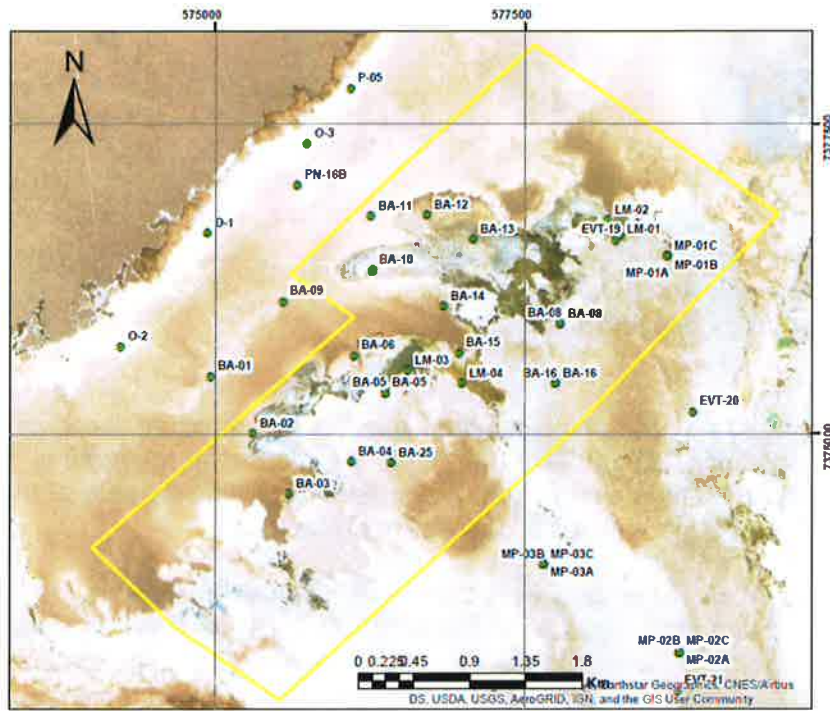



**Albemarle Limitada**

Avenida Héctor Gómez 975, lote 4  
Antofagasta, Chile

Teléfono: 56-55-2351013  
www.albemarlelitio.cl

Con el objetivo de realizar nuestro trabajo en un escenario de transparencia con las comunidades, es que reiteramos nuestra disposición para que en el caso que algún comunero (a) quisiera participar de las actividades de monitoreo, comunicarlo y así incluirlos en la jornada programada.

Sin otro particular, le saluda atentamente,



**Sebastian Pinto Ortiz**  
**Coordinador Relaciones Comunitarias Planta Salar**  
**Albemarle Limitada**

- Archivo RRCC Albemarle Ltda.

Salar de Atacama, 18 de Marzo 2020  
RLPS 83 /2020

Señora  
Amanda Barrera Conzué  
Presidente Comunidad Atacameña de Peine  
Ref.: Monitoreos Ambientales Abril 2020

Por medio del presente, comunico a usted que en el marco de los compromisos que Albemarle ha adquirido en la RCA 21/2016, se realizarán campañas de monitoreo ambiental en territorios de la Comunidad Atacameña de Peine durante el mes de Abril de 2020. En específico las actividades a desarrollar serán:

**Martes 28 de Abril:** Ingresará personal de monitoreo en terreno de Albemarle (un coordinador y 3 ayudantes; Celular: +56 9 3197 4661) a realizar las tareas de: niveles freáticos y limnimétricos, aforos, medición de parámetros in situ, descarga de datos, monitoreo de la interface salina y revisión del funcionamiento de estación hidrometeorológica en el sector denominado **Sistema lagunar Peine Interior**.

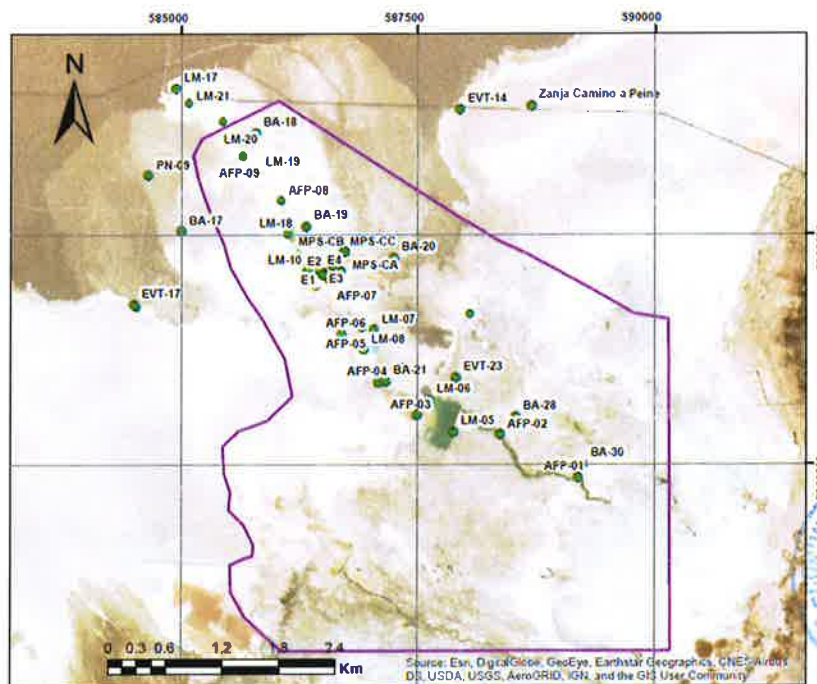

91  
Recibido  
18/3/20.



**Albemarle Limitada**

Avenida Héctor Gómez 975, lote 4  
Antofagasta, Chile

Teléfono: 56-55-2351013  
www.albemarlelitio.cl

Con el objetivo de realizar nuestro trabajo en un escenario de transparencia con las comunidades, es que reiteramos nuestra disposición para que en el caso que algún comunero (a) quisiera participar de las actividades de monitoreo, comunicarlo y así incluirlos en la jornada programada.

Sin otro particular, le saluda atentamente,

A blue ink handwritten signature is written over a rectangular stamp. The stamp contains the Albemarle logo and the text "ALBEMARLE®" and "Planta Salar de Atacama".

ALBEMARLE®  
Planta Salar de Atacama

**Sebastian Pinto Ortiz**  
**Coordinador Relaciones Comunitarias Planta Salar**  
**Albemarle Limitada**

- Archivo RRCC Albemarle Ltda.

Salar de Atacama, 18 de Marzo 2020  
RLPS 84 /2020

Señora  
Amanda Barrera Conzué  
Presidente Comunidad Atacameña de Peine  
Ref.: Monitoreos Ambientales Abril 2020

Por medio del presente, comunico a usted que en el marco de los compromisos que Albemarle ha adquirido en la RCA 21/2016, se realizarán campañas de monitoreo ambiental en territorios de la Comunidad Atacameña de Peine durante el mes de Abril de 2020. En específico las actividades a desarrollar serán:

**Jueves 30 de abril:** Ingresará personal de monitoreo en terreno de Albemarle (un coordinador y 3 ayudantes; Celular: +56 9 3197 4661) a realizar las tareas de: niveles freáticos y limnimétricos, aforos, muestreo, medición de parámetros in situ, medición de la interface salina, en el sector denominado **Sistema Tilopozo, Núcleo Peine y Borde este.**

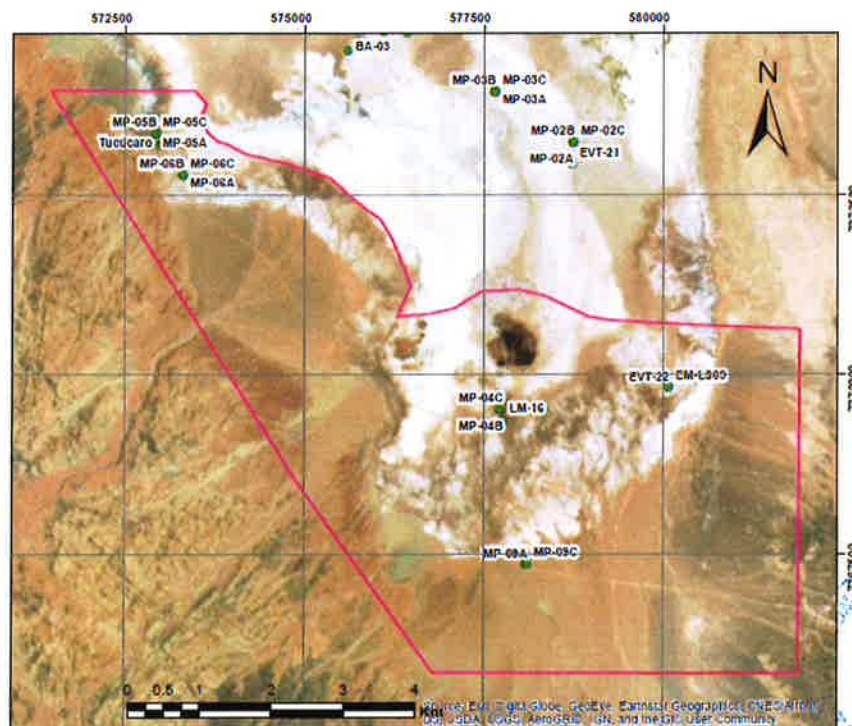

97-1  
Recibido  
18/3/20

Albemarle Limitada  
 Avenida Héctor Gómez 975, lote 4  
 Antofagasta, Chile

Teléfono: 56-55-2351013  
 www.albemarlelitio.cl

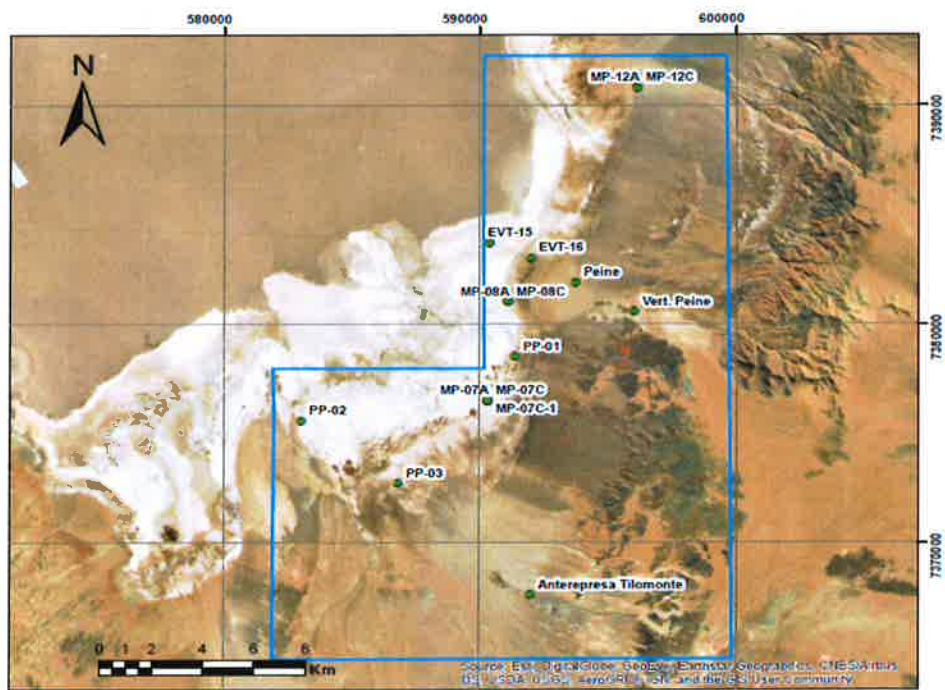
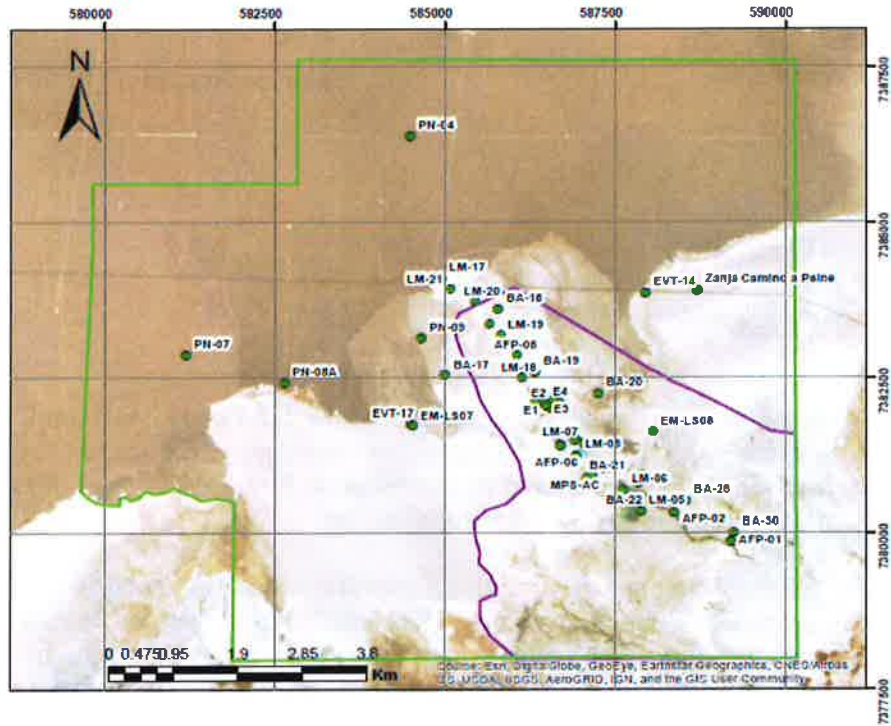



**Albemarle Limitada**

Avenida Héctor Gómez 975, lote 4  
Antofagasta, Chile

Teléfono: 56-55-2351013  
www.albemarlelitio.cl

Con el objetivo de realizar nuestro trabajo en un escenario de transparencia con las comunidades, es que reiteramos nuestra disposición para que en el caso que algún comunero (a) quisiera participar de las actividades de monitoreo, comunicarlo y así incluirlos en la jornada programada.

Sin otro particular, le saluda atentamente,

A handwritten signature in blue ink is written over a rectangular stamp. The stamp contains the Albemarle logo and the text "ALBEMARLE®" and "Planta Salar de Atacama". The signature is a stylized, cursive "SPO".

**Sebastian Pinto Ortiz**  
**Coordinador Relaciones Comunitarias Planta Salar**  
**Albemarle Limitada**

- Archivo RRCC Albemarle Ltda.



**Albemarle Limitada**

Avenida Héctor Gómez 975, lote 4  
Antofagasta, Chile

Teléfono: 56-55-2351013  
www.albemarlelitio.cl

Salar de Atacama, 18 de Marzo 2020  
RLPS 88 /2020

Señora  
Ana Ramos  
Presidenta Comunidad Atacameña de Solor  
Ref.: Monitoreos Ambientales Abril, Mayo y Junio 2020

Por medio del presente, comunico a usted que en el marco de los compromisos que Albemarle ha adquirido en la RCA 21/2016, se realizarán campañas de monitoreo ambiental en territorios de la Comunidad Atacameña de Solor durante los meses de Abril, Mayo y Junio de 2020.

**Complejo Turístico de la Laguna Tebenquiche fue cambiado a Santuario de la Naturaleza Laguna Tebenquiche) (solo considera la componente hídrica).**

**Domingo 26 y Lunes 27 de Abril:** Ingresará personal de Albemarle, a cargo de Gary Mansilla a realizar la tarea de revisión del funcionamiento de estación hidrometeorológica EM LS-01 y EM LS-02, en el sector denominado Santuario de la Naturaleza Laguna Tebenquiche y en la cercanía al sector del Complejo Laguna Cejar.

**Sábado 23 y Domingo 24 de Mayo:** Ingresará personal de Albemarle, a cargo de Gary Mansilla a realizar la tarea de revisión del funcionamiento de estación hidrometeorológica EM LS-01 y EM LS-02, en el sector denominado Santuario de la Naturaleza Laguna Tebenquiche y en la cercanía al sector del Complejo Laguna Cejar.

**Sábado 20 y Domingo 21 de Junio:** Ingresará personal de Albemarle, a cargo de Gary Mansilla a realizar la tarea de revisión del funcionamiento de estación hidrometeorológica EM LS-01 y EM LS-02, en el sector denominado Santuario de la Naturaleza Laguna Tebenquiche y en la cercanía al sector del Complejo Laguna Cejar.

Con el objetivo de realizar nuestro trabajo en un escenario de transparencia con las comunidades, es que reiteramos nuestra disposición para que en el caso que algún comunero (a) quisiera participar de las actividades de monitoreo, comunicarlo y así incluirlos en la jornada programada.

Sin otro particular, le saluda atentamente,

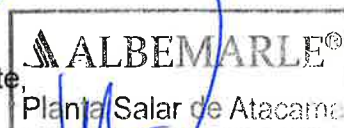

**Sebastián Pinto Ortiz**  
**Coordinador Relaciones Comunitarias Planta Salar**  
**Albemarle Limitada**





**Albemarle Limitada**

Avenida Héctor Gómez Cobo 975, lote 4  
Antofagasta, Chile

Teléfono: 56-55-2351013  
www.albemarlelitio.cl

**Mat.: Plan de Seguimiento Ambiental. Variables hídricas, Res. Exenta N° 21/2016 (RCA).**

**Ref.: Solicitud de permisos de ingreso a Reserva Nacional Los Flamencos y acompañamiento por parte de personal CONAF, durante las actividades de monitoreo a realizar en mayo 2020 en Sector Aguas de Quelana**

Antofagasta, 14 de abril de 2020

Señores

**CONAF**

Oficina Regional

**ANTOFAGASTA**

Estimados Director y Directorio de la comunidad,

Por medio de la presente, de acuerdo a la contingencia nacional que se encuentra el país por COVID-19 y a la suspensión de actividades en territorios de la Reserva Nacional los Flamencos (sector Aguas de Quelana) en el mes de Abril, quisiéramos adicionar y reorganizar algunos días de los permisos de Mayo, de manera de dar cumplimiento a las actividades asociadas con el monitoreo de las variables correspondiente al Plan de seguimiento Ambiental, Plan de Manejo Biótico y Compromisos Voluntarios de la empresa Albemarle durante el segundo trimestre 2020 dentro de la Reserva Nacional de Los Flamencos, Sector Aguas de Quelana; cumpliendo así con lo establecido en nuestra RCA 021/2016 para este sector, respecto a los monitoreos ambientales.

A continuación, se detalla el personal y actividad a realizar en estos días:





**Albemarle Limitada**

Avenida Héctor Gómez Cobo 975, lote 4  
Antofagasta, Chile

Teléfono: 56-55-2351013  
[www.albemarlelitio.cl](http://www.albemarlelitio.cl)

Como se ha realizado hasta la fecha, con respecto a las restricciones de acceso, nos acogeremos a lo indicado por el guardaparques que nos acompañará en terreno.

Por tanto, solicito a usted, recepcionar esta solicitud e indicar si hay disponibilidad para ingresar en las fechas enunciada.

Sin otro particular, saluda atentamente

Ignacio Mehech  
Gerente Legal  
**Albemarle Limitada**



**Albemarle Limitada**

Avenida Héctor Gómez Cobo 975, lote 4  
Antofagasta, Chile

Teléfono: 56-55-2351013  
www.albemarlelitio.cl

**Mat.: Plan de Seguimiento Ambiental. Variables hídricas, Res. Exenta N° 21/2016 (RCA).**

**Ref.: Solicitud de permisos de ingreso a Reserva Nacional Los Flamencos y acompañamiento por parte de personal CONAF y Comunidad de Toconao, durante las actividades de monitoreo a realizar en mayo 2020 en Sector Soncor.**

Antofagasta, 14 de abril de 2020

Señores

**CONAF y COMUNIDAD DE TOCONAO**

Oficina Regional y Sede Comunal de la Comunidad

**ANTOFAGASTA Y TOCONAO**

Estimados Director y Directorio de la comunidad,

Por medio de la presente, de acuerdo a la contingencia nacional que se encuentra el país por COVID-19 y a la suspensión de actividades en territorios de la Reserva Nacional los Flamencos (sector Soncor) en el mes de Abril, quisiéramos adicionar y reorganizar algunos días a los permisos de Mayo, de manera de dar cumplimiento a las actividades asociadas con el monitoreo de las variables correspondiente al Plan de seguimiento Ambiental, Plan de Manejo Biótico y Compromisos Voluntarios de la empresa Albemarle durante el segundo trimestre 2020 dentro de la Reserva Nacional de Los Flamencos, Sector Soncor; cumpliendo así con lo establecido en nuestra RCA 021/2016 para este sector, respecto a los monitoreos ambientales.

A continuación, se detalla el personal y actividad a realizar en estos días:

**Albemarle Limitada**

Avenida Héctor Gómez Cobo 975, lote 4  
Antofagasta, Chile

Teléfono: 56-55-2351013  
www.albemarlelitio.cl

**Actividades mes MAYO****✓ Martes 12 de mayo (día adicional):**

Revisión del funcionamiento de la estación hidrometeorológica EM-LS03 (requerido por RCA 021/2016): Este punto se encuentra en el sector de acceso al centro turístico de Chaxa. Actividad que será realizada por personal de Albemarle (Coordinador de Terreno con dos ayudantes, Teléfono: +56 9 65097904).

Medición de niveles limnimétricos y medición de nivel piezométrico (requerido por RCA 021/2016): Actividad que será realizada por personal de Albemarle (Coordinador de Terreno con dos ayudantes, Teléfono: +56 9 65097904).

Muestreo de Calidad de Agua superficial y subterránea (requerido por RCA 021/2016): Actividad que será realizada por personal de Albemarle y empresa ETFA (Coordinador de Terreno con dos personas de la ETFA; Teléfono: +56 9 65097904).

**✓ Miércoles 13 de mayo (día ya pedido):**

Toma de muestras y parámetros in situ. Registrar presencia/ausencia y abundancias de *Heleobia sp* y muestreo de Extremófilos (requerido por RCA 021/2016) y con permiso de investigación CONAF en sector Chaxa y Barros Negros. Actividad que será realizada por personal de Albemarle y CEA (Elizabeth Chihuailaf/ Milton Munizaga Teléfono: +56 9 65097904).

**✓ Jueves 14 de mayo (día ya pedido):**

Toma de muestras y parámetros in situ. Registrar presencia/ausencia y abundancias de *Heleobia sp*. y muestreo de Extremófilos (requerido por RCA 021/2016) y con permiso de investigación CONAF en sector Puilar. Actividad que será realizada por personal de Albemarle y CEA (Elizabeth Chihuailaf/ Milton Munizaga Teléfono: +56 9 65097904).

**✓ Martes 19 de Mayo (día ya pedido):**

Prospección y colecta de semillas. Se evalúa en terreno estado fenológico de especies de flora de interés y se colectan semillas. Actividad que será realizada por personal de Albemarle y AUSENCO (Patricio Olivares de líder y Coordinador de Terreno Albemarle; Teléfono: +56 9 65097904).

**Albemarle Limitada**

Avenida Héctor Gómez Cobo 975, lote 4  
Antofagasta, Chile

Teléfono: 56-55-2351013  
www.albemarlelitio.cl

✓ **Jueves 21 Mayo (día adicional):**

Monitoreo transectas de vegetación (requerido por RCA 021/2016). Actividad que será realizada por personal de CEDREM y Albemarle (Coordinador de Terreno y dos personas de CEDREM; Teléfono: +56 9 65097904).

La carta Gantt del mes, quedaría de la siguiente manera:

Componente	Actividades II Trimestre 2020	Mayo																																			
		V	S	D	L	M	J	V	S	D	L	M	J	V	S	D	L	M	J	V	S	D	L	M	J	V	S	D	L	M	J	V	S	D			
		1	2	3	4	5	6	7	8	9	10	11	12	13	14	15	16	17	18	19	20	21	22	23	24	25	26	27	28	29	30	31					
Hídrica	Medición de niveles limnimétricos y piezométricos																																				
	Calidad de Agua superficial y subterránea																																				
	Revisión de Estación hidrometeorológica EM-LS03																																				
	Evapotranspiración con metodología de domo																																				
Compromisos Voluntarios	Monitoreo Extremófilos																																				
	Monitoreo Heleobia atacamensis																																				
	Vegetación																																				
Biotica	Monitoreo Transectas de Vegetación																																				

Como se ha realizado hasta la fecha, con respecto a las restricciones de acceso, nos acogeremos a lo indicado por el guardaparques y el fiscalizador de la Comunidad que nos acompañará en terreno.

Por tanto, solicito a usted, recepcionar esta solicitud e indicar si hay disponibilidad para ingresar en las fechas enunciada.

Sin otro particular, saluda atentamente

Ignacio Mehech  
Gerente Legal  
**Albemarle Limitada**

Mayo de 2020



**Albemarle Limitada**

Avenida Héctor Gómez 975, lote 4  
Antofagasta, Chile

Teléfono: 56-55-2351013

www.albemarlelitio.cl

Salar de Atacama, 20 de abril 2020  
RLPS 124/2020

Señora  
Lady Sandón  
Presidenta Comunidad Atacameña de Coyo  
Ref.: Monitoreos Ambientales mayo-junio 2020

Por medio del presente, comunico a usted que en el marco de los compromisos que Albemarle ha adquirido en la RCA 21/2016, se realizarán campañas de monitoreo ambiental en territorios de la Comunidad Atacameña de Coyo. En virtud de lo requerido por la Comunidad, en atención a enviar calendario trimestral, remitimos calendario mayo-junio 2020, dado que en abril no se llevaron a cabo monitoreos.

**Viernes 15 de Mayo:** Personal de la Consultora CEA (Milton Munizaga y Elizabeth Chihuailaf, Jefe de terreno / contacto F:+56 988853060), ingresará a sector **de Laguna Tebenquiche** a realizar Muestreo Extremófilos y Toma de muestras parámetros in situ. Registrar presencia/ausencia y abundancias de *Heleobia sp.*

**Sábado 23 y Domingo 24 de Mayo:** Ingresará personal de Albemarle, a cargo de Gary Mansilla a realizar la tarea de revisión del funcionamiento de estación hidrometeorológica EM LS-02, en el sector denominado Santuario de la Naturaleza Laguna Tebenquiche.

**Sábado 20 y Domingo 21 de Junio:** Ingresará personal de Albemarle, a cargo de Gary Mansilla a realizar la tarea de revisión del funcionamiento de estación hidrometeorológica EM LS-02, en el sector denominado Santuario de la Naturaleza Laguna Tebenquiche.

Con el objetivo de realizar nuestro trabajo en un escenario de transparencia con las comunidades, es que reiteramos nuestra disposición para que en el caso que algún comunero (a) quisiera participar de las actividades de monitoreo, comunicarlo y así incluirlos en la jornada programada.

Sin otro particular, le saluda atentamente,



ALBEMARLE®  
Planta Salar de Atacama

**Manuel Zamora Pizarro**  
**Coordinador Relaciones Comunitarias Planta Salar**  
**Albemarle Limitada**

- Archivo RRCC Albemarle Ltda.



Salar de Atacama, 20 de abril 2020  
RLPS 098/2020

Señora Amanda Barrera Conzué  
Presidenta Comunidad Atacameña de Peine  
Ref.: Monitoreos Ambientales Mayo 2020

Por medio del presente, comunico a usted que en el marco de los compromisos que Albemarle ha adquirido en la RCA 21/2016, se realizarán campañas de monitoreo ambiental en territorios de la Comunidad Atacameña de Peine durante el mes de mayo 2020.

- **Viernes 1 de Mayo:** Ingresará personal de monitoreo en terreno de Albemarle (un coordinador y 3 ayudantes; Celular: +56 9 3197 4661) a realizar las tareas de: niveles freáticos y limnimétricos, aforos, medición de parámetros in situ, descarga de datos, monitoreo de la interfase salina y revisión del funcionamiento de estación hidrometeorológica en el sector denominado **Sistema lagunar Peine interior**.

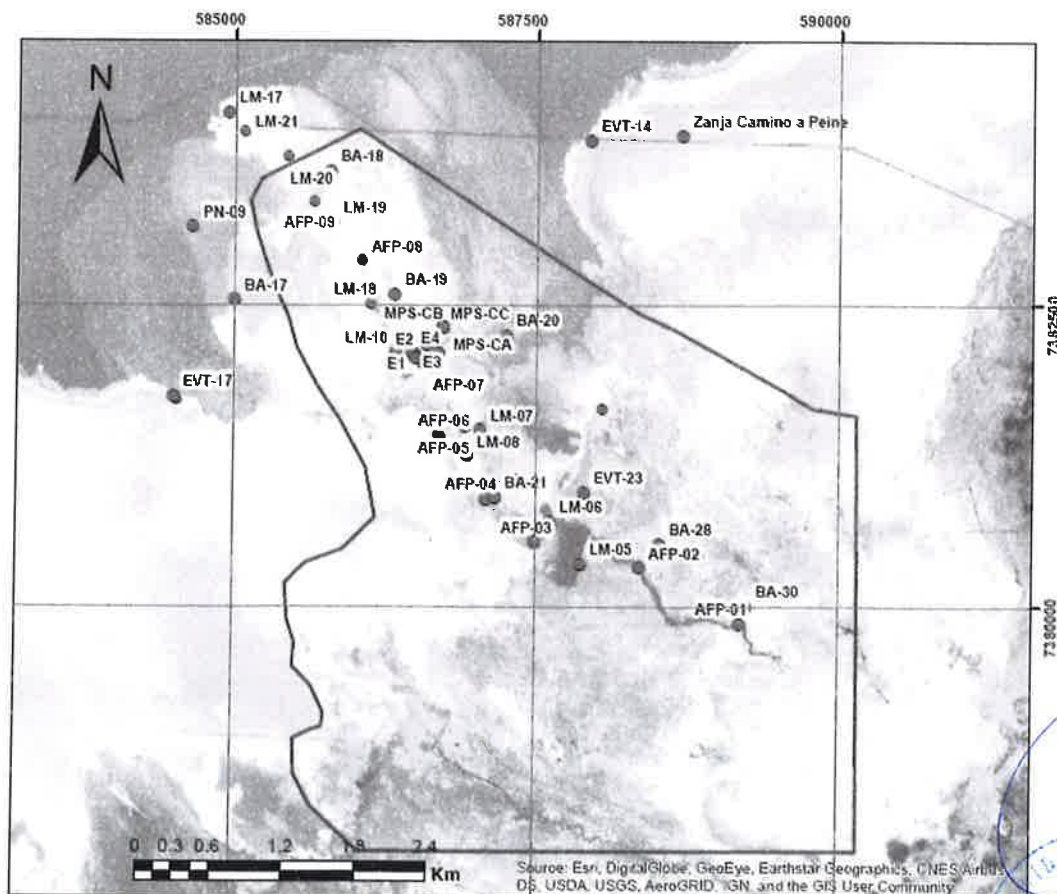



**Albemarle Limitada**

Avenida Héctor Gómez 975, lote 4  
Antofagasta, Chile

Teléfono: 56-55-2351013

[www.albemarlelitio.cl](http://www.albemarlelitio.cl)

Con el objetivo de realizar nuestro trabajo en un escenario de transparencia con las comunidades, es que reiteramos nuestra disposición para que en el caso que algún comunero (a) quisiera participar de las actividades de monitoreo, comunicarlo y así incluirlos en la jornada programada.

Sin otro particular, le saluda atentamente,

  
  
**Manuel Zamora Pizarro**  
**Coordinador Relaciones Comunitarias Planta Salar**  
**Albemarle Limitada**

- Archivo RRCC Albemarle Ltda.

Salar de Atacama, 20 de abril 2020  
RLPS 099/2020

Señora Amanda Barrera Conzué  
Presidenta Comunidad Atacameña de Peine  
Ref.: Monitoreos Ambientales Mayo 2020

Por medio del presente, comunico a usted que en el marco de los compromisos que Albemarle ha adquirido en la RCA 21/2016, se realizarán campañas de monitoreo ambiental en territorios de la Comunidad Atacameña de Peine durante el mes de mayo 2020.

**Sábado 2 de Mayo:** Ingresará personal de monitoreo en terreno de Albemarle (un coordinador y 3 ayudantes; Celular: +56 9 3197 4661) a realizar las tareas de: niveles freáticos y limnimétricos, aforos, medición de parámetros in situ, descarga de datos, monitoreo de la interfase salina y revisión del funcionamiento de estación hidrometeorológica en el sector denominado **Sistema lagunar Peine interior**.

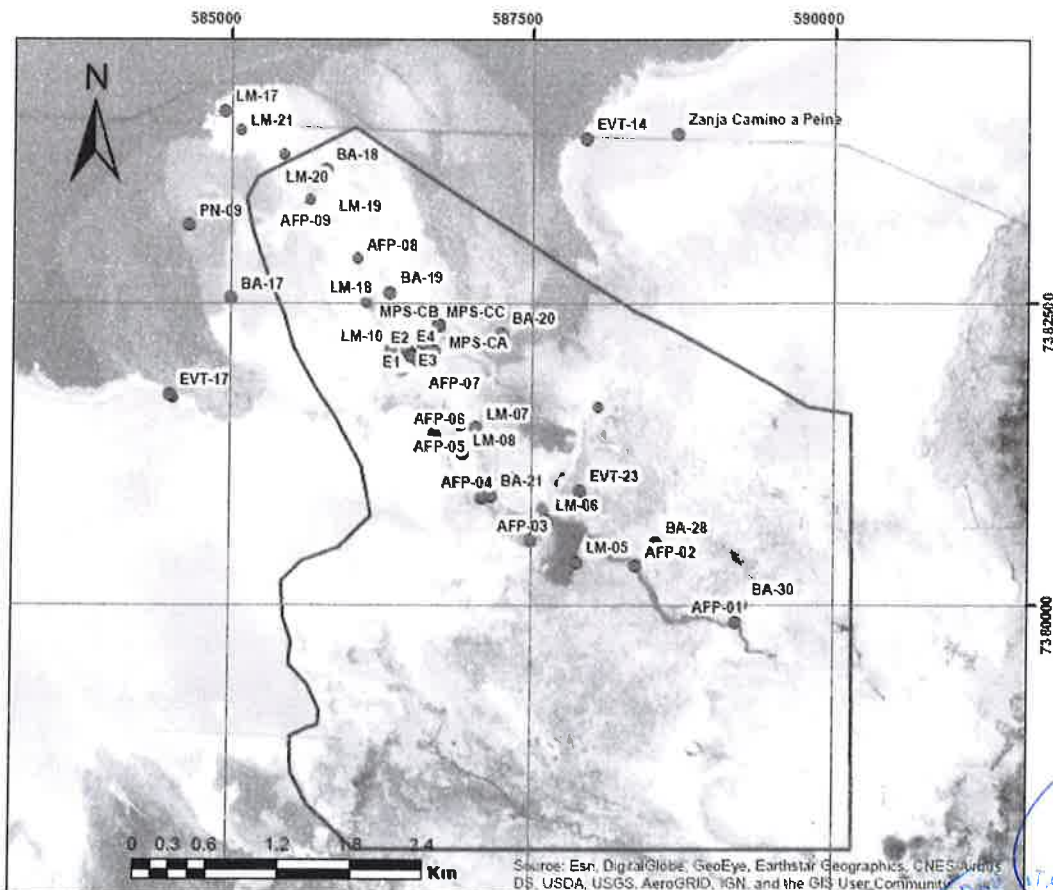

*[Handwritten signature]*  
**COMUNIDAD ATACAMEÑA DE PEINE**  
CONSTITUCIÓN 2-8-85



**Albemarle Limitada**

Avenida Héctor Gómez 975, lote 4  
Antofagasta, Chile

Teléfono: 56-55-2351013  
www.albemarlelitio.cl

Con el objetivo de realizar nuestro trabajo en un escenario de transparencia con las comunidades, es que reiteramos nuestra disposición para que en el caso que algún comunero (a) quisiera participar de las actividades de monitoreo, comunicarlo y así incluirlos en la jornada programada.

Sin otro particular, le saluda atentamente,



**Manuel Zamora Pizarro**  
**Coordinador Relaciones Comunitarias Planta Salar**  
**Albemarle Limitada**

- Archivo RRCC Albemarle Ltda.

Salar de Atacama, 20 de abril 2020  
RLPS 100/2020

Señora Amanda Barrera Conzué  
Presidenta Comunidad Atacameña de Peine  
Ref.: Monitoreos Ambientales Mayo 2020

Por medio del presente, comunico a usted que en el marco de los compromisos que Albemarle ha adquirido en la RCA 21/2016, se realizarán campañas de monitoreo ambiental en territorios de la Comunidad Atacameña de Peine durante el mes de mayo 2020.

**Domingo 3 de Mayo:** Ingresará personal de monitoreo en terreno de Albemarle (un coordinador y 3 ayudantes; Celular: +56 9 3197 4661) a realizar las tareas de: niveles freáticos y limnimétricos, aforos, medición de parámetros in situ, descarga de datos, monitoreo de la interfase salina y revisión del funcionamiento de estación hidrometeorológica en el sector denominado **Sistema lagunar La Punta La Brava interior y exterior.**

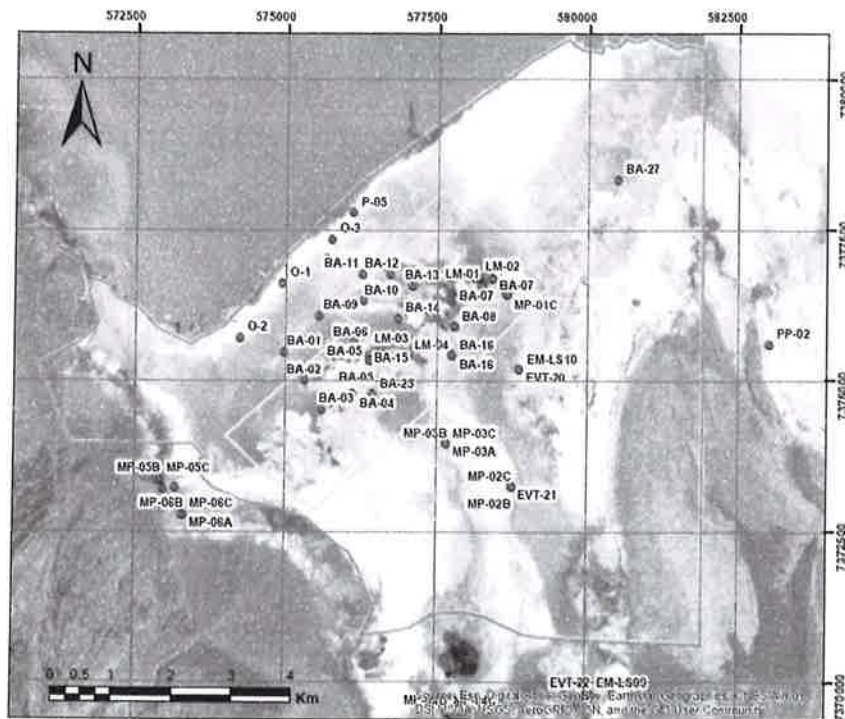



Albemarle Limitada  
Avenida Héctor Gómez 975, lote 4  
Antofagasta, Chile

Teléfono: 56-55-2351013  
www.albemarlelitio.cl

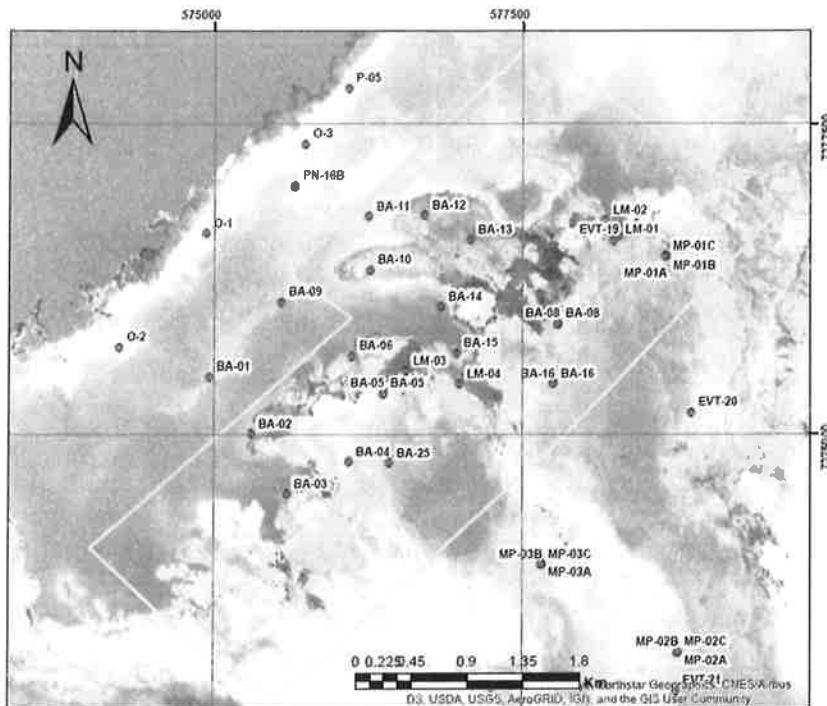

Con el objetivo de realizar nuestro trabajo en un escenario de transparencia con las comunidades, es que reiteramos nuestra disposición para que en el caso que algún comunero (a) quisiera participar de las actividades de monitoreo, comunicarlo y así incluirlos en la jornada programada.

Sin otro particular, le saluda atentamente,

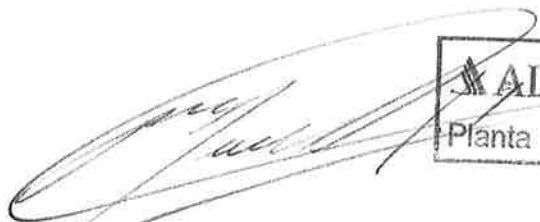

**Manuel Zamora Pizarro**  
**Coordinador Relaciones Comunitarias Planta Salar**  
**Albemarle Limitada**

- Archivo RRCC Albemarle Ltda.

Salar de Atacama, 20 de abril 2020  
RLPS 101/2020

Señora Amanda Barrera Conzué  
Presidenta Comunidad Atacameña de Peine  
Ref.: Monitoreos Ambientales Mayo 2020

Por medio del presente, comunico a usted que en el marco de los compromisos que Albemarle ha adquirido en la RCA 21/2016, se realizarán campañas de monitoreo ambiental en territorios de la Comunidad Atacameña de Peine durante el mes de mayo 2020.

**Lunes 4 de Mayo:** Ingresará personal de monitoreo en terreno de Albemarle (un coordinador y 3 ayudantes; Celular: +56 9 3197 4661) a realizar las tareas de: niveles freáticos y limnimétricos, aforos, medición de parámetros in situ, descarga de datos, monitoreo de la interfase salina y revisión del funcionamiento de estación hidrometeorológica en el sector denominado **Sistema lagunar La Punta La Brava interior y exterior.**

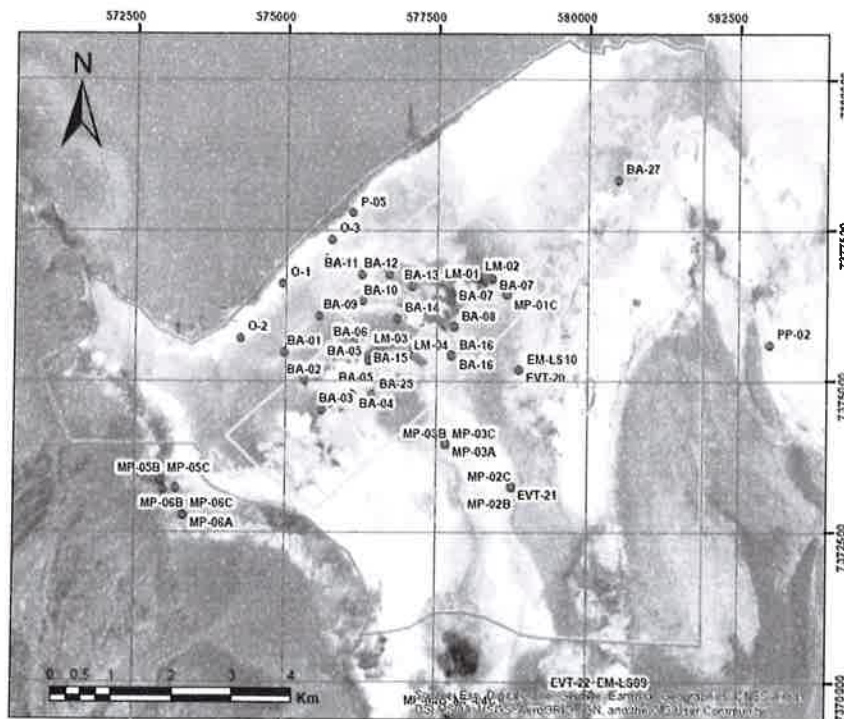



**Albemarle Limitada**  
Avenida Héctor Gómez 975, lote 4  
Antofagasta, Chile

Teléfono: 56-55-2351013  
www.albemarlelitio.cl

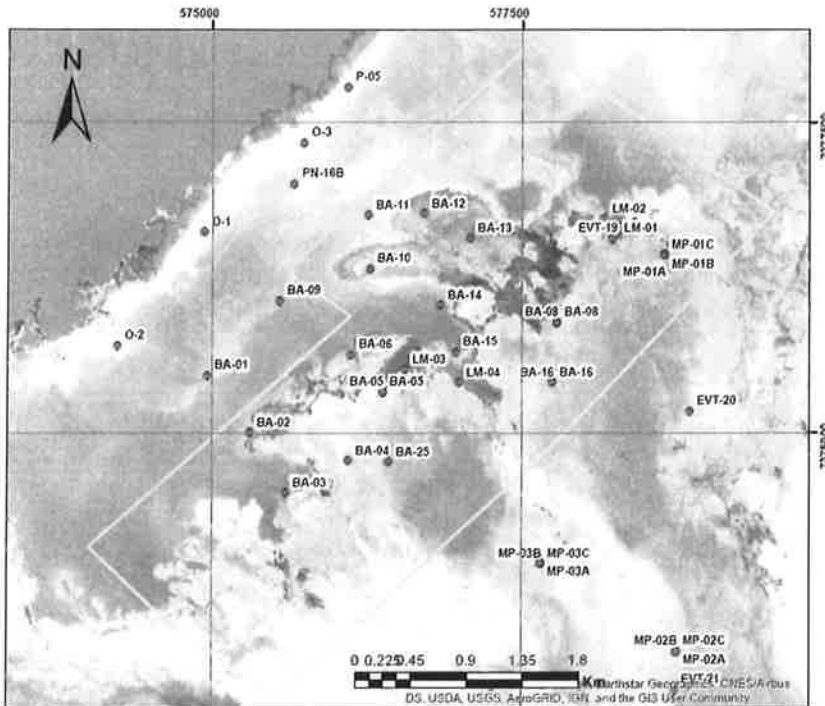

Con el objetivo de realizar nuestro trabajo en un escenario de transparencia con las comunidades, es que reiteramos nuestra disposición para que en el caso que algún comunero (a) quisiera participar de las actividades de monitoreo, comunicarlo y así incluirlos en la jornada programada.

Sin otro particular, le saluda atentamente,

**Manuel Zamora Pizarro**  
**Coordinador Relaciones Comunitarias Planta Salar**  
**Albemarle Limitada**



- Archivo RRCC Albemarle Ltda.



Salar de Atacama, 20 de abril 2020  
RLPS 102/2020

Señora Amanda Barrera Conzué  
Presidenta Comunidad Atacameña de Peine  
Ref.: Monitoreos Ambientales Mayo 2020

Por medio del presente, comunico a usted que en el marco de los compromisos que Albemarle ha adquirido en la RCA 21/2016, se realizarán campañas de monitoreo ambiental en territorios de la Comunidad Atacameña de Peine durante el mes de mayo 2020.

**Martes 5 de Mayo:** Ingresará personal de monitoreo en terreno Albemarle (un coordinador y 3 ayudantes; Celular: +56 9 3197 4661) a realizar las tareas de: niveles freáticos y limnimétricos, aforos, muestreo, medición de parámetros in situ, monitoreo de la interface salina y revisión de funcionamiento en el sector denominado **Núcleo Peine**.

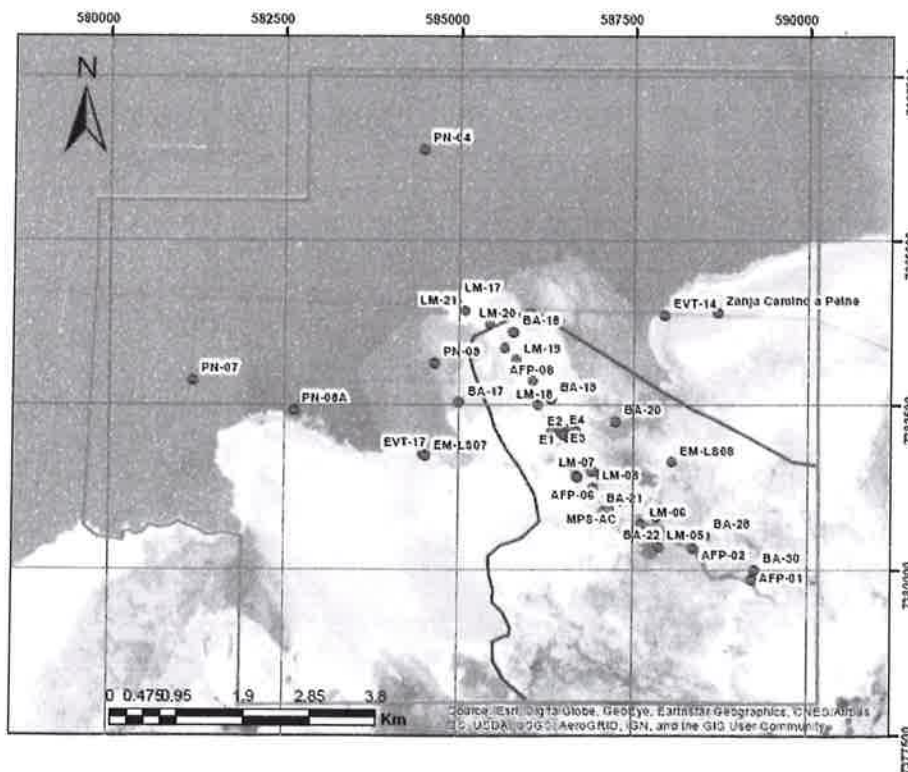

Con el objetivo de realizar nuestro trabajo en un escenario de transparencia con las comunidades, es que reiteramos nuestra disposición para que en el caso que algún comunero (a) quisiera participar de las actividades de monitoreo, comunicarlo y así incluirlos en la jornada programada.



**Albemarle Limitada**  
Avenida Héctor Gómez 975, lote 4  
Antofagasta, Chile

Teléfono: 56-55-2351013  
[www.albemarlelitio.cl](http://www.albemarlelitio.cl)

Sin otro particular, le saluda atentamente,

A handwritten signature in dark ink is written over a rectangular stamp. The stamp contains the Albemarle logo and the text "ALBEMARLE®" and "Planta Salar de Atacama".

**ALBEMARLE®**  
Planta Salar de Atacama

**Manuel Zamora Pizarro**  
**Coordinador Relaciones Comunitarias Planta Salar**  
**Albemarle Limitada**

- Archivo RRCC Albemarle Ltda.

Salar de Atacama, 20 de abril 2020  
RLPS 103/2020

Señora Amanda Barrera Conzué  
Presidenta Comunidad Atacameña de Peine  
Ref.: Monitoreos Ambientales Mayo 2020

Por medio del presente, comunico a usted que en el marco de los compromisos que Albemarle ha adquirido en la RCA 21/2016, se realizarán campañas de monitoreo ambiental en territorios de la Comunidad Atacameña de Peine durante el mes de mayo 2020.

**Viernes 8 de Mayo:** Ingresará personal de monitoreo en terreno Albemarle (un coordinador y 3 ayudantes; Celular: +56 9 3197 4661) a realizar las tareas de: niveles freáticos y limnimétricos, aforos, muestreo, medición de parámetros in situ, monitoreo de la interface salina y revisión de funcionamiento en el sector denominado **Sistema Tilopozo**.

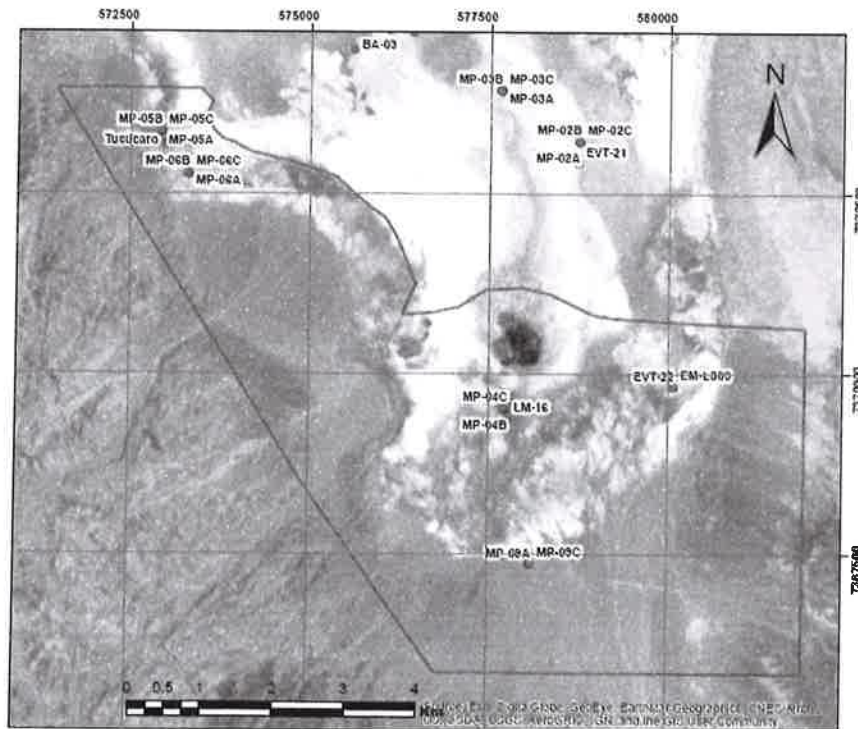



Con el objetivo de realizar nuestro trabajo en un escenario de transparencia con las comunidades, es que reiteramos nuestra disposición para que en el caso que algún comunero (a) quisiera participar de las actividades de monitoreo, comunicarlo y así incluirlos en la jornada programada.



**Albemarle Limitada**  
Avenida Héctor Gómez 975, lote 4  
Antofagasta, Chile

Teléfono: 56-55-2351013  
[www.albemarlelitio.cl](http://www.albemarlelitio.cl)

Sin otro particular, le saluda atentamente,

A rectangular stamp with a double border. Inside, on the left, is the Albemarle logo. To the right of the logo, the text "ALBEMARLE®" is written in a bold, sans-serif font. Below this, the text "Planta Salar de Atacama" is written in a smaller, regular sans-serif font.

**Manuel Zamora Pizarro**  
**Coordinador Relaciones Comunitarias Planta Salar**  
**Albemarle Limitada**

- Archivo RRCC Albemarle Ltda.

Salar de Atacama, 20 de abril 2020  
RLPS 104/2020

Señora Amanda Barrera Conzué  
Presidenta Comunidad Atacameña de Peine  
Ref.: Monitoreos Ambientales Mayo 2020

Por medio del presente, comunico a usted que en el marco de los compromisos que Albemarle ha adquirido en la RCA 21/2016, se realizarán campañas de monitoreo ambiental en territorios de la Comunidad Atacameña de Peine durante el mes de mayo 2020.

**Sábado 9 de Mayo:** Ingresará personal de monitoreo en terreno Albemarle (un coordinador y 3 ayudantes; Celular: +56 9 3197 4661) a realizar las tareas de: niveles freáticos y limnimétricos, aforos, muestreo, medición de parámetros in situ, monitoreo de la interface salina y revisión de funcionamiento en el sector denominado **Tilopozo**.

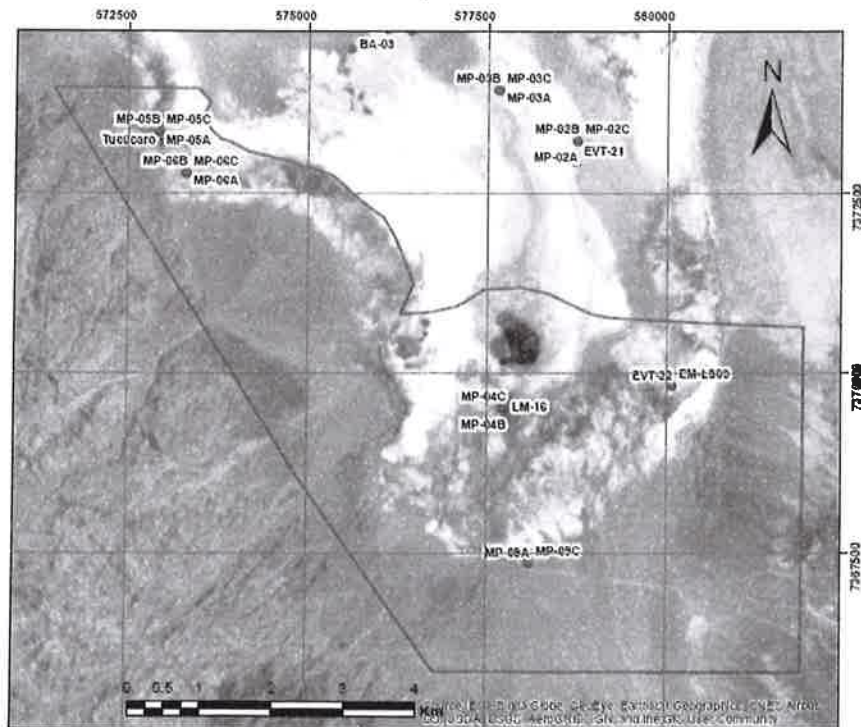

Con el objetivo de realizar nuestro trabajo en un escenario de transparencia con las comunidades, es que reiteramos nuestra disposición para que en el caso que algún comunero (a) quisiera participar de las actividades de monitoreo, comunicarlo y así incluirlos en la jornada programada.



**Albemarle Limitada**  
Avenida Héctor Gómez 975, lote 4  
Antofagasta, Chile

Teléfono: 56-55-2351013  
[www.albemarlelitio.cl](http://www.albemarlelitio.cl)

Sin otro particular, le saluda atentamente,

A handwritten signature in black ink, appearing to read "Manuel Zamora Pizarro", written over a faint circular stamp.



**Manuel Zamora Pizarro**  
**Coordinador Relaciones Comunitarias Planta Salar**  
**Albemarle Limitada**

- Archivo RRCC Albemarle Ltda.

Salar de Atacama, 20 de abril 2020  
RLPS 105/2020

Señora Amanda Barrera Conzué  
Presidenta Comunidad Atacameña de Peine  
Ref.: Monitoreos Ambientales Mayo 2020

Por medio del presente, comunico a usted que en el marco de los compromisos que Albemarle ha adquirido en la RCA 21/2016, se realizarán campañas de monitoreo ambiental en territorios de la Comunidad Atacameña de Peine durante el mes de mayo 2020.

**Lunes 11 de Mayo:** Ingresará personal de monitoreo en terreno de Albemarle (un coordinador y personal ETFA; Celular: +56 9 3197 4661) a realizar las tareas de: muestreo químico ETFA niveles freáticos y limnimétricos, aforos, medición de parámetros in situ, descarga de datos, monitoreo de la interface salina y revisión del funcionamiento de estación hidrometeorológica en el sector denominado **Sistema lagunar La Punta La Brava Interior e Exterior**.

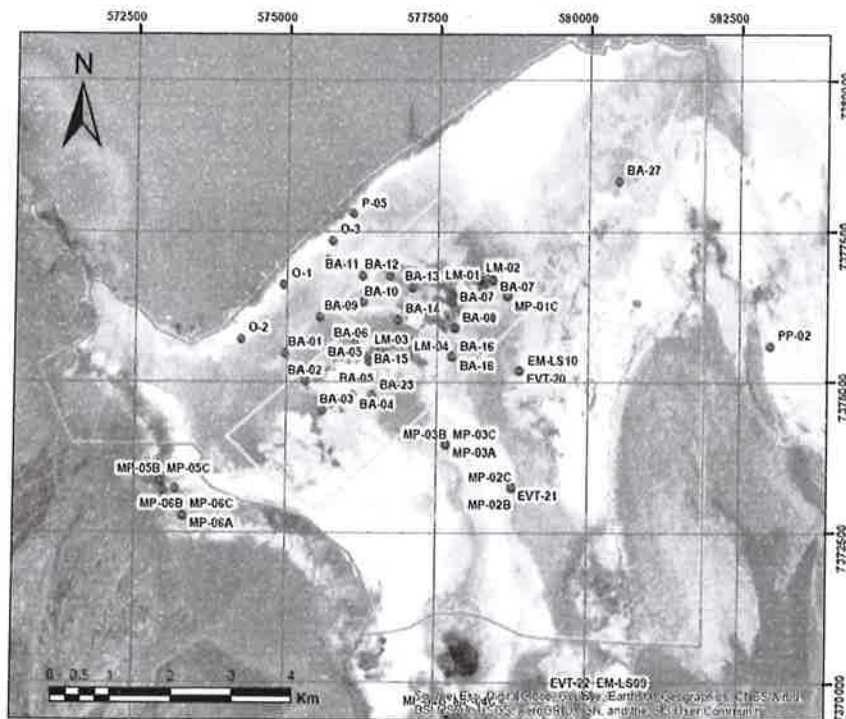

Albemarle Limitada

Avenida Héctor Gómez 975, lote 4  
Antofagasta, Chile

Teléfono: 56-55-2351013

www.albemarlelitio.cl

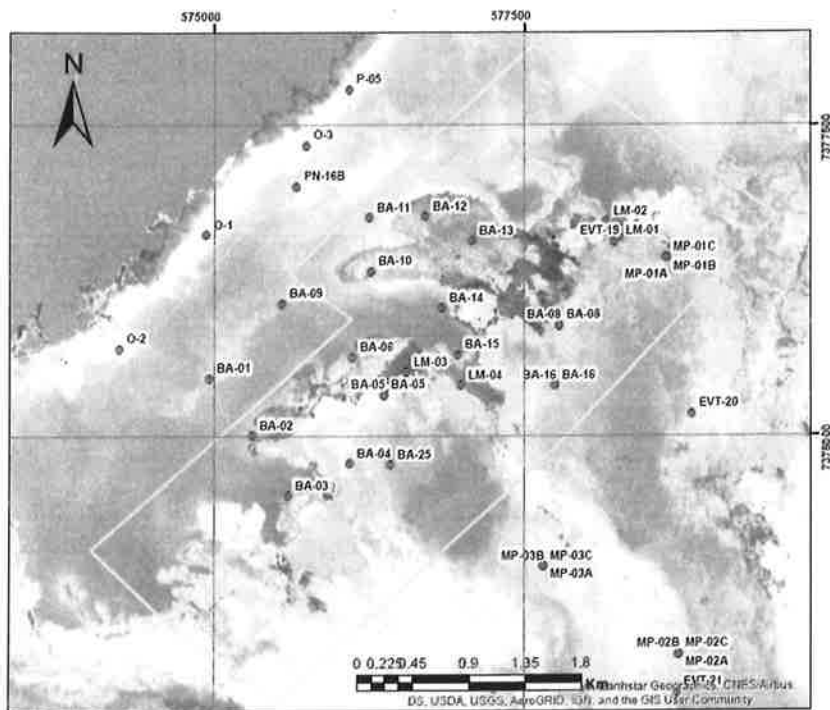

## Compromisos Ambientales Voluntarios:

**Lunes 11 de Mayo:** Personal de la Consultora CEA (Milton Munizaga y Elizabeth Chihuailaf, Jefe de terreno / contacto F: +56 988853060), ingresará a sector **Peine Interior** y **Tilopozo** a realizar Muestreo Extremófilos y Toma de muestras parámetros in situ. Registrar presencia/ausencia y abundancias de *Heleobia sp.*



Albemarle Limitada  
 Avenida Héctor Gómez 975, lote 4  
 Antofagasta, Chile

Teléfono: 56-55-2351013  
 www.albemarlelitio.cl

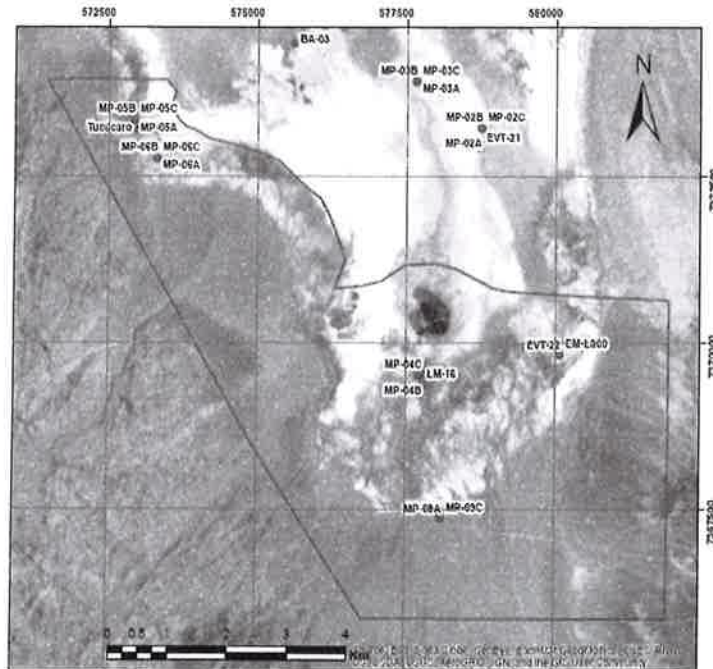
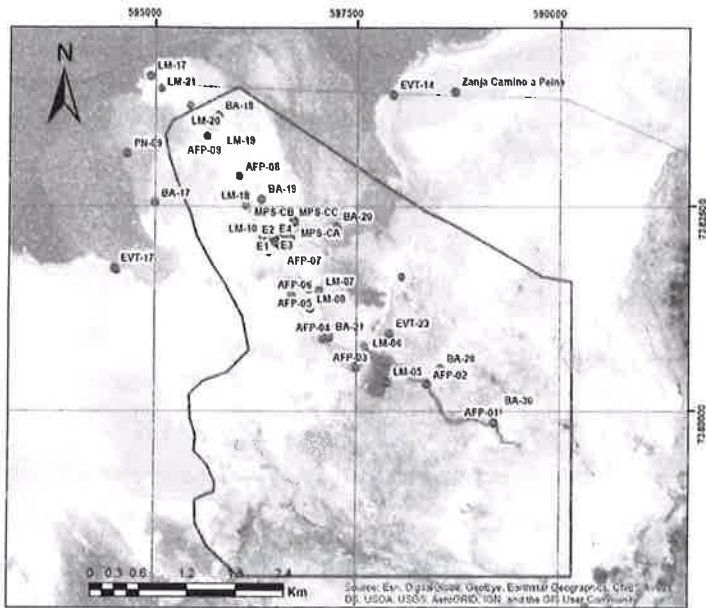

COMUNIDAD NATURAL DE PENNE  
 CONSTITUIDA 8-6-98

*[Handwritten signature]*



**Albemarle Limitada**

Avenida Héctor Gómez 975, lote 4  
Antofagasta, Chile

Teléfono: 56-55-2351013  
www.albemarlelitio.cl

Con el objetivo de realizar nuestro trabajo en un escenario de transparencia con las comunidades, es que reiteramos nuestra disposición para que en el caso que algún comunero (a) quisiera participar de las actividades de monitoreo, comunicarlo y así incluirlos en la jornada programada.

Sin otro particular, le saluda atentamente,

A handwritten signature in dark ink is written over a rectangular official stamp. The stamp contains the Albemarle logo and the text 'ALBEMARLE®' and 'Planta Salar de Atacama'.

**Manuel Zamora Pizarro**  
**Coordinador Relaciones Comunitarias Planta Salar**  
**Albemarle Limitada**

- Archivo RRCC Albemarle Ltda.

Salar de Atacama, 20 de abril 2020  
RLPS 106/2020

Señora Amanda Barrera Conzué  
Presidenta Comunidad Atacameña de Peine  
Ref.: Monitoreos Ambientales Mayo 2020

Por medio del presente, comunico a usted que en el marco de los compromisos que Albemarle ha adquirido en la RCA 21/2016, se realizarán campañas de monitoreo ambiental en territorios de la Comunidad Atacameña de Peine durante el mes de mayo 2020.

**Martes 12 de Mayo:** Ingresará personal de monitoreo en terreno de Albemarle (un coordinador y personal ETFA; Celular: +56 9 3197 4661) a realizar las tareas de: muestreo químico ETFA niveles freáticos y limnimétricos, aforos, medición de parámetros in situ, descarga de datos, monitoreo de la interface salina y revisión del funcionamiento de estación hidrometeorológica en el sector denominado **Sistema Borde este y Tilopozo**.

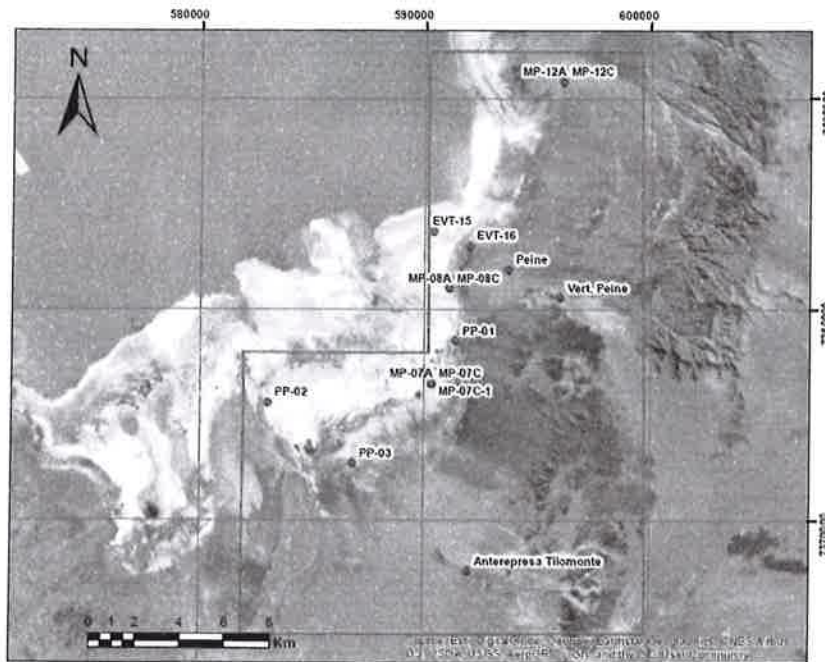

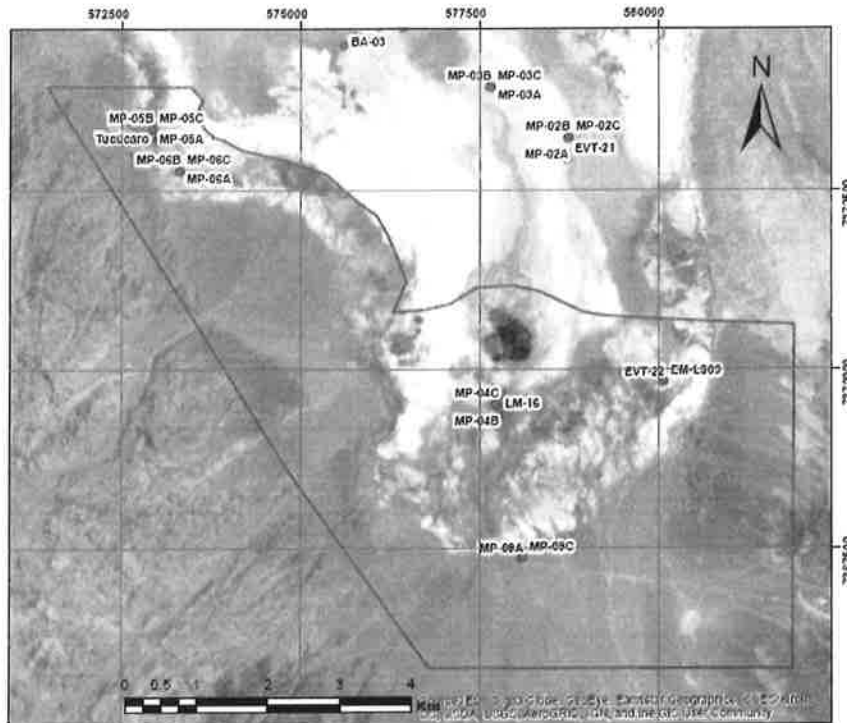

## Compromisos Ambientales Voluntarios

**Martes 12 de Mayo:** Personal de la Consultora CEA (Milton Munizaga y Elizabeth Chihuailaf, Jefe de terreno / contacto F:+56 988853060), ingresará a sector **La Punta La Brava exterior e interior** a realizar Muestreo Extremófilos y Toma de muestras parámetros in situ. Registrar presencia/ausencia y abundancias de *Heleobia* sp.

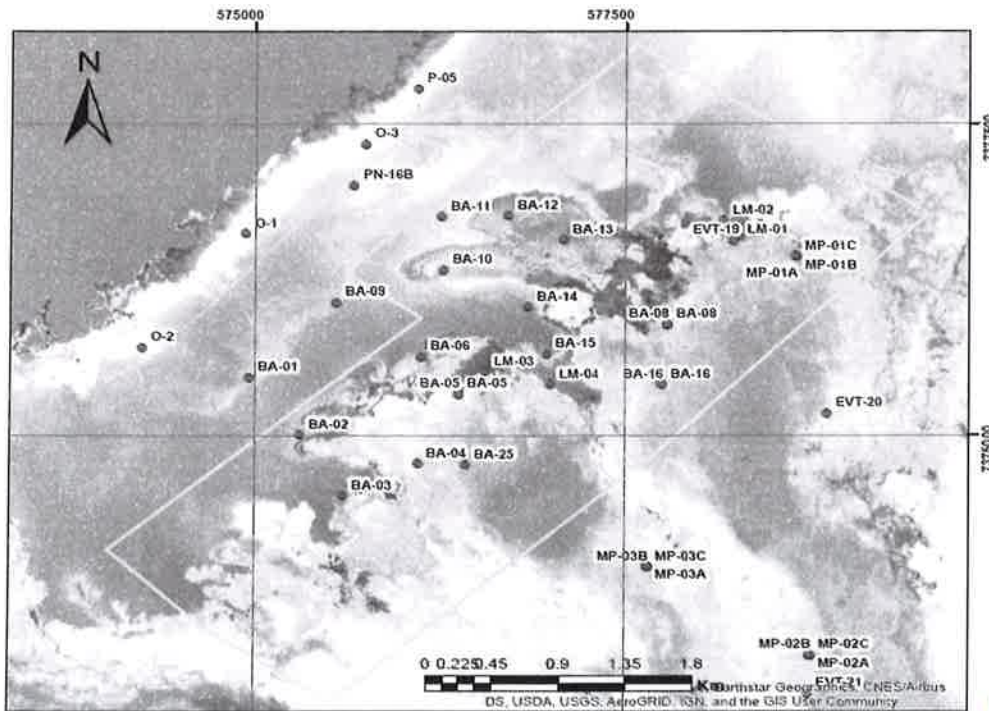
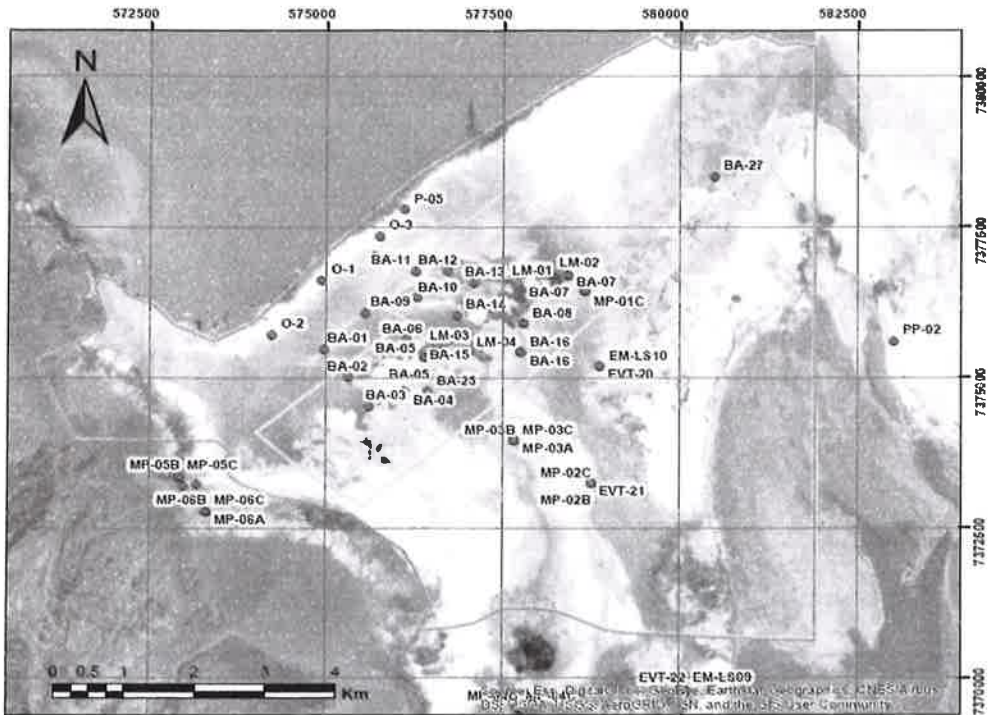



**Albemarle Limitada**

Avenida Héctor Gómez 975, lote 4  
Antofagasta, Chile

Teléfono: 56-55-2351013  
www.albemarlelitio.cl

Con el objetivo de realizar nuestro trabajo en un escenario de transparencia con las comunidades, es que reiteramos nuestra disposición para que en el caso que algún comunero (a) quisiera participar de las actividades de monitoreo, comunicarlo y así incluirlos en la jornada programada.

Sin otro particular, le saluda atentamente,

A handwritten signature in black ink is written over a rectangular stamp. The stamp contains the Albemarle logo and the text "ALBEMARLE®" and "Planta Salar de Atacama".

**ALBEMARLE®**  
Planta Salar de Atacama

**Manuel Zamora Pizarro**  
**Coordinador Relaciones Comunitarias Planta Salar**  
**Albemarle Limitada**

- Archivo RRCC Albemarle Ltda.

Salar de Atacama, 20 de abril 2020  
RLPS 107/2020

Señora Amanda Barrera Conzué  
Presidenta Comunidad Atacameña de Peine  
Ref.: Monitoreos Ambientales Mayo 2020

Por medio del presente, comunico a usted que en el marco de los compromisos que Albemarle ha adquirido en la RCA 21/2016, se realizarán campañas de monitoreo ambiental en territorios de la Comunidad Atacameña de Peine durante el mes de mayo 2020.

**Miércoles 13 de Mayo:** Ingresará personal de monitoreo en terreno de Albemarle (un coordinador y personal ETFA; Celular: +56 9 3197 4661) a realizar las tareas de: muestreo químico ETFA niveles freáticos y limnimétricos, aforos, medición de parámetros in situ, descarga de datos, monitoreo de la interface salina y revisión del funcionamiento de estación hidrometeorológica en el sector denominado **Sistema lagunar Peine Interior, Tilopozo y Borde este.**

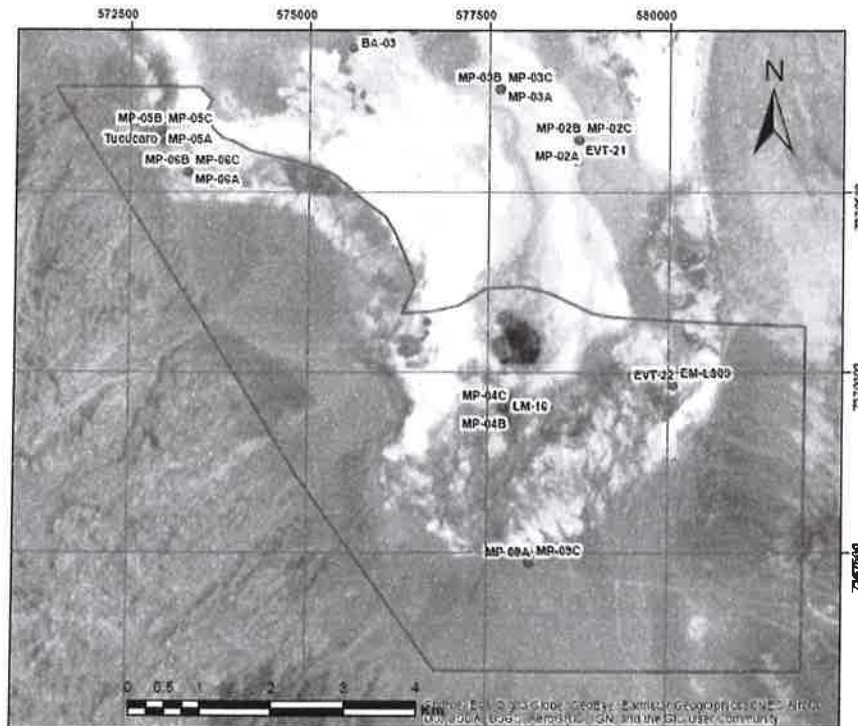

*[Handwritten signature]*  
**COMUNIDAD ATACAMEÑA DE PEINE**  
**CONSTITUIDA**

Albemarle Limitada  
 Avenida Héctor Gómez 975, lote 4  
 Antofagasta, Chile

Teléfono: 56-55-2351013  
 www.albemarlelitio.cl

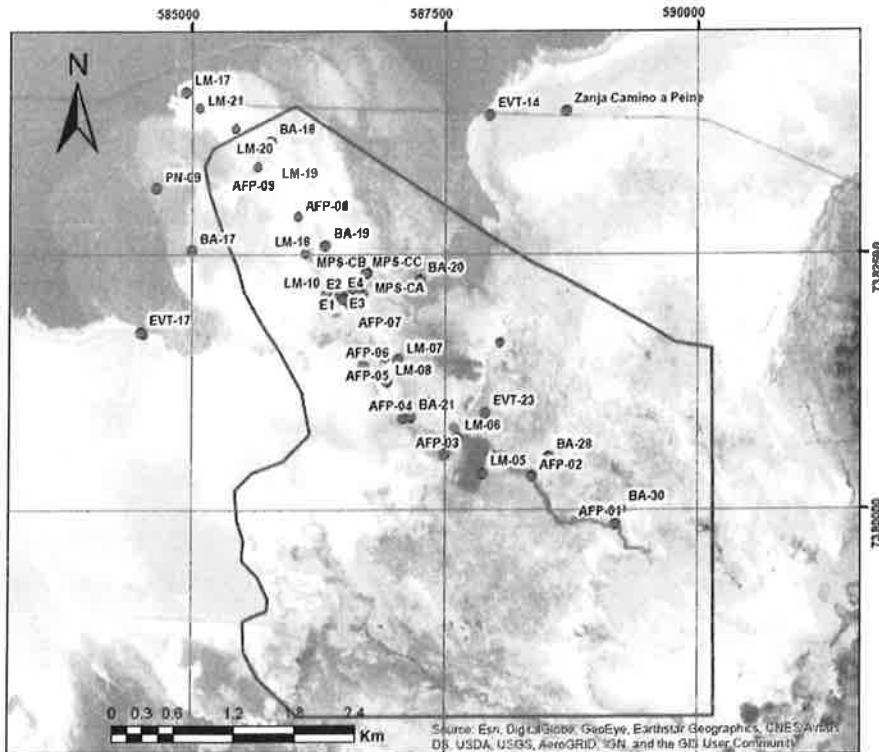
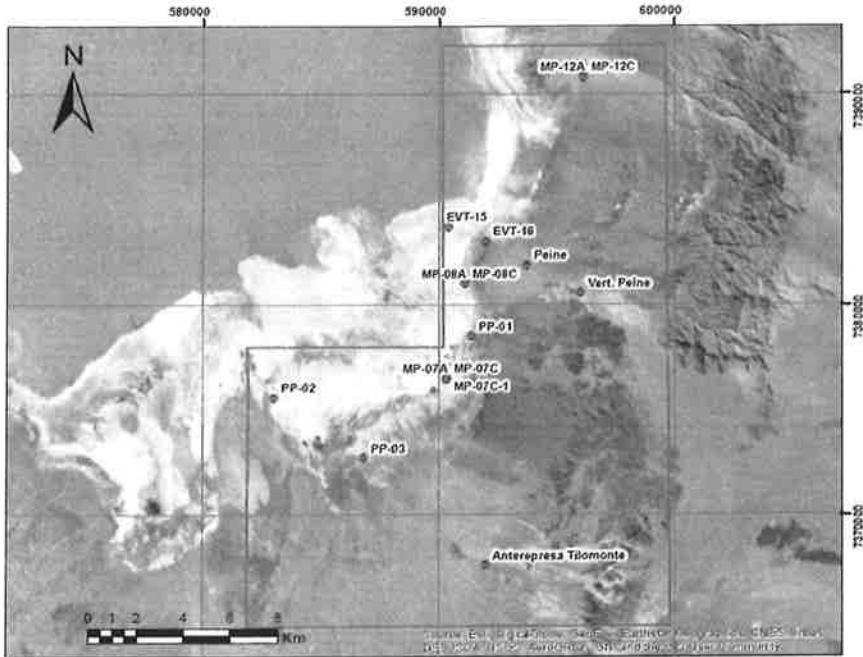





**Albemarle Limitada**  
Avenida Héctor Gómez 975, lote 4  
Antofagasta, Chile

Teléfono: 56-55-2351013  
www.albemarlelitio.cl

Con el objetivo de realizar nuestro trabajo en un escenario de transparencia con las comunidades, es que reiteramos nuestra disposición para que en el caso que algún comunero (a) quisiera participar de las actividades de monitoreo, comunicarlo y así incluirlos en la jornada programada.

Sin otro particular, le saluda atentamente,

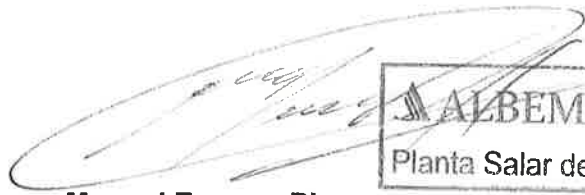

Planta Salar de Atacama

**Manuel Zamora Pizarro**  
**Coordinador Relaciones Comunitarias Planta Salar**  
**Albemarle Limitada**

- Archivo RRCC Albemarle Ltda.



Salar de Atacama, 20 de abril 2020  
RLPS 108/2020

Señora Amanda Barrera Conzué  
Presidenta Comunidad Atacameña de Peine  
Ref.: Monitoreos Ambientales Mayo 2020

Por medio del presente, comunico a usted que en el marco de los compromisos que Albemarle ha adquirido en la RCA 21/2016, se realizarán campañas de monitoreo ambiental en territorios de la Comunidad Atacameña de Peine durante el mes de mayo 2020.

**Jueves 14 de Mayo:** Ingresará personal de monitoreo en terreno de Albemarle (un coordinador y personal ETFA; Celular: +56 9 3197 4661) a realizar las tareas de: muestreo químico ETFA niveles freáticos y limnimétricos, aforos, medición de parámetros in situ, descarga de datos, monitoreo de la interface salina y revisión del funcionamiento de estación hidrometeorológica en el sector denominado **Sistema Peine Interior y La Punta La Brava Interior y exterior.**

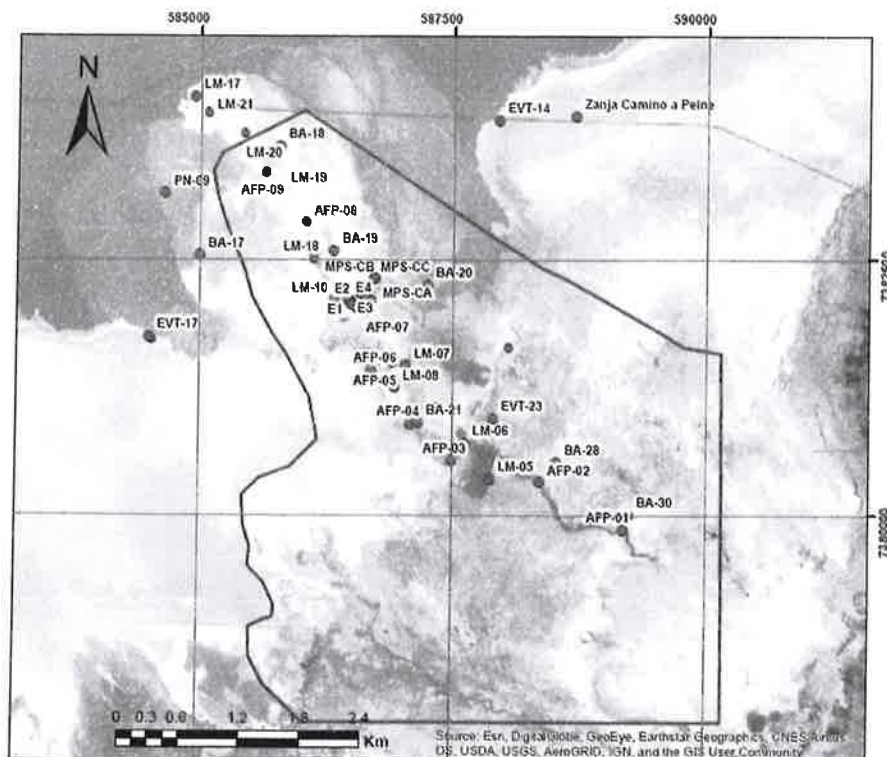

Albemarle Limitada  
 Avenida Héctor Gómez 975, lote 4  
 Antofagasta, Chile

Teléfono: 56-55-2351013  
 www.albemarlelitio.cl

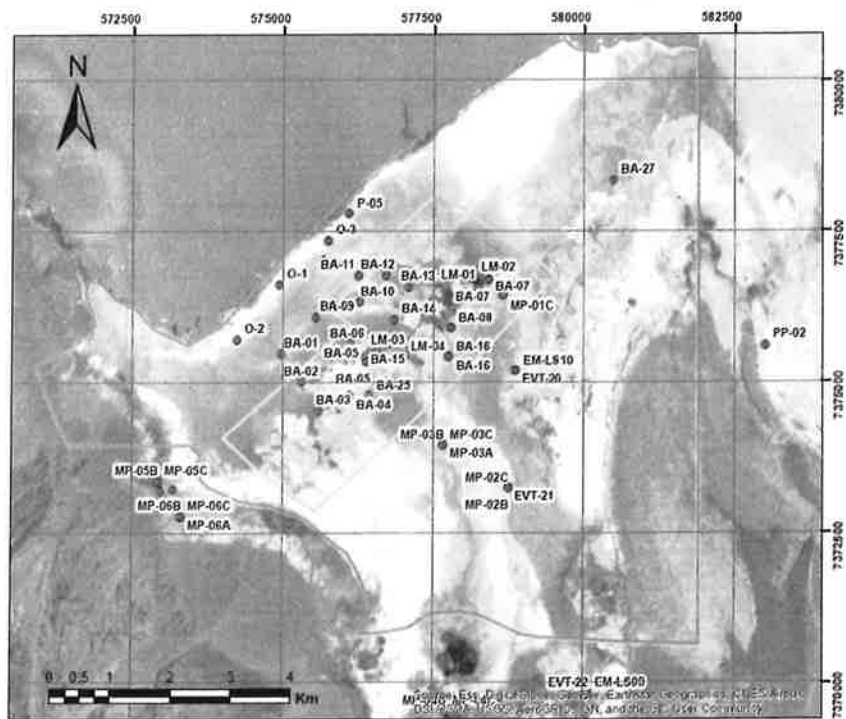
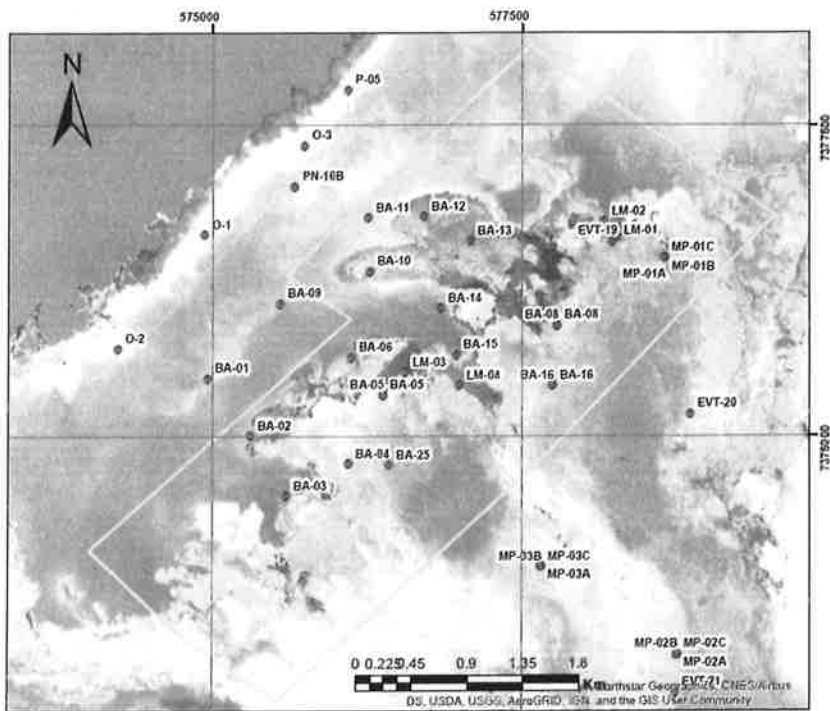



**Albemarle Limitada**  
Avenida Héctor Gómez 975, lote 4  
Antofagasta, Chile

Teléfono: 56-55-2351013  
www.albemarlelitio.cl

Con el objetivo de realizar nuestro trabajo en un escenario de transparencia con las comunidades, es que reiteramos nuestra disposición para que en el caso que algún comunero (a) quisiera participar de las actividades de monitoreo, comunicarlo y así incluirlos en la jornada programada.

Sin otro particular, le saluda atentamente,



**Manuel Zamora Pizarro**  
**Coordinador Relaciones Comunitarias Planta Salar**  
**Albemarle Limitada**

- Archivo RRCC Albemarle Ltda.



Salar de Atacama, 20 de abril 2020  
RLPS 109/2020

Señora Amanda Barrera Conzué  
Presidenta Comunidad Atacameña de Peine  
Ref.: Monitoreos Ambientales Mayo 2020

Por medio del presente, comunico a usted que en el marco de los compromisos que Albemarle ha adquirido en la RCA 21/2016, se realizarán campañas de monitoreo ambiental en territorios de la Comunidad Atacameña de Peine durante el mes de mayo 2020.

**Viernes 15 de Mayo:** Ingresará personal de monitoreo en terreno de Albemarle (un coordinador y personal ETFA; Celular: +56 9 3197 4661) a realizar las tareas de: muestreo químico ETFA niveles freáticos y limnimétricos, aforos, medición de parámetros in situ, descarga de datos, monitoreo de la interface salina y revisión del funcionamiento de estación hidrometeorológica en el sector denominado **Peine Interior**.

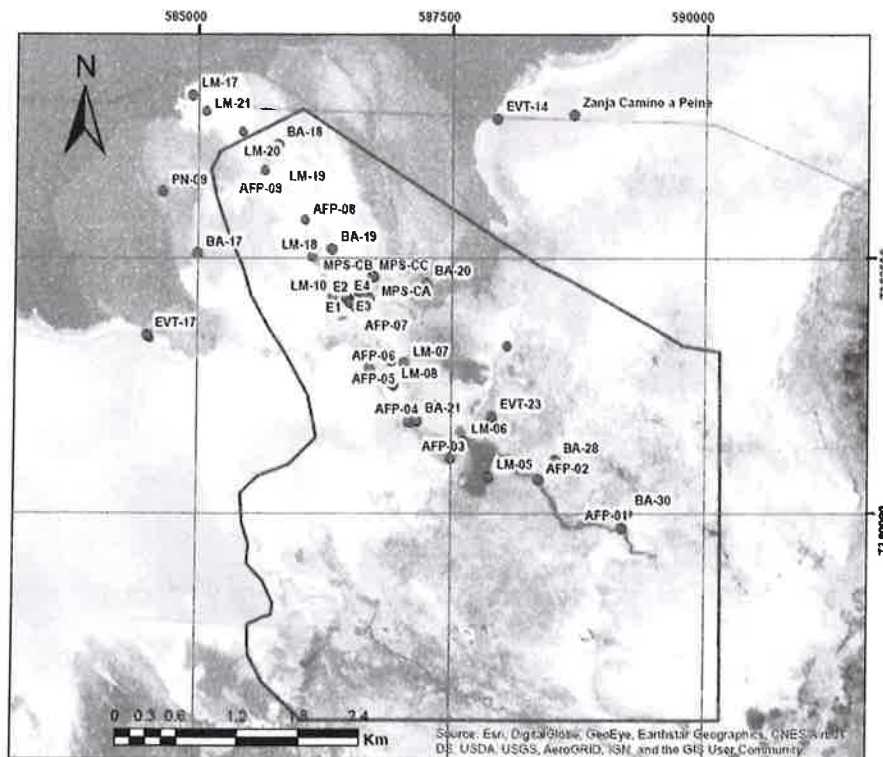

Con el objetivo de realizar nuestro trabajo en un escenario de transparencia con las comunidades, es que reiteramos nuestra disposición para que en el caso que algún comunero (a) quisiera participar de las actividades de monitoreo, comunicarlo y así incluirlos en la jornada programada.



**Albemarle Limitada**  
Avenida Héctor Gómez 975, lote 4  
Antofagasta, Chile

Teléfono: 56-55-2351013  
[www.albemarlelitio.cl](http://www.albemarlelitio.cl)

Sin otro particular, le saluda atentamente,



**ALBEMARLE®**  
Planta Salar de Atacama

**Manuel Zamora Pizarro**  
**Coordinador Relaciones Comunitarias Planta Salar**  
**Albemarle Limitada**

- Archivo RRCC Albemarle Ltda.



Albemarle Limitada  
Avenida Héctor Gómez 975, lote 4  
Antofagasta, Chile

Teléfono: 56-55-2351013  
www.albemarlelitio.cl

Salar de Atacama, 20 de abril 2020  
RLPS 110/2020

Señora Amanda Barrera Conzué  
Presidenta Comunidad Atacameña de Peine  
Ref.: Monitoreos Ambientales Mayo 2020

Por medio del presente, comunico a usted que en el marco de los compromisos que Albemarle ha adquirido en la RCA 21/2016, se realizarán campañas de monitoreo ambiental en territorios de la Comunidad Atacameña de Peine durante el mes de mayo 2020.

**Lunes 18 de Mayo:** Ingresará personal de monitoreo en terreno de Albemarle (un coordinador y 3 ayudantes; Celular: +56 9 3197 4661) a realizar las tareas de: niveles freáticos y limnimétricos, aforos, medición de parámetros in situ, descarga de datos, monitoreo de la interface salina y revisión del funcionamiento de estación hidrometeorológica en el sector denominado **Sistema Núcleo Peine y Borde este.**

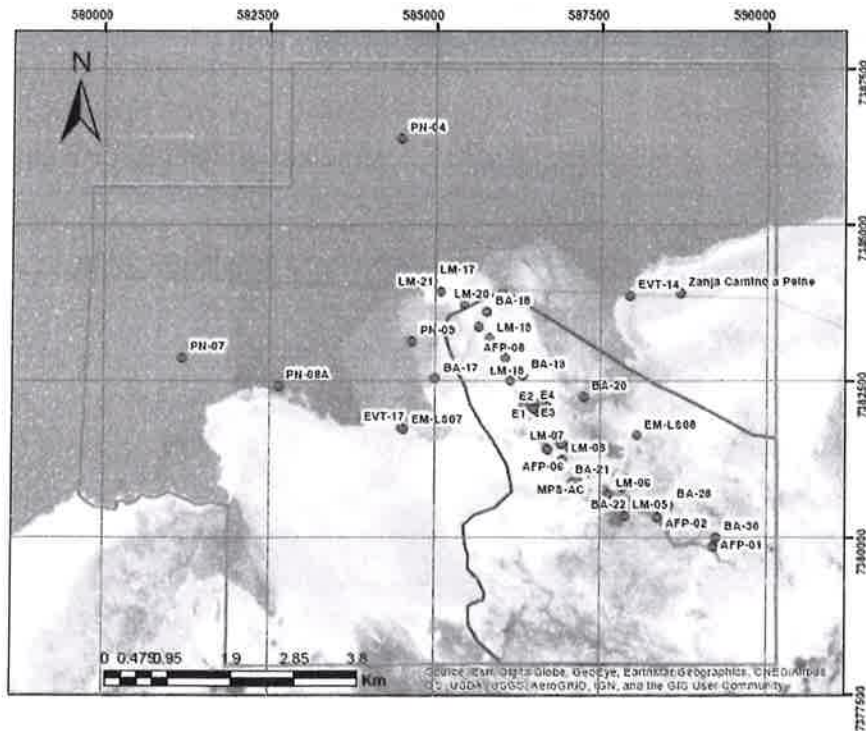

Handwritten signature and a blue circular stamp of the "COMUNIDAD ATACAMEÑA DE PEINE CONSTITUIDA D.C. 1989".

Albemarle Limitada  
Avenida Héctor Gómez 975, lote 4  
Antofagasta, Chile

Teléfono: 56-55-2351013  
www.albemarlelitio.cl

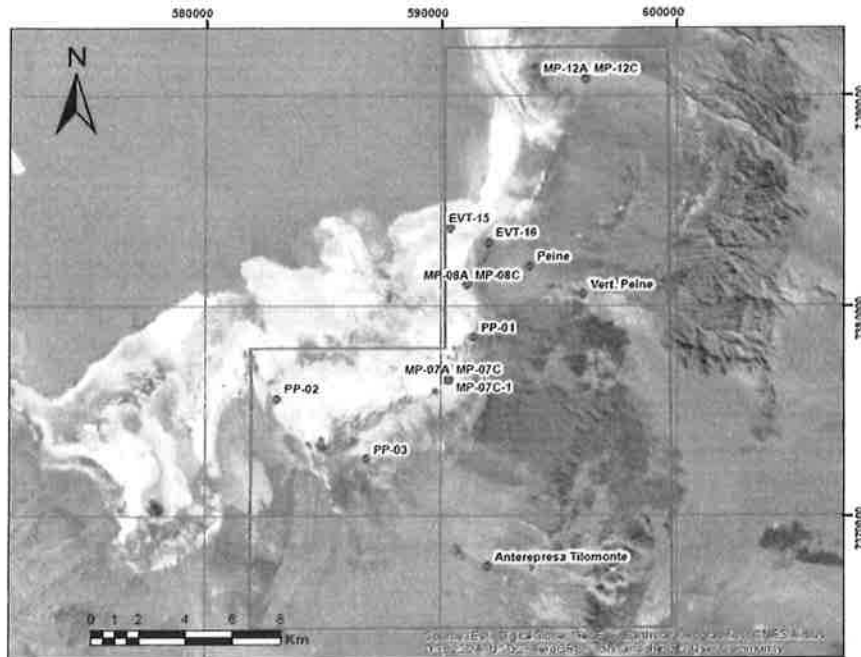

**Lunes 18 de Mayo:** Personal de la Consultora Ausenco, liderados por Patricio Olivares, Ingeniero Forestal (Teléfono: +56 9 8709 7872); realizarían las actividades de: Colecta de semillas y muestras vegetales en algunos puntos ubicados en el sector de Tilopozo. Esta actividad será acompañada por personal de Albemarle (Teléfono: +56 9 6509 7904).



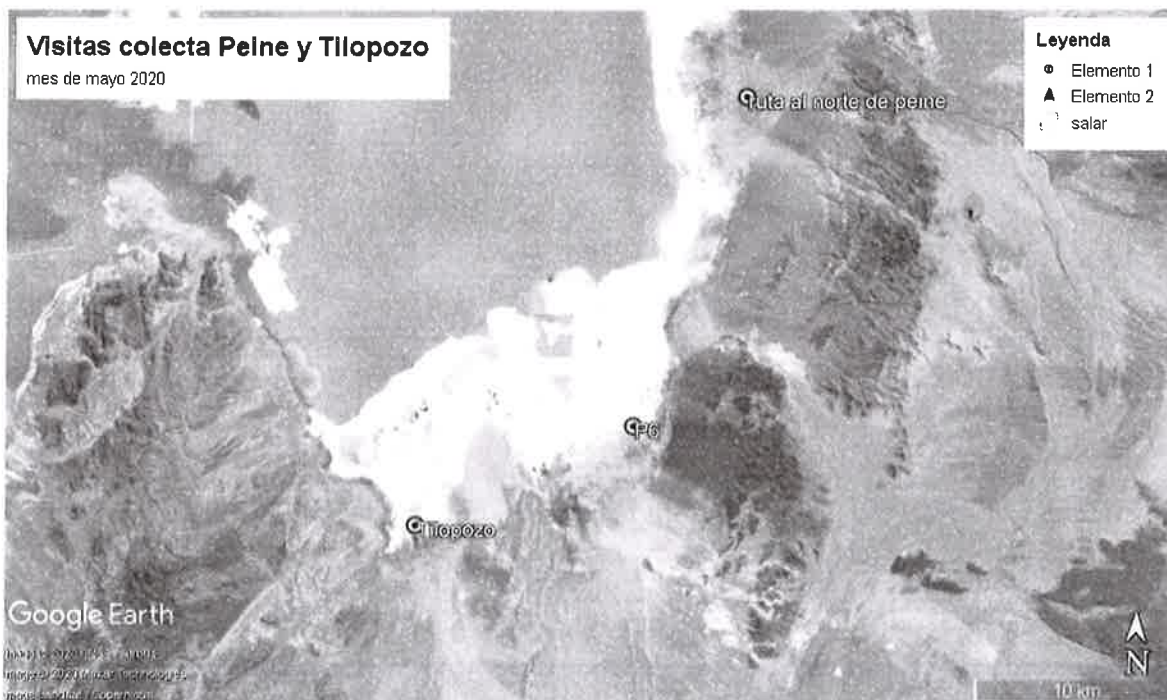

Con el objetivo de realizar nuestro trabajo en un escenario de transparencia con las comunidades, es que reiteramos nuestra disposición para que en el caso que algún comunero (a) quisiera participar de las actividades de monitoreo, comunicarlo y así incluirlos en la jornada programada.

Sin otro particular, le saluda atentamente,



**Manuel Zamora Pizarro**  
**Coordinador Relaciones Comunitarias Planta Salar**  
**Albemarle Limitada**

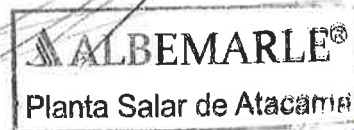

Salar de Atacama, 20 de abril 2020  
RLPS 111/2020

Señora Amanda Barrera Conzué  
Presidenta Comunidad Atacameña de Peine  
Ref.: Monitoreos Ambientales Mayo 2020

Por medio del presente, comunico a usted que en el marco de los compromisos que Albemarle ha adquirido en la RCA 21/2016, se realizarán campañas de monitoreo ambiental en territorios de la Comunidad Atacameña de Peine durante el mes de mayo 2020.

**Martes 19 de Mayo:** Ingresará personal de monitoreo en terreno de Albemarle (un coordinador y 3 ayudantes; Celular: +56 9 3197 4661) a realizar las tareas de: niveles freáticos y limnimétricos, aforos, medición de parámetros in situ, descarga de datos, monitoreo de la interface salina y revisión del funcionamiento de estación hidrometeorológica en el sector denominado **Núcleo Peine**.

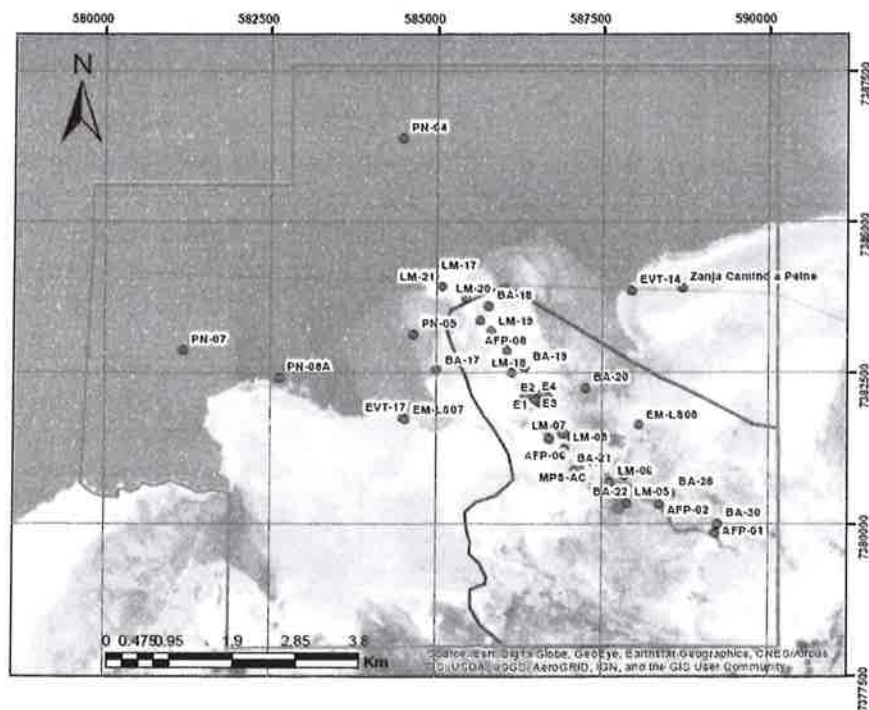

Handwritten signature and a blue circular stamp of the 'COMUNIDAD ATACAMEÑA DE PEINE'.

**Martes 19 de Mayo:** Personal de la Consultora Ausenco, liderados por Patricio Olivares, Ingeniero Forestal (Teléfono: +56 9 8709 7872); realizarían las actividades de: Colecta de semillas y muestras vegetales en algunos puntos ubicados en el sector de Tilopozo. Esta actividad será acompañada por personal de Albemarle (Teléfono: +56 9 6509 7904).

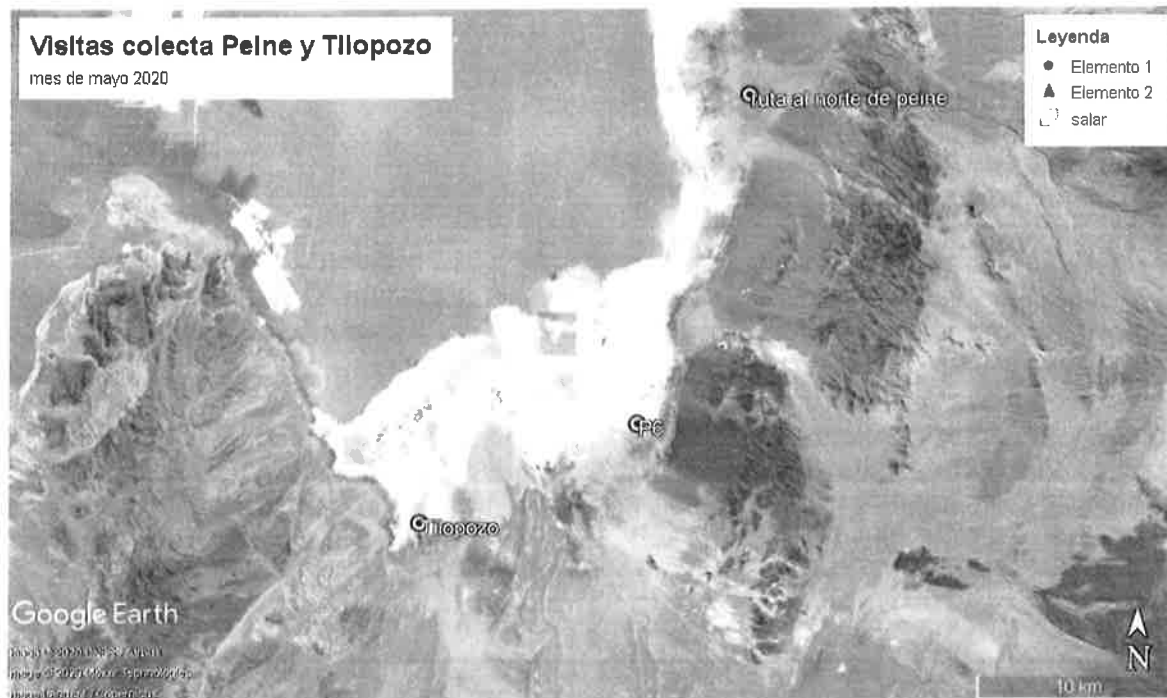

Con el objetivo de realizar nuestro trabajo en un escenario de transparencia con las comunidades, es que reiteramos nuestra disposición para que en el caso que algún comunero (a) quisiera participar de las actividades de monitoreo, comunicarlo y así incluirlos en la jornada programada.

Sin otro particular, le saluda atentamente,



**Manuel Zamora Pizarro**  
**Coordinador Relaciones Comunitarias Planta Salar**  
**Albemarle Limitada**

Salar de Atacama, 20 de abril 2020  
RLPS 112/2020

Señora Amanda Barrera Conzué  
Presidenta Comunidad Atacameña de Peine  
Ref.: Monitoreos Ambientales Mayo 2020

Por medio del presente, comunico a usted que en el marco de los compromisos que Albemarle ha adquirido en la RCA 21/2016, se realizarán campañas de monitoreo ambiental en territorios de la Comunidad Atacameña de Peine durante el mes de mayo 2020.

**Miércoles 20 de Mayo:** Personal de la Consultora Ausenco, liderados por Patricio Olivares, Ingeniero Forestal (Teléfono: +56 9 8709 7872); realizarían las actividades de: Colecta de semillas y muestras vegetales en algunos puntos ubicados en el sector de Tilopozo y La Punta – La Brava. Esta actividad será acompañada por personal de Albemarle (Teléfono: +56 9 6509 7904).

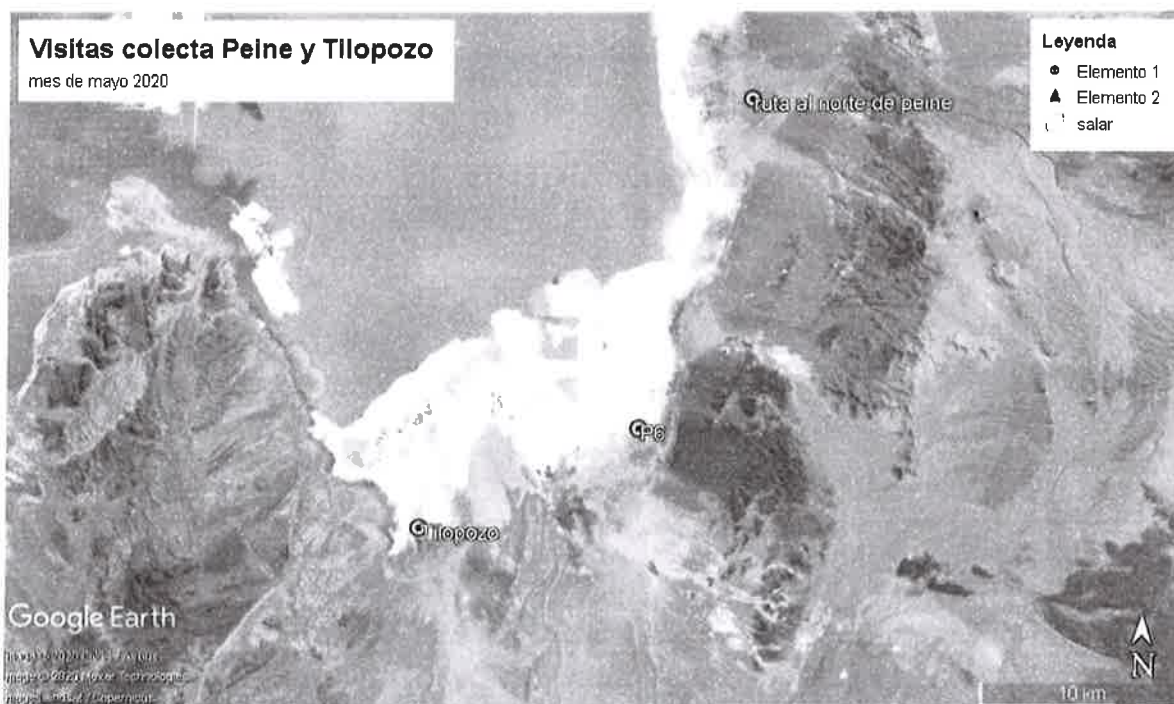

Con el objetivo de realizar nuestro trabajo en un escenario de transparencia con las comunidades, es que reiteramos nuestra disposición para que en el caso que algún comunero (a) quisiera participar de las actividades de monitoreo, comunicarlo y así incluirlos en la jornada programada.





**Albemarle Limitada**  
Avenida Héctor Gómez 975, lote 4  
Antofagasta, Chile

Teléfono: 56-55-2351013  
[www.albemarlelitio.cl](http://www.albemarlelitio.cl)

Sin otro particular, le saluda atentamente,

A handwritten signature in black ink is written over a rectangular stamp. The stamp contains the Albemarle logo and the text "ALBEMARLE®" and "Planta Salar de Atacama".

**ALBEMARLE®**  
Planta Salar de Atacama

**Manuel Zamora Pizarro**  
**Coordinador Relaciones Comunitarias Planta Salar**  
**Albemarle Limitada**

- Archivo RRCC Albemarle Ltda.

Salar de Atacama, 20 de abril 2020  
RLPS 113/2020

Señora Amanda Barrera Conzué  
Presidenta Comunidad Atacameña de Peine  
Ref.: Monitoreos Ambientales Mayo 2020

Por medio del presente, comunico a usted que en el marco de los compromisos que Albemarle ha adquirido en la RCA 21/2016, se realizarán campañas de monitoreo ambiental en territorios de la Comunidad Atacameña de Peine durante el mes de mayo 2020.

**Jueves 21 de mayo:** Personal de la Consultora CEDREM (David Avaca, Jefe de terreno / contacto F: +56 9 92408457), ingresará a sector de Peine, Tilomonte, Tilopozo, La Punta y La Brava a realizar las tareas de: Vegetación y Suelos; lo que consiste en Realización de transectas de flora azonal; Puntos de validación COT (Vegetación); y Calicatas para toma de muestras de suelos. Acompañados por personal de Albemarle Celular: +56 9 3197 4661.

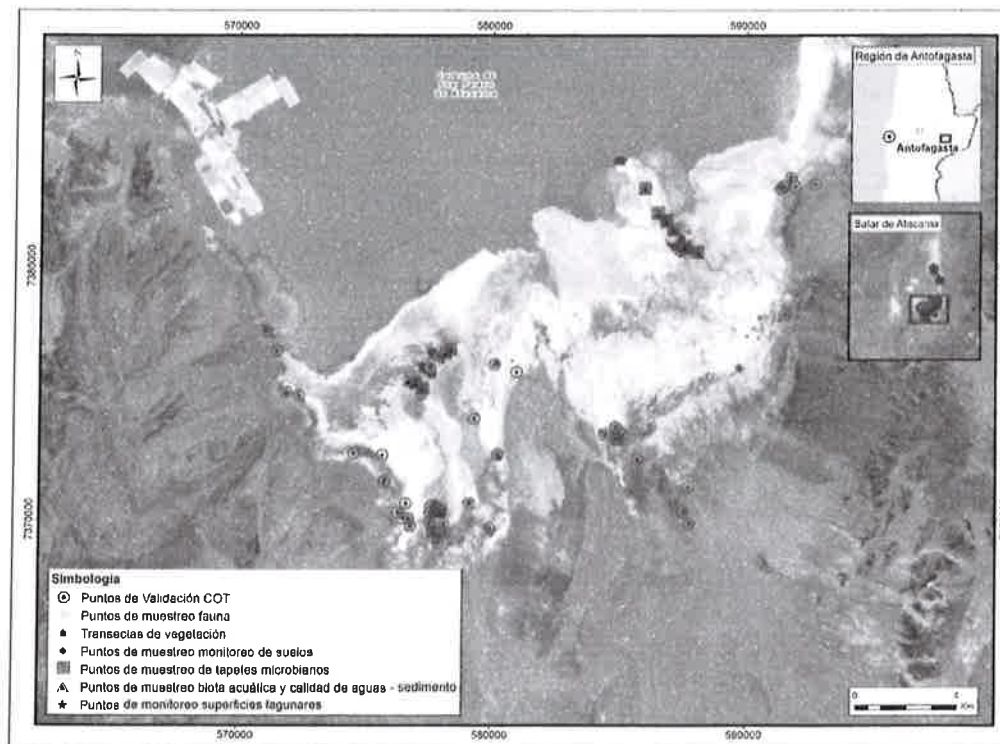

Handwritten signature and a blue circular stamp of the 'COMUNIDAD ATACAMEÑA DE PEINE'.



**Albemarle Limitada**  
Avenida Héctor Gómez 975, lote 4  
Antofagasta, Chile

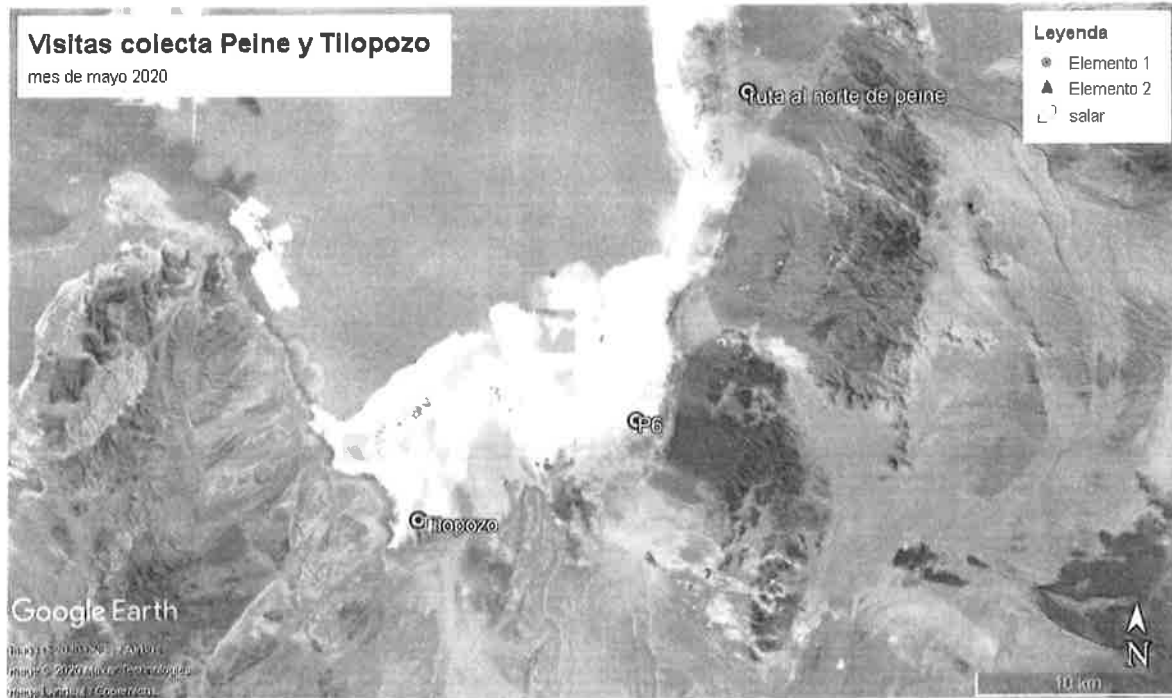

Teléfono: 56-55-2351013  
www.albemarlelitio.cl

**Jueves 21 de Mayo** Personal de la Consultora Ausenco, liderados por Patricio Olivares, Ingeniero Forestal (Teléfono: +56 9 8709 7872); realizarían las actividades de: Colecta de semillas y muestras vegetales en algunos puntos ubicados en el sector de P6 y ruta al norte de Peine. Esta actividad será acompañada por personal de Albemarle (Teléfono: +56 9 6509 7904).



Con el objetivo de realizar nuestro trabajo en un escenario de transparencia con las comunidades, es que reiteramos nuestra disposición para que en el caso que algún comunero (a) quisiera participar de las actividades de monitoreo, comunicarlo y así incluirlos en la jornada programada.

Sin otro particular, le saluda atentamente,



**Manuel Zamora Pizarro**  
**Coordinador Relaciones Comunitarias Planta Salar**  
**Albemarle Limitada**

Salar de Atacama, 20 de abril 2020  
RLPS 114/2020

Señora Amanda Barrera Conzué  
Presidenta Comunidad Atacameña de Peine  
Ref.: Monitoreos Ambientales Mayo 2020

Por medio del presente, comunico a usted que en el marco de los compromisos que Albemarle ha adquirido en la RCA 21/2016, se realizarán campañas de monitoreo ambiental en territorios de la Comunidad Atacameña de Peine durante el mes de mayo 2020.

**Viernes 22 de Mayo:** Ingresará personal de monitoreo en terreno de Albemarle (un coordinador y 3 ayudantes; Celular: +56 9 3197 4661) a realizar las tareas de: niveles freáticos y limnimétricos, aforos, medición de parámetros in situ, descarga de datos, monitoreo de la interface salina y revisión del funcionamiento de estación hidrometeorológica en el sector denominado **Sistema lagunar La Punta La Brava interior y exterior.**

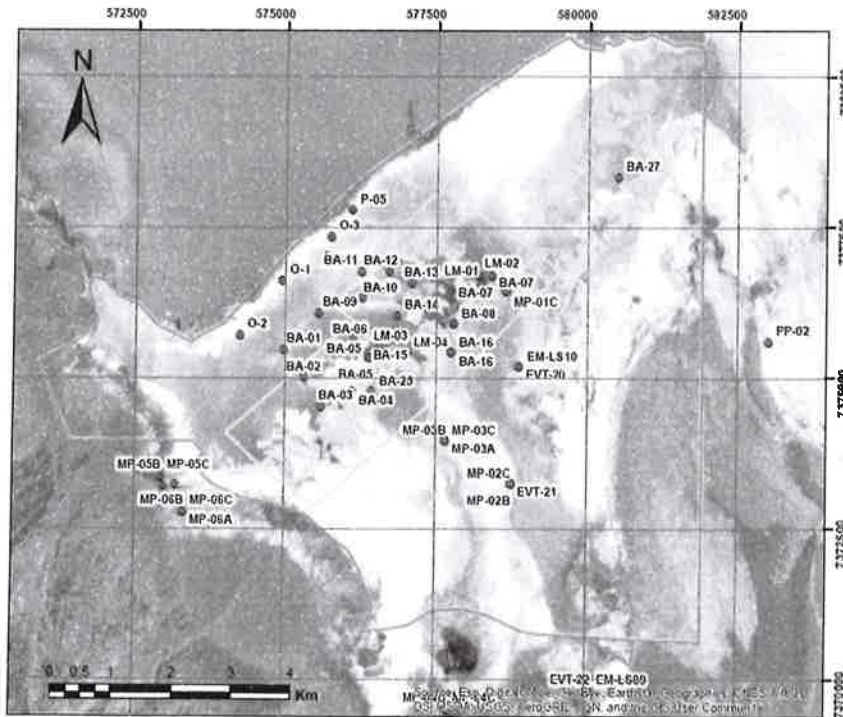



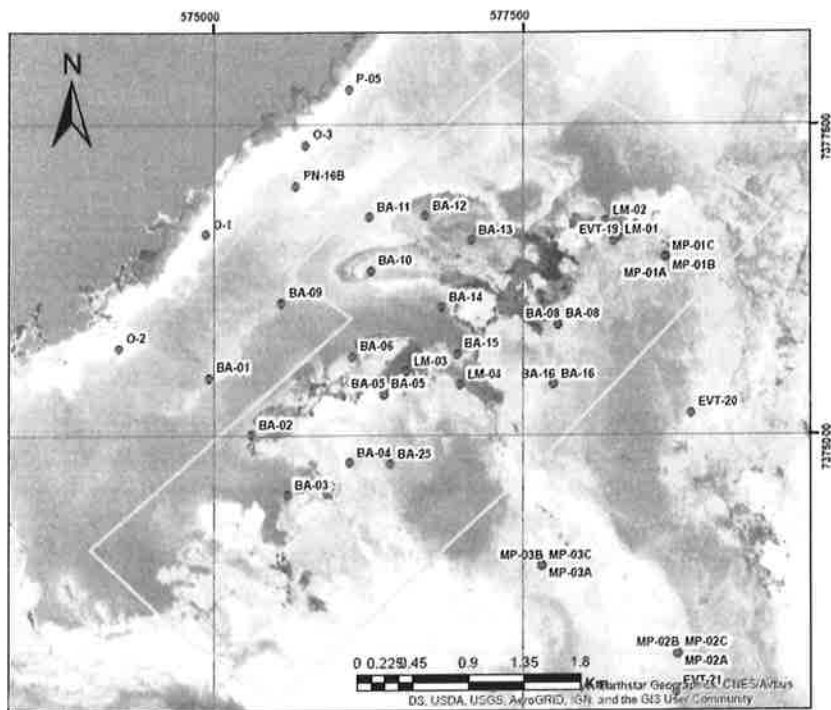

**Viernes 22 de mayo:** Personal de la Consultora CEDREM (David Avaca, Jefe de terreno / contacto F:+56 9 92408457), ingresará a sector de Tilopozo y La Punta y La Brava a realizar las tareas de: Vegetación y Suelos; lo que consiste en Realización de transectas de flora azonal; Puntos de validación COT (Vegetación); y Calicatas para toma de muestras de suelos. Acompañados por personal de Albemarle Celular: +56 9 3197 4661.

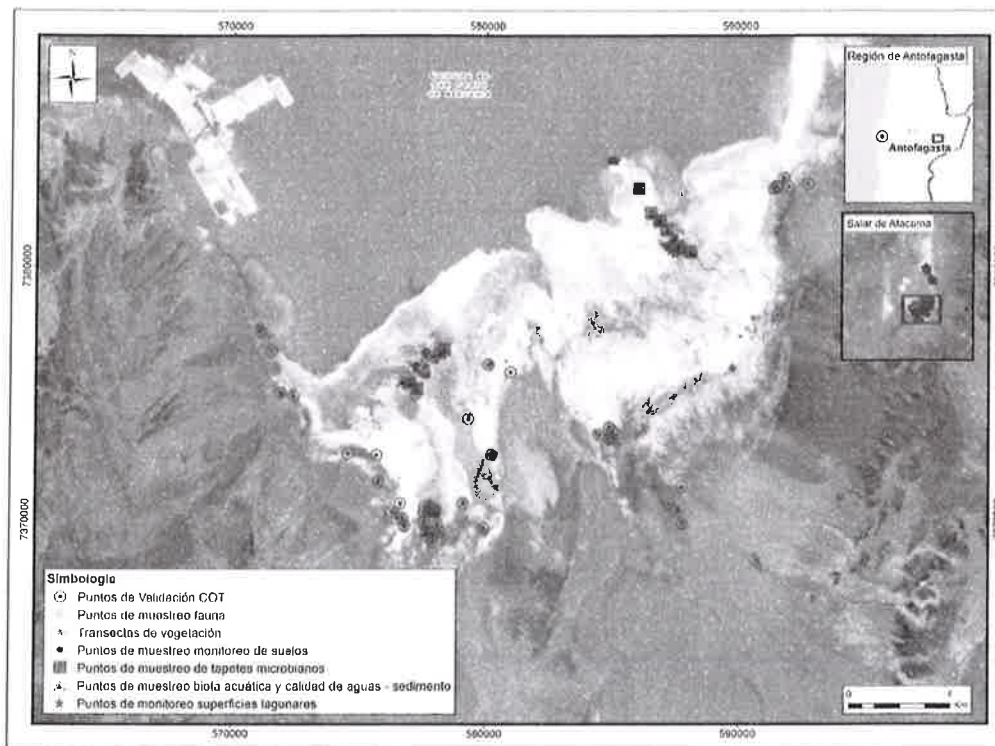

Con el objetivo de realizar nuestro trabajo en un escenario de transparencia con las comunidades, es que reiteramos nuestra disposición para que en el caso que algún comunero (a) quisiera participar de las actividades de monitoreo, comunicarlo y así incluirlos en la jornada programada.

Sin otro particular, le saluda atentamente,

  
**Manuel Zamora Pizarro**  
**Coordinador Relaciones Comunitarias Planta Salar**  
**Albemarle Limitada**



- Archivo RRCC Albemarle Ltda.

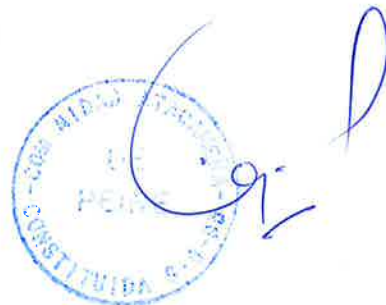

Salar de Atacama, 20 de abril 2020  
RLPS 115/2020

Señora Amanda Barrera Conzué  
Presidenta Comunidad Atacameña de Peine  
Ref.: Monitoreos Ambientales Mayo 2020

Por medio del presente, comunico a usted que en el marco de los compromisos que Albemarle ha adquirido en la RCA 21/2016, se realizarán campañas de monitoreo ambiental en territorios de la Comunidad Atacameña de Peine durante el mes de mayo 2020.

**Sábado 23 de mayo:** Personal de la Consultora CEDREM (David Avaca, Jefe de terreno / contacto F:+56 9 92408457), ingresará a sector de Tilomonte y Tilopozo a realizar las tareas de: Vegetación y Suelos; lo que consiste en Realización de transectas de flora azonal; Puntos de validación COT (Vegetación); y Calicatas para toma de muestras de suelos. Acompañados por personal de Albemarle Celular: +56 9 3197 4661.

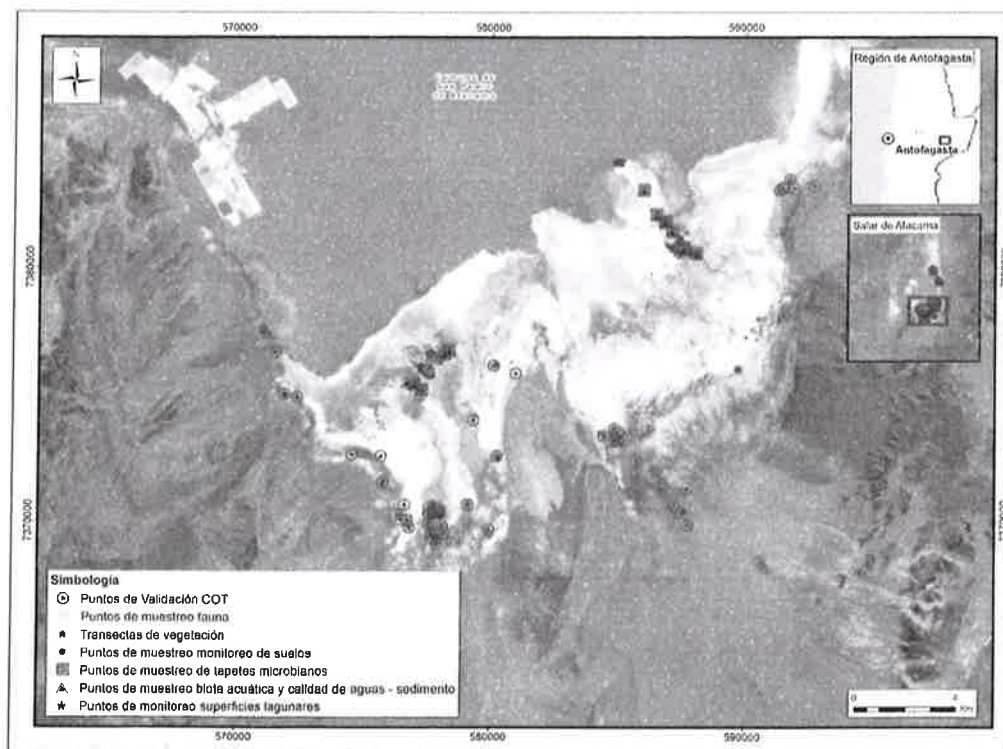

COMUNIDAD ATACAMEÑA  
DE  
PEINE



**Albemarle Limitada**

Avenida Héctor Gómez 975, lote 4  
Antofagasta, Chile

Teléfono: 56-55-2351013  
www.albemarlelitio.cl

Con el objetivo de realizar nuestro trabajo en un escenario de transparencia con las comunidades, es que reiteramos nuestra disposición para que en el caso que algún comunero (a) quisiera participar de las actividades de monitoreo, comunicarlo y así incluirlos en la jornada programada.

Sin otro particular, le saluda atentamente,



**Manuel Zamora Pizarro**  
**Coordinador Relaciones Comunitarias Planta Salar**  
**Albemarle Limitada**

- Archivo RRCC Albemarle Ltda.

Salar de Atacama, 20 de abril 2020  
RLPS 116/2020

Señora Amanda Barrera Conzué  
Presidenta Comunidad Atacameña de Peine  
Ref.: Monitoreos Ambientales Mayo 2020

Por medio del presente, comunico a usted que en el marco de los compromisos que Albemarle ha adquirido en la RCA 21/2016, se realizarán campañas de monitoreo ambiental en territorios de la Comunidad Atacameña de Peine durante el mes de mayo 2020.

**Domingo 24 de Mayo:** Ingresará personal de monitoreo en terreno de Albemarle (un coordinador y 3 ayudantes; Celular: +56 9 3197 4661) a realizar las tareas de: niveles freáticos y limnimétricos, aforos, medición de parámetros in situ, descarga de datos, monitoreo de la interfase salina y revisión del funcionamiento de estación hidrometeorológica en el sector denominado **Sistema lagunar La Punta La Brava interior y exterior.**

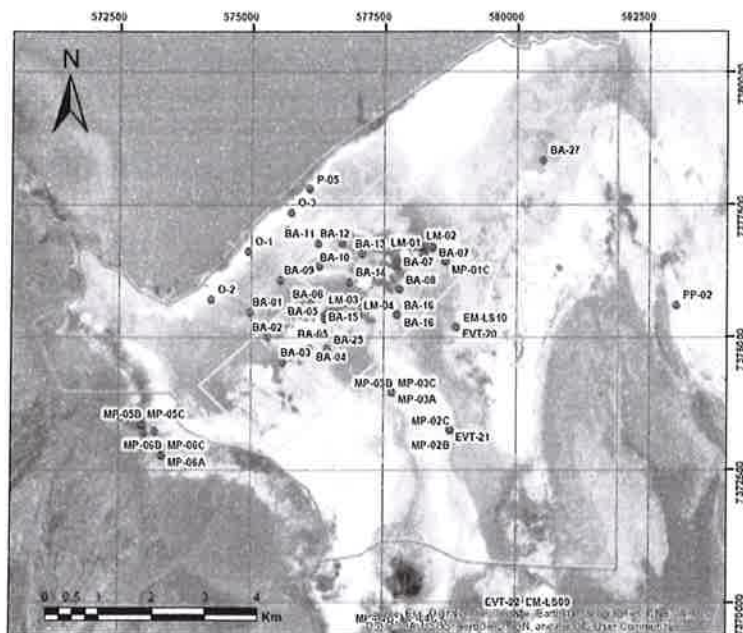

Handwritten signature in blue ink over a circular blue stamp. The stamp contains the text: "COMUNIDAD ATACAMEÑA DE PEINE" and "CONSTITUCIÓN 1992".

Albemarle Limitada

Avenida Héctor Gómez 975, lote 4  
Antofagasta, Chile

Teléfono: 56-55-2351013

www.albemarlelitio.cl

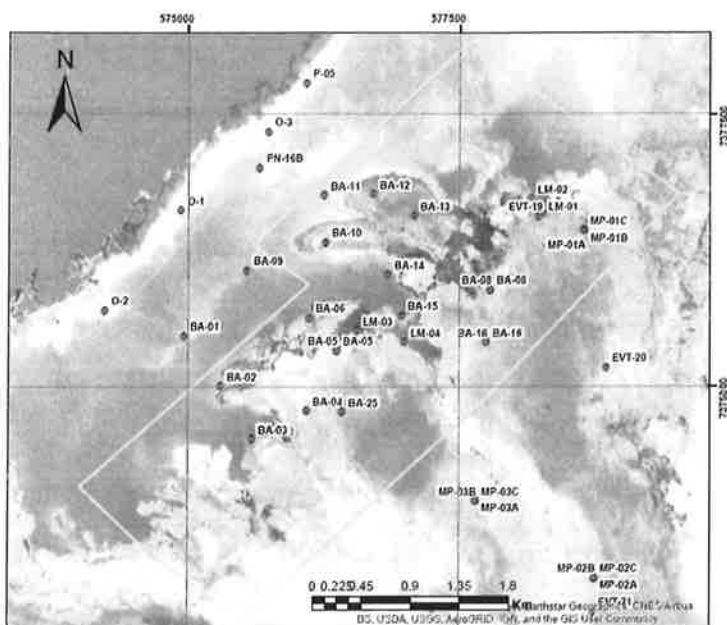

**Domingo 24 de mayo:** Personal de la Consultora CEDREM (David Avaca, Jefe de terreno / contacto F: +56 9 92408457), ingresará a sector de Peine, Tilomonte y Tilopozo a realizar las tareas de: Vegetación y Suelos; lo que consiste en Realización de transectas de flora azonal; Puntos de validación COT (Vegetación); y Calicatas para toma de muestras de suelos. Acompañados por personal de Albemarle Celular: +56 9 3197 4661.

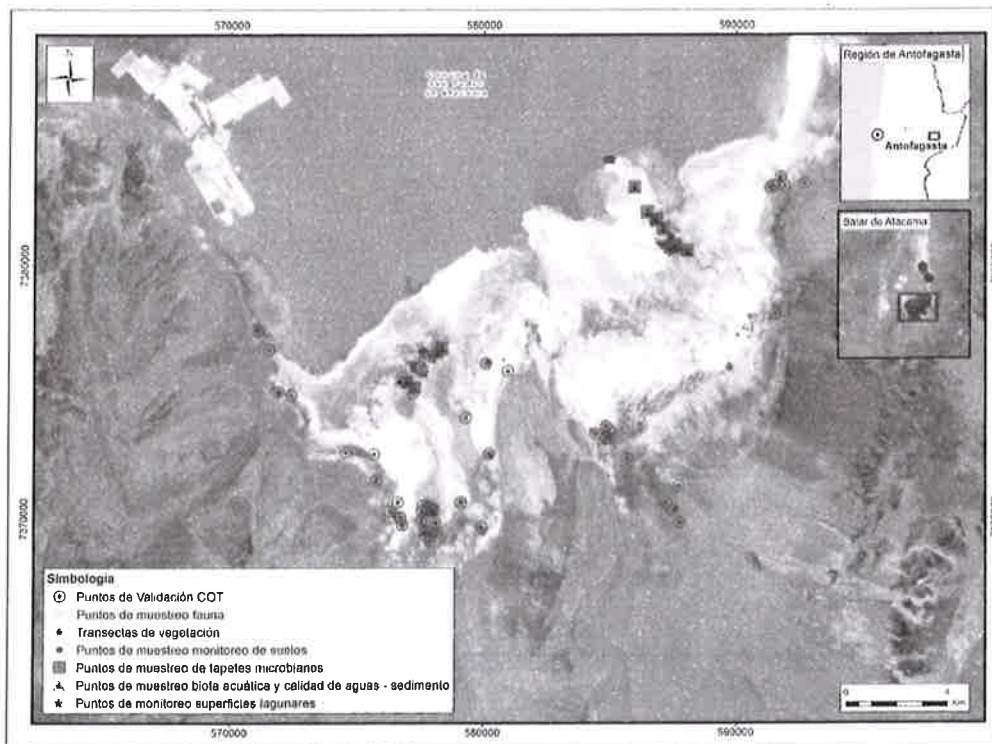

Con el objetivo de realizar nuestro trabajo en un escenario de transparencia con las comunidades, es que reiteramos nuestra disposición para que en el caso que algún comunero (a) quisiera participar de las actividades de monitoreo, comunicarlo y así incluirlos en la jornada programada.

Sin otro particular, le saluda atentamente,

**Manuel Zamora Pizarro**  
**Coordinador Relaciones Comunitarias Planta Salar**  
**Albemarle Limitada**

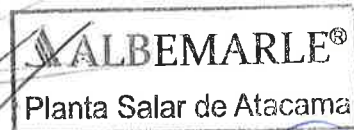

- Archivo RRCC Albemarle Ltda.



Salar de Atacama, 20 de abril 2020  
RLPS 117/2020

Señora Amanda Barrera Conzué  
Presidenta Comunidad Atacameña de Peine  
Ref.: Monitoreos Ambientales Mayo 2020

Por medio del presente, comunico a usted que en el marco de los compromisos que Albemarle ha adquirido en la RCA 21/2016, se realizarán campañas de monitoreo ambiental en territorios de la Comunidad Atacameña de Peine durante el mes de mayo:

**Lunes 25 de Mayo:** Ingresará personal de monitoreo en terreno de Albemarle (un coordinador y 3 ayudantes; Celular: +56 9 3197 4661) a realizar las tareas de: niveles freáticos y limnimétricos, aforos, muestreo, medición de parámetros in situ, medición de la interfase salina, en el sector denominado **Sistema Peine Interior**.

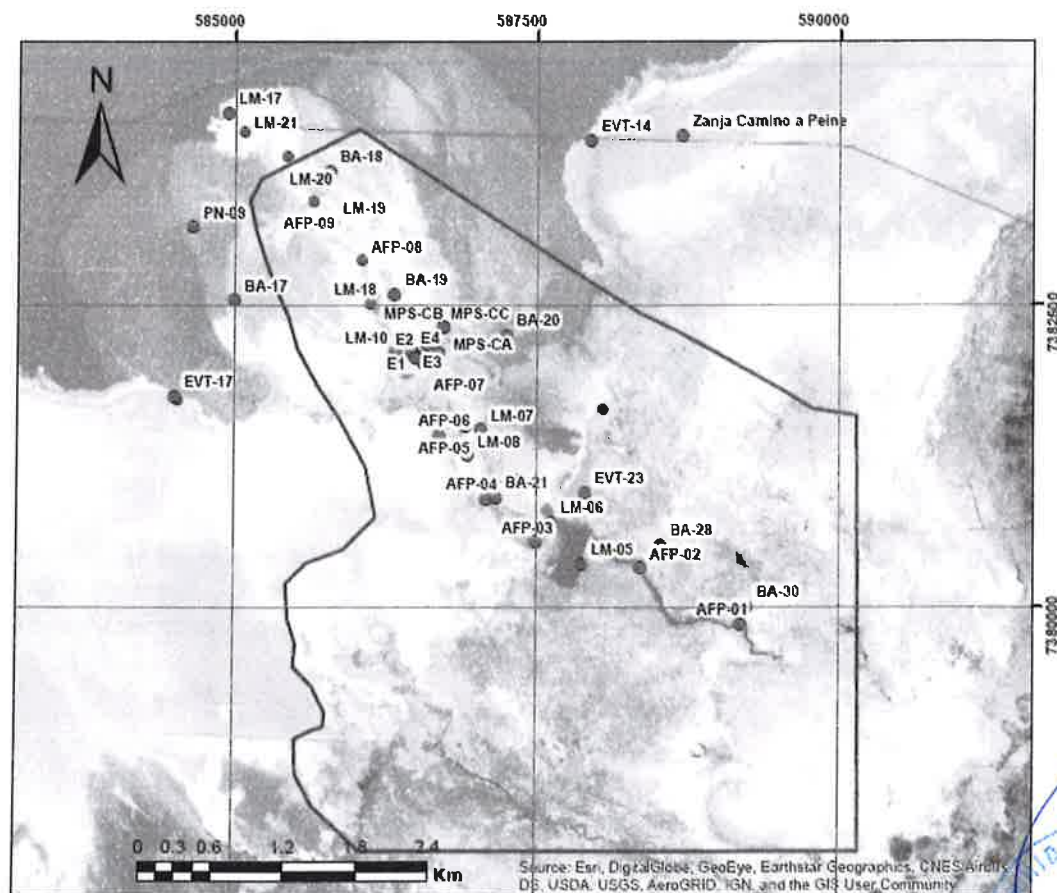

Handwritten signature and a blue circular stamp of the Comunidad Atacameña de Peine, with the text 'COMUNIDAD ATACAMEÑA DE PEINE' and 'CONSTITUIDA 9-0-05'.



**Lunes 25 de mayo:** Personal de la Consultora CEDREM (David Avaca, Jefe de terreno / contacto F:+56 9 92408457), ingresará a sector de Tilopozo a realizar las tareas de: Vegetación y Suelos; lo que consiste en Realización de transectas de flora azonal; Puntos de validación COT (Vegetación); y Calicatas para toma de muestras de suelos. Acompañados por personal de Albemarle Celular: +56 9 3197 4661.

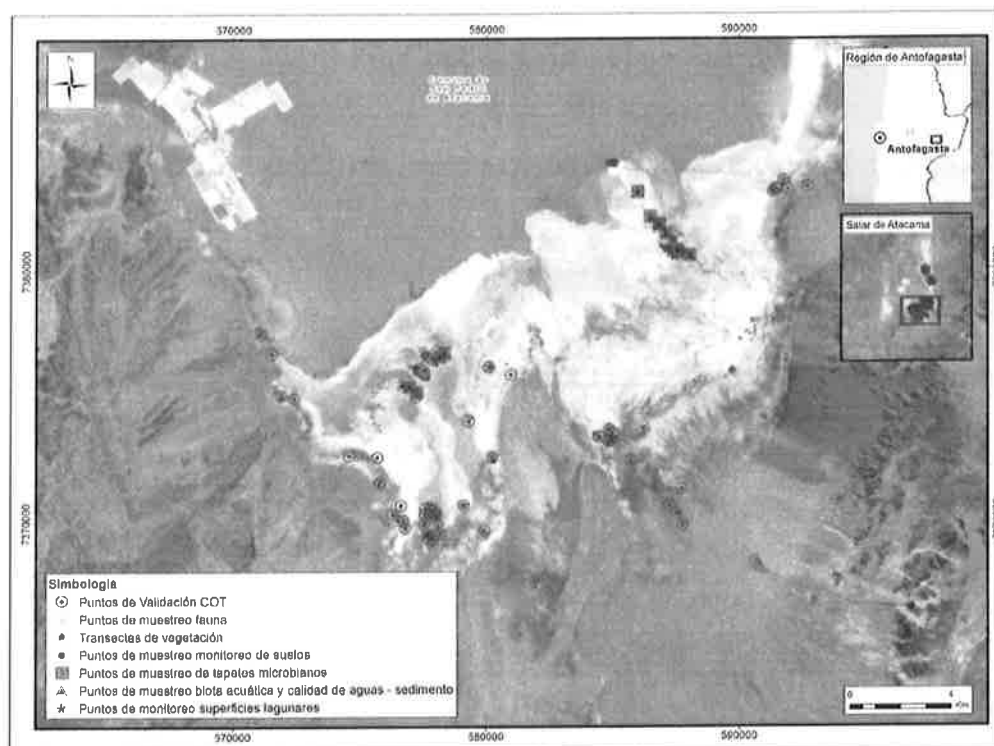

Con el objetivo de realizar nuestro trabajo en un escenario de transparencia con las comunidades, es que reiteramos nuestra disposición para que en el caso que algún comunero (a) quisiera participar de las actividades de monitoreo, comunicarlo y así incluirlos en la jornada programada.



**Albemarle Limitada**  
Avenida Héctor Gómez 975, lote 4  
Antofagasta, Chile

Teléfono: 56-55-2351013  
www.albemarlelitio.cl

Sin otro particular, le saluda atentamente,



**Manuel Zamora Pizarro**  
**Coordinador Relaciones Comunitarias Planta Salar**  
**Albemarle Limitada**

- Archivo RRCC Albemarle Ltda.



COMUNIDAD ATACAMA  
DE  
PENI  
SOCIETAT

Salar de Atacama, 20 de abril 2020  
RLPS 118/2020

Señora Amanda Barrera Conzué  
Presidenta Comunidad Atacameña de Peine  
Ref.: Monitoreos Ambientales Mayo 2020

Por medio del presente, comunico a usted que en el marco de los compromisos que Albemarle ha adquirido en la RCA 21/2016, se realizarán campañas de monitoreo ambiental en territorios de la Comunidad Atacameña de Peine durante el mes de mayo 2020.

**Martes 26 de mayo:** Personal de la Consultora CEDREM (David Avaca, Jefe de terreno / contacto F:+56 9 92408457), ingresará a sector de La Punta La Brava a realizar las tareas de: Biota Acuática; lo que consiste en Puntos de muestreo limnología, calidad de aguas/sedimento y tapetes microbianos. Acompañados por personal de Albemarle Celular: +56 9 3197 4661.

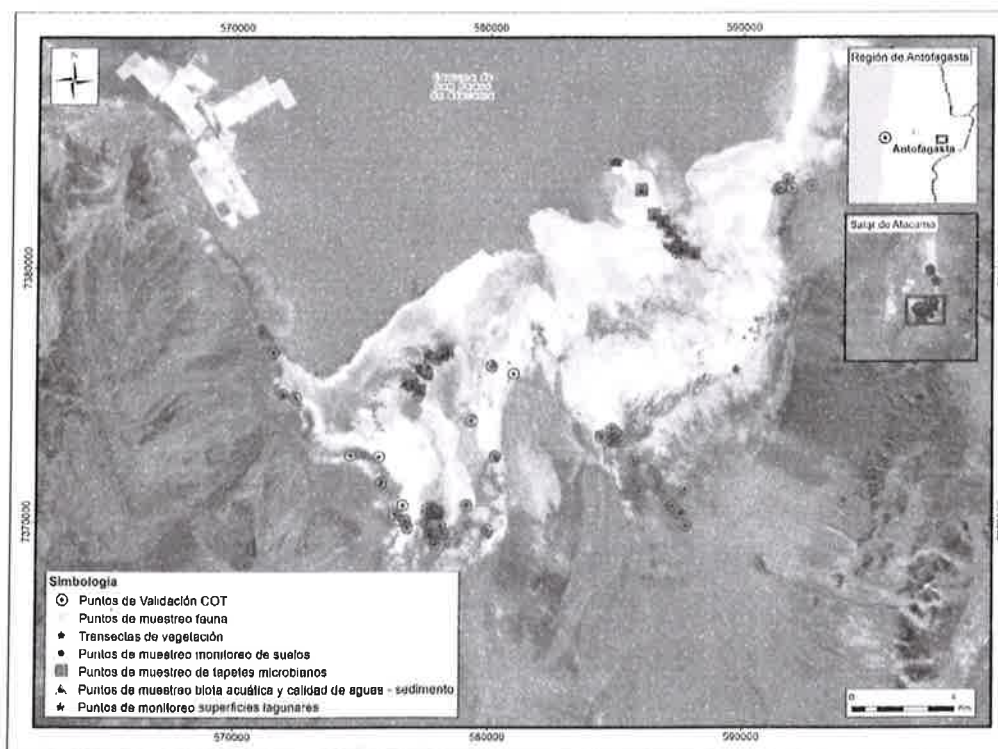

Con el objetivo de realizar nuestro trabajo en un escenario de transparencia con las comunidades, es que reiteramos nuestra disposición para que en el caso que algún comunero (a) quisiera participar de las actividades de monitoreo, comunicarlo y así incluirlos en la jornada programada.



**Albemarle Limitada**  
Avenida Héctor Gómez 975, lote 4  
Antofagasta, Chile

Teléfono: 56-55-2351013  
[www.albemarlelitio.cl](http://www.albemarlelitio.cl)

Sin otro particular, le saluda atentamente,

A handwritten signature in dark ink is written over a rectangular stamp. The stamp contains the Albemarle logo and the text 'ALBEMARLE®' and 'Planta Salar de Atacama'.

**Manuel Zamora Pizarro**  
**Coordinador Relaciones Comunitarias Planta Salar**  
**Albemarle Limitada**

- Archivo RRCC Albemarle Ltda.

Albemarle Limitada  
Avenida Héctor Gómez 975, lote 4  
Antofagasta, Chile

Teléfono: 56-55-2351013  
www.albemarlelitio.cl

Salar de Atacama, 20 de abril 2020  
RLPS 119/2020

Señora Amanda Barrera Conzué  
Presidenta Comunidad Atacameña de Peine  
Ref.: Monitoreos Ambientales Mayo 2020

Por medio del presente, comunico a usted que en el marco de los compromisos que Albemarle ha adquirido en la RCA 21/2016, se realizarán campañas de monitoreo ambiental en territorios de la Comunidad Atacameña de Peine durante el mes de mayo 2020.

**Miércoles 27 de mayo:** Personal de la Consultora CEDREM (David Avaca, Jefe de terreno / contacto F: +56 9 92408457), ingresará a sector de Peine interior a realizar las tareas de: Biota Acuática; lo que consiste en Puntos de muestreo limnología, calidad de aguas/sedimento y tapetes microbianos. Acompañados por personal de Albemarle Celular: +56 9 3197 4661.

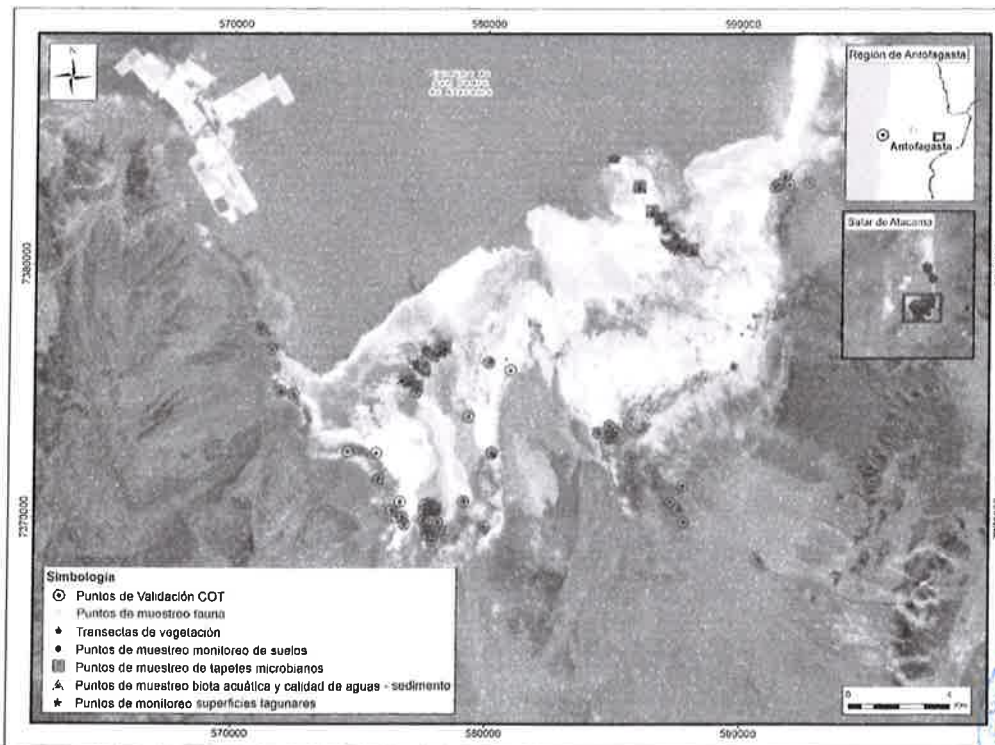



**Albemarle Limitada**

Avenida Héctor Gómez 975, lote 4  
Antofagasta, Chile

Teléfono: 56-55-2351013  
www.albemarlelitio.cl

Con el objetivo de realizar nuestro trabajo en un escenario de transparencia con las comunidades, es que reiteramos nuestra disposición para que en el caso que algún comunero (a) quisiera participar de las actividades de monitoreo, comunicarlo y así incluirlos en la jornada programada.

Sin otro particular, le saluda atentamente,

A rectangular stamp containing the Albemarle logo and the text 'ALBEMARLE®' and 'Planta Salar de Atacama'.

**Manuel Zamora Pizarro**  
**Coordinador Relaciones Comunitarias Planta Salar**  
**Albemarle Limitada**

- Archivo RRCC Albemarle Ltda.

Salar de Atacama, 20 de abril 2020  
RLPS 120/2020

Señora Amanda Barrera Conzué  
Presidenta Comunidad Atacameña de Peine  
Ref.: Monitoreos Ambientales Mayo 2020

Por medio del presente, comunico a usted que en el marco de los compromisos que Albemarle ha adquirido en la RCA 21/2016, se realizarán campañas de monitoreo ambiental en territorios de la Comunidad Atacameña de Peine durante el mes de mayo 2020.

**Jueves 28 de mayo:** Personal de la Consultora CEDREM (David Avaca, Jefe de terreno / contacto F:+56 9 92408457), ingresará a sector Peine, Tilopozo, Tilomonte, La Punta La Brava a realizar las tareas de: Biota Acuática; lo que consiste en Puntos de muestreo limnología, calidad de aguas/sedimento y tapetes microbianos. Además, tareas de Fauna, lo que incluye la instalación de trampas Sherman; Instalación de cámaras trampa; muestreo nocturno de rapaces; Acompañados por personal de Albemarle Celular: +56 9 3197 4661.

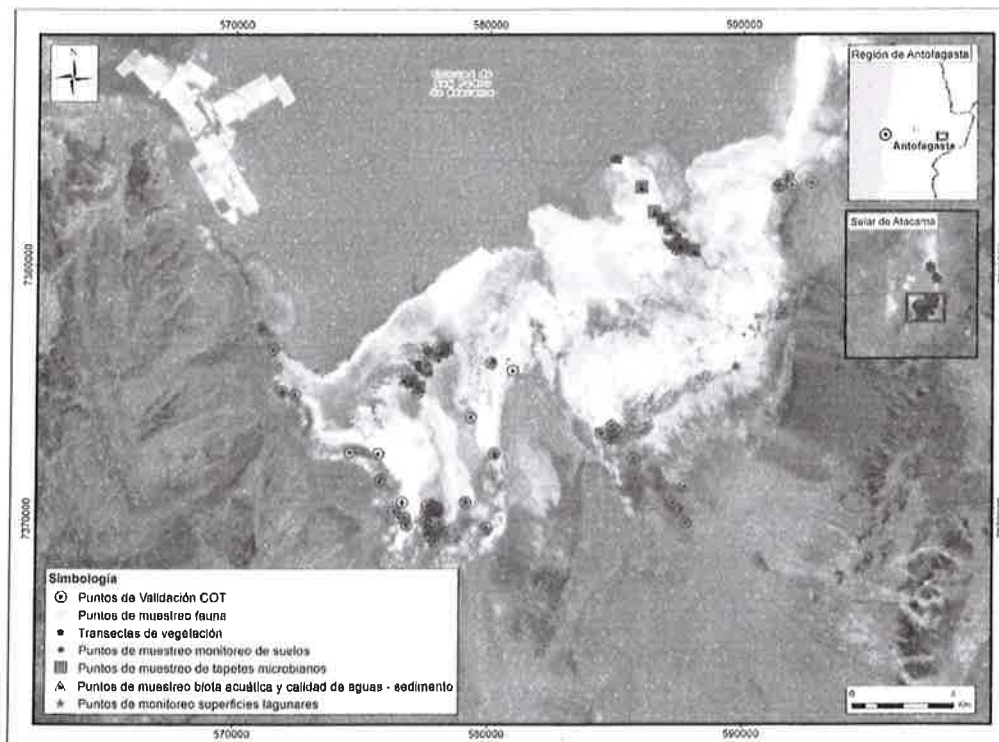

Comunidad Atacameña de Peine  
DE PEINE



**Albemarle Limitada**  
Avenida Héctor Gómez 975, lote 4  
Antofagasta, Chile

Teléfono: 56-55-2351013  
www.albemarlelitio.cl

Con el objetivo de realizar nuestro trabajo en un escenario de transparencia con las comunidades, es que reiteramos nuestra disposición para que en el caso que algún comunero (a) quisiera participar de las actividades de monitoreo, comunicarlo y así incluirlos en la jornada programada.

Sin otro particular, le saluda atentamente,

A handwritten signature in dark ink is written over a rectangular stamp. The stamp contains the Albemarle logo and the text "ALBEMARLE®" and "Planta Salar de Atacama".

**Manuel Zamora Pizarro**  
**Coordinador Relaciones Comunitarias Planta Salar**  
**Albemarle Limitada**

- Archivo RRCC Albemarle Ltda.



Salar de Atacama, 20 de abril 2020  
RLPS 121/2020

Señora Amanda Barrera Conzué  
Presidenta Comunidad Atacameña de Peine  
Ref.: Monitoreos Ambientales Mayo 2020

Por medio del presente, comunico a usted que en el marco de los compromisos que Albemarle ha adquirido en la RCA 21/2016, se realizarán campañas de monitoreo ambiental en territorios de la Comunidad Atacameña de Peine durante el mes de mayo 2020.

**Viernes 29 de mayo:** Personal de la Consultora CEDREM (David Avaca, Jefe de terreno / contacto F:+56 9 92408457), ingresará a sector de Peine, La Punta La Brava, Tilopozo y Peine interior a realizar las tareas de: Fauna, lo que incluye la Revisión de trampas Sherman; Transectos fauna; Instalación de cámara trampa; muestreo nocturno de rapaces y anfibios; Acompañados por personal de Albemarle Celular: +56 9 3197 4661.

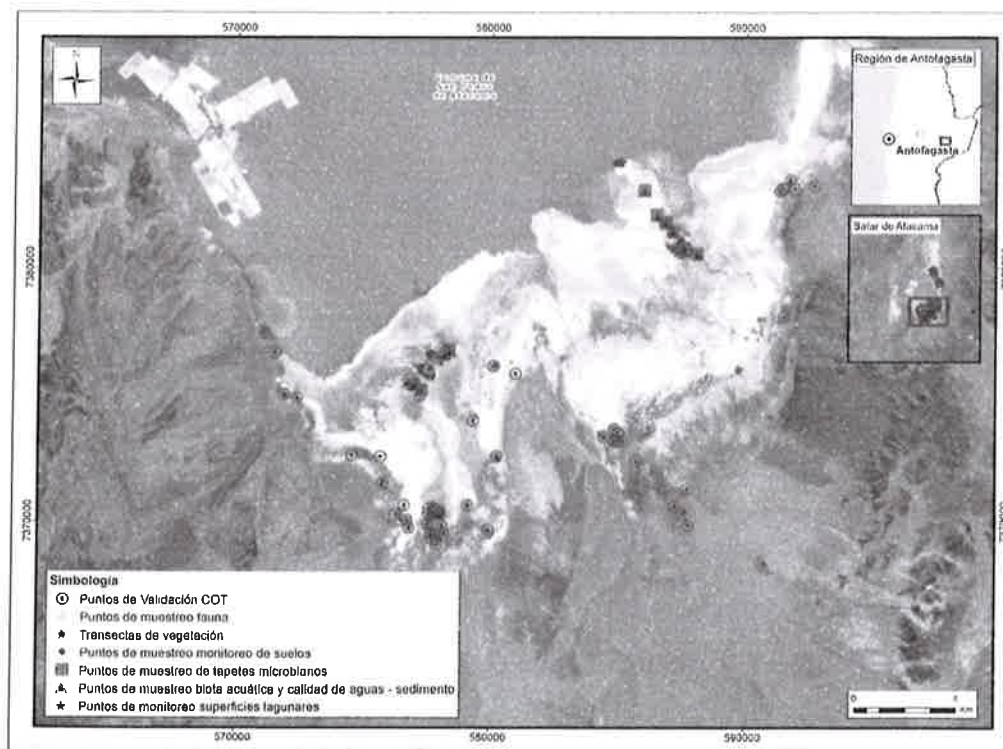

Comunidad Atacameña de Peine  
LINE  
2020-04-20



**Albemarle Limitada**

Avenida Héctor Gómez 975, lote 4  
Antofagasta, Chile

Teléfono: 56-55-2351013  
www.albemarlelitio.cl

Con el objetivo de realizar nuestro trabajo en un escenario de transparencia con las comunidades, es que reiteramos nuestra disposición para que en el caso que algún comunero (a) quisiera participar de las actividades de monitoreo, comunicarlo y así incluirlos en la jornada programada.

Sin otro particular, le saluda atentamente,

A handwritten signature in black ink is written over a rectangular stamp. The stamp contains the Albemarle logo and the text "ALBEMARLE®" and "Planta Salar de Atacama".

**ALBEMARLE®**  
Planta Salar de Atacama

**Manuel Zamora Pizarro**  
**Coordinador Relaciones Comunitarias Planta Salar**  
**Albemarle Limitada**

- Archivo RRCC Albemarle Ltda.

Salar de Atacama, 20 de abril 2020  
RLPS 122/2020

Señora Amanda Barrera Conzué  
Presidenta Comunidad Atacameña de Peine  
Ref.: Monitoreos Ambientales Mayo 2020

Por medio del presente, comunico a usted que en el marco de los compromisos que Albemarle ha adquirido en la RCA 21/2016, se realizarán campañas de monitoreo ambiental en territorios de la Comunidad Atacameña de Peine durante el mes de mayo 2020.

**Sábado 30 de mayo:** Personal de la Consultora CEDREM (David Avaca, Jefe de terreno / contacto F:+56 9 92408457), ingresará a sector de Peine, La Punta La Brava, Tilomonte, Tilopozo a realizar las tareas de: Fauna, lo que incluye la Revisión de trampas Sherman; Transectos fauna; Acompañados por personal de Albemarle Celular: +56 9 3197 4661.

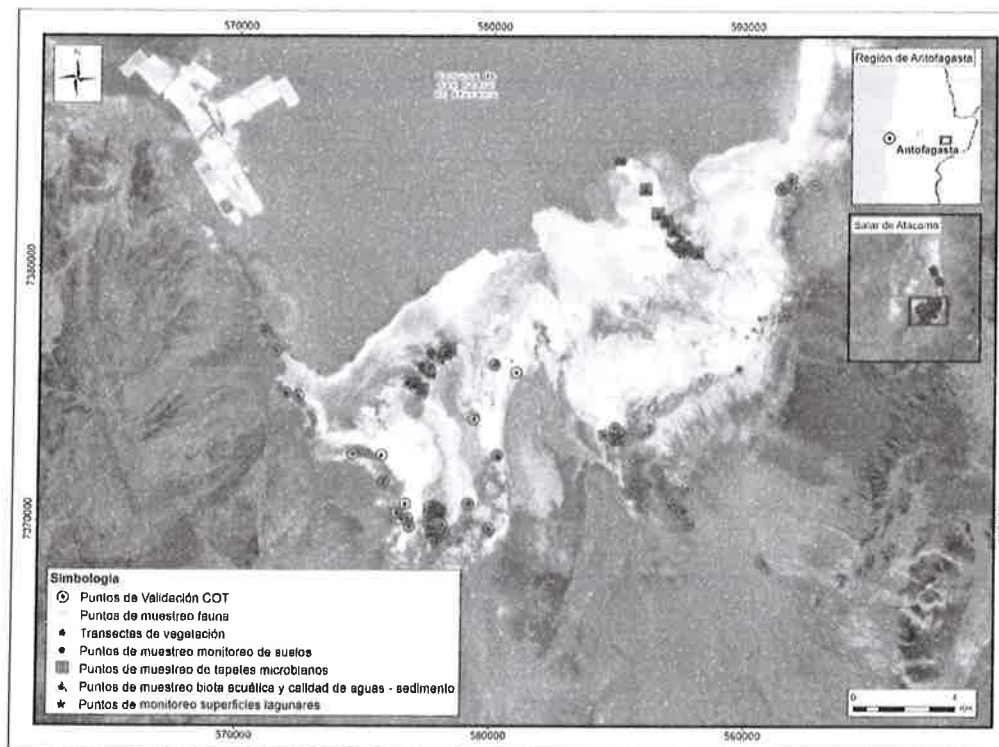

Comunidad Atacameña de Peine  
CONSTITUIDA 9-6-1982

*[Handwritten signature]*



**Albemarle Limitada**

Avenida Héctor Gómez 975, lote 4  
Antofagasta, Chile

Teléfono: 56-55-2351013  
www.albemarlelitio.cl

Con el objetivo de realizar nuestro trabajo en un escenario de transparencia con las comunidades, es que reiteramos nuestra disposición para que en el caso que algún comunero (a) quisiera participar de las actividades de monitoreo, comunicarlo y así incluirlos en la jornada programada.

Sin otro particular, le saluda atentamente,

**Manuel Zamora Pizarro**  
**Coordinador Relaciones Comunitarias Planta Salar**  
**Albemarle Limitada**



- Archivo RRCC Albemarle Ltda.

Salar de Atacama, 20 de abril 2020  
RLPS 123/2020

Señora Amanda Barrera Conzué  
Presidenta Comunidad Atacameña de Peine  
Ref.: Monitoreos Ambientales Mayo 2020

Por medio del presente, comunico a usted que en el marco de los compromisos que Albemarle ha adquirido en la RCA 21/2016, se realizarán campañas de monitoreo ambiental en territorios de la Comunidad Atacameña de Peine durante el mes de mayo 2020.

**Domingo 31 de Mayo:** Ingresará personal de monitoreo en terreno de Albemarle (un coordinador y 3 ayudantes; Celular: +56 9 3197 4661) a realizar las tareas de: niveles freáticos y limnimétricos, aforos, muestreo, medición de parámetros in situ, medición de la interface salina, en el sector denominado **Sistema Tilopozo, Núcleo Peine y Borde este.**

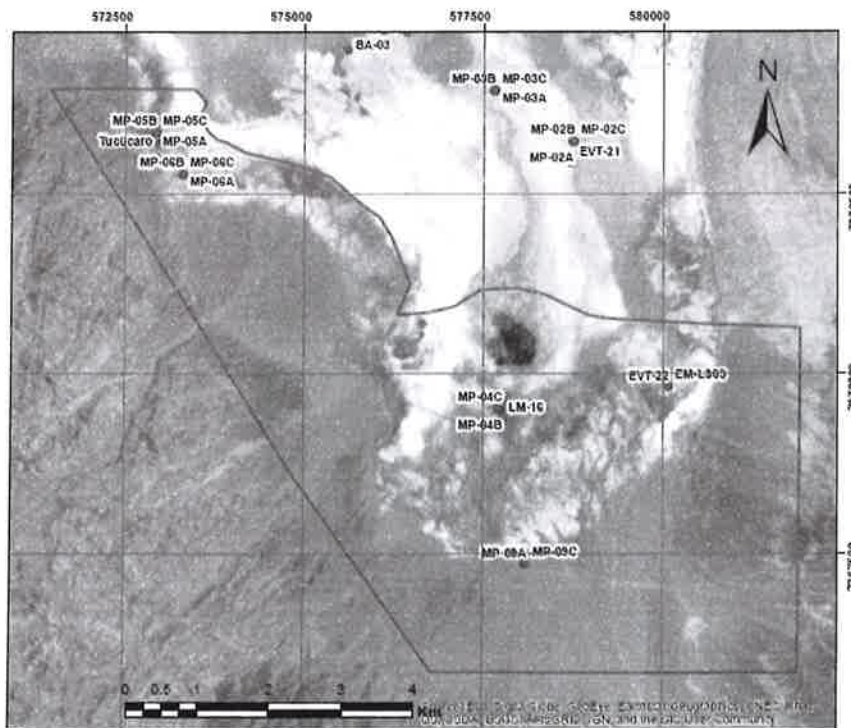

# ALBEMARLE®

Albemarle Limitada  
 Avenida Héctor Gómez 975, lote 4  
 Antofagasta, Chile

Teléfono: 56-55-2351013  
 www.albemarlelitio.cl

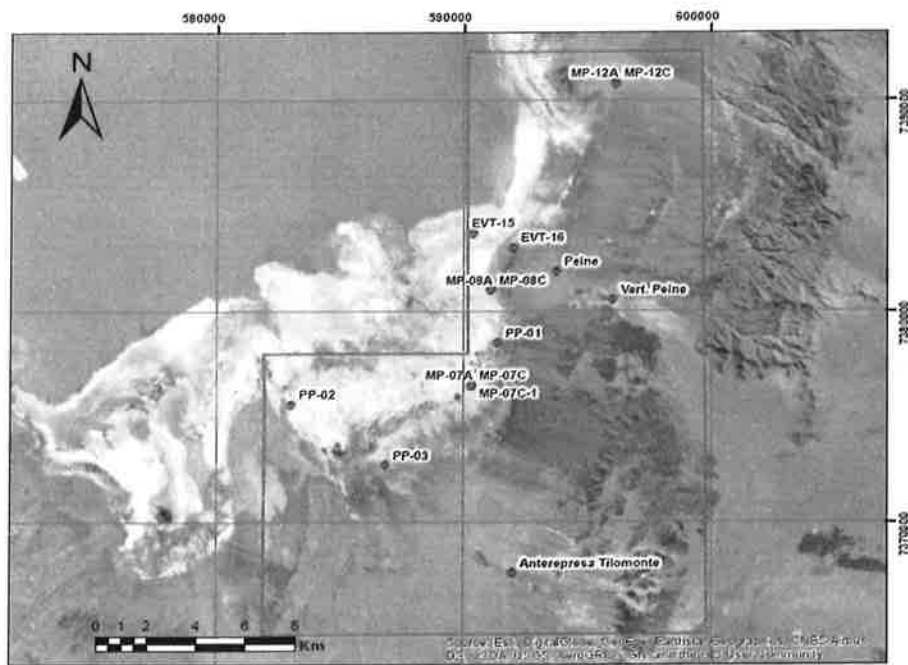
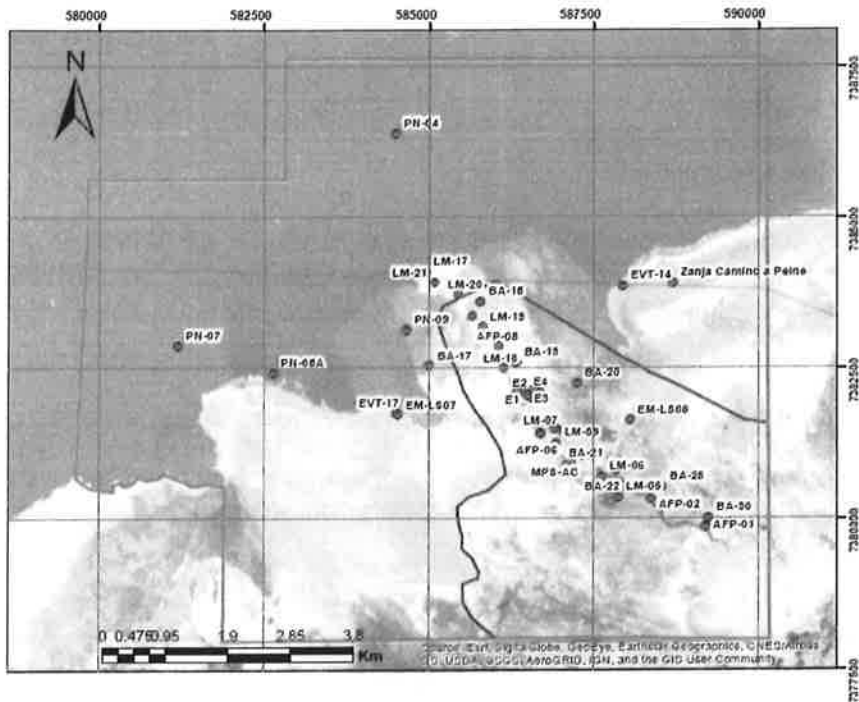

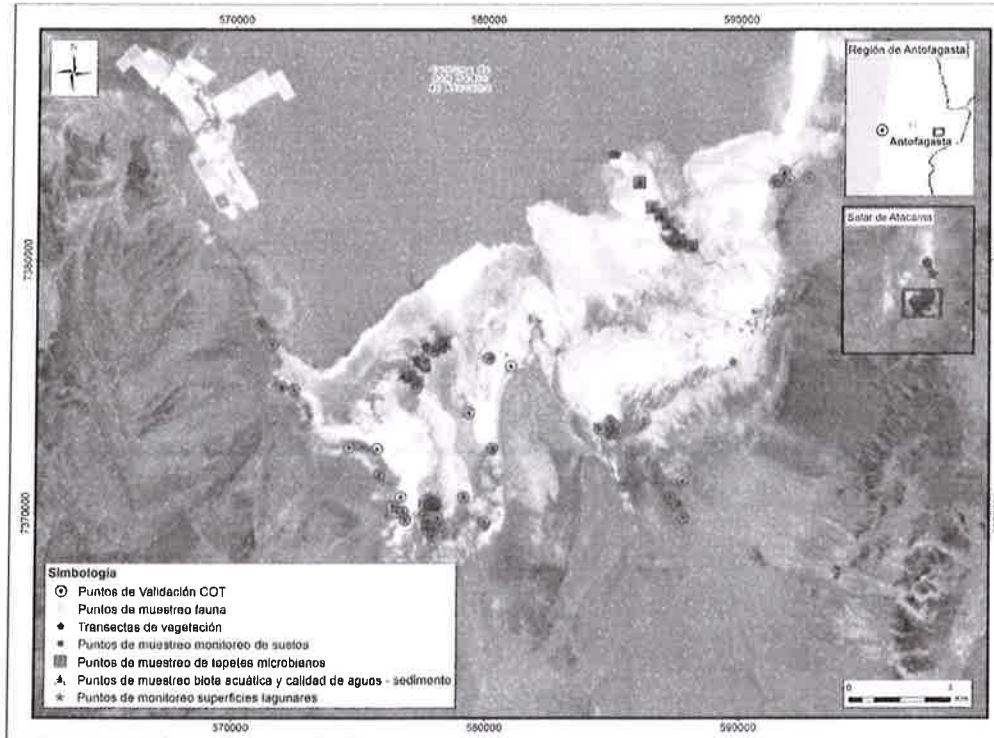

**Domingo 31 de mayo** Personal de la Consultora CEDREM (David Avaca, Jefe de terreno / contacto F: +56 9 92408457), ingresará a sector de Peine, La Punta La Brava, Tilomonte, Tilopozo y Peine interior a realizar las tareas de: Fauna, lo que incluye la Revisión y retiro de trampas Sherman; Retiro de cámaras trampa. Acompañados por personal de Albemarle Celular: +56 9 3197 4661.

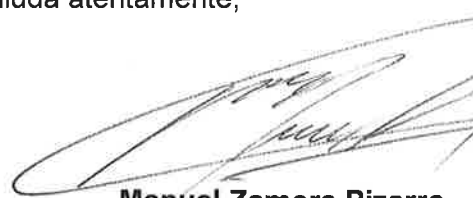

Con el objetivo de realizar nuestro trabajo en un escenario de transparencia con las comunidades, es que reiteramos nuestra disposición para que en el caso que algún comunero (a) quisiera participar de las actividades de monitoreo, comunicarlo y así incluirlos en la jornada programada.

Sin otro particular, le saluda atentamente,

  
  
Planta Salar de Atacama

**Manuel Zamora Pizarro**  
**Coordinador Relaciones Comunitarias Planta Salar**  
**Albemarle Limitada**

- Archivo RRCC Albemarle Ltda.





**Albemarle Limitada**

Avenida Héctor Gómez 975, lote 4  
Antofagasta, Chile

Teléfono: 56-55-2351013  
www.albemarlelitio.cl

Salar de Atacama, 20 abril 2020  
RLPS 125/2020

Señora  
Ana Ramos  
Presidenta Comunidad Atacameña de Solor  
Ref.: Monitoreos Ambientales Mayo 2020

Por medio del presente, comunico a usted que en el marco de los compromisos que Albemarle ha adquirido en la RCA 21/2016, se realizarán campañas de monitoreo ambiental en territorios de la Comunidad Atacameña de Solor durante el mes de mayo 2020.

**Viernes 15 de Mayo:** Personal de la Consultora CEA (Milton Munizaga y Elizabeth Chihuailaf, Jefe de terreno / contacto F:+56 988853060), ingresará a sector de **Laguna Tebenquiche** a realizar Muestreo Extremófilos y Toma de muestras parámetros in situ. Registrar presencia/ausencia y abundancias de *Heleobia sp.*

**Sábado 23 y Domingo 24 de Mayo:** Ingresará personal de Albemarle, a cargo de Gary Mansilla a realizar la tarea de revisión del funcionamiento de estación hidrometeorológica EM LS-01 y EM LS-02, en el sector denominado Santuario de la Naturaleza Laguna Tebenquiche y en la cercanía al sector del Complejo Laguna Cejar.

Con el objetivo de realizar nuestro trabajo en un escenario de transparencia con las comunidades, es que reiteramos nuestra disposición para que en el caso que algún comunero (a) quisiera participar de las actividades de monitoreo, comunicarlo y así incluirlos en la jornada programada.

Sin otro particular, le saluda atentamente,



**Manuel Zamora Pizarro**  
**Coordinador Relaciones Comunitarias Planta Salar**  
**Albemarle Limitada**

- Archivo RRCC Albemarle Ltda.



Junio de 2020



**Albemarle Limitada**

Avenida Héctor Gómez 975, lote 4  
Antofagasta, Chile

Teléfono: 56-55-2351013  
www.albemarlelitio.cl

Salar de Atacama, 22 de Mayo 2020  
RLPS 150 /2020

Señora  
Lady Sandón  
Presidenta Comunidad Atacameña de Coyo  
Ref.: Monitoreos Ambientales Junio 2020

Por medio del presente, comunico a usted que en el marco de los compromisos que Albemarle ha adquirido en la RCA 21/2016, se realizarán campañas de monitoreo ambiental en territorios de la Comunidad Atacameña de Coyo durante el mes de Junio 2020.

**Comunidad de Coyo (Complejo Turístico de la Laguna Tebenquiche fue cambiado a Santuario de la Naturaleza Laguna Tebenquiche) (solo considera la componente hídrica).**

#### **PERMISOS EVAPOTRANSPIRACIÓN**

**Sábado 20 de junio:** Ingresará personal de monitoreo en terreno de Albemarle (un coordinador y 3 ayudantes; Celular: +56 9 3197 4661) a realizar tareas de: evapotranspiración con domo y descarga datos Estación Hidrometeorológica, sector denominado **Santuario de la Naturaleza Laguna Tebenquiche**.

**Domingo 21 de junio:** Ingresará personal de monitoreo en terreno de Albemarle (un coordinador y 3 ayudantes; Celular: +56 9 3197 4661) a realizar tareas de: evapotranspiración con domo y descarga datos Estación Hidrometeorológica, sector denominado **Santuario de la Naturaleza Laguna Tebenquiche**.

Con el objetivo de realizar nuestro trabajo en un escenario de transparencia con las comunidades, es que reiteramos nuestra disposición para que en el caso que algún comunero (a) quisiera participar de las actividades de monitoreo, comunicarlo y así incluirlos en la jornada programada.

Sin otro particular, le saluda atentamente,

ALBEMARLE®  
Planta Salar de Atacama

**Sebastián Pinto Ortiz**  
**Coordinador Relaciones Comunitarias Planta Salar**  
**Albemarle Limitada**

Salar de Atacama, 22 de Mayo 2020  
RLPS 131 /2020

Señora  
Amanda Barrera Conzué  
Presidente Comunidad Atacameña de Peine  
Ref.: Monitoreos Ambientales Junio 2020

Por medio del presente, comunico a usted que en el marco de los compromisos que Albemarle ha adquirido en la RCA 21/2016, se realizarán campañas de monitoreo ambiental en territorios de la Comunidad Atacameña de Peine durante el mes de Junio de 2020. En específico las actividades a desarrollar serán:

**Lunes 1 de junio:** Ingresará personal de monitoreo en terreno Albemarle (un coordinador y 3 ayudantes; Celular: +56 9 3197 4661) a realizar las tareas de: niveles freáticos y limnimétricos, aforos, muestreo, medición de parámetros in situ, monitoreo de la interface salina y revisión de funcionamiento en el sector denominado **Sistema Tilopozo**.

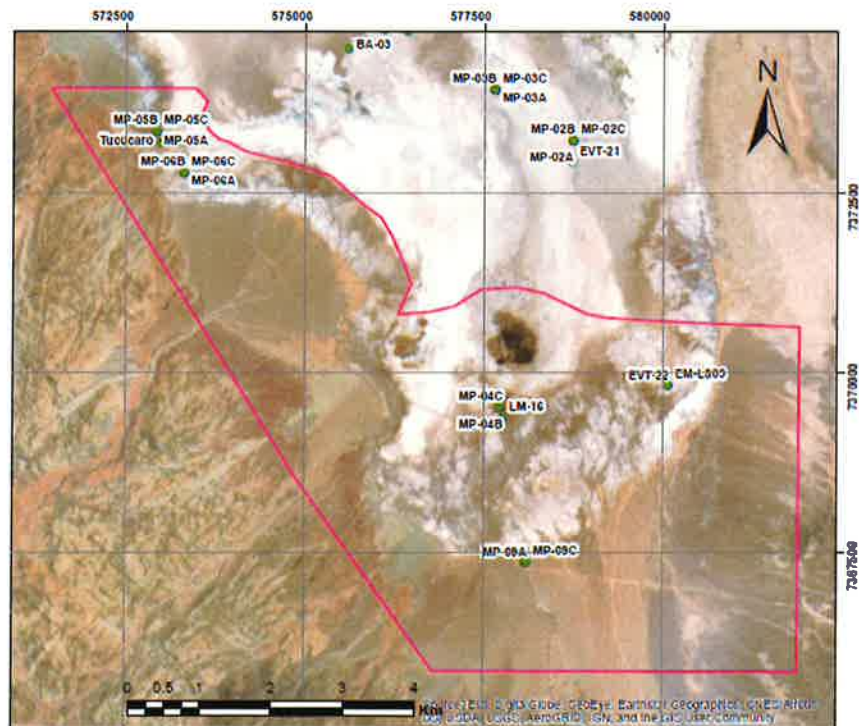



**Albemarle Limitada**

Avenida Héctor Gómez 975, lote 4  
Antofagasta, Chile

Teléfono: 56-55-2351013  
www.albemarlelitio.cl

Con el objetivo de realizar nuestro trabajo en un escenario de transparencia con las comunidades, es que reiteramos nuestra disposición para que en el caso que algún comunero (a) quisiera participar de las actividades de monitoreo, comunicarlo y así incluirlos en la jornada programada.

Sin otro particular, le saluda atentamente,



**Sebastian Pinto Ortiz**  
**Coordinador Relaciones Comunitarias Planta Salar**  
**Albemarle Limitada**

- Archivo RRCC Albemarle Ltda.

**Albemarle Limitada**

Avenida Héctor Gómez 975, lote 4  
Antofagasta, Chile

Teléfono: 56-55-2351013  
www.albemarlelitio.cl

Salar de Atacama, 22 de Mayo 2020  
RLPS 132/2020

Señora  
Amanda Barrera Conzué  
Presidente Comunidad Atacameña de Peine  
Ref.: Monitoreos Ambientales Junio 2020

Por medio del presente, comunico a usted que en el marco de los compromisos que Albemarle ha adquirido en la RCA 21/2016, se realizarán campañas de monitoreo ambiental en territorios de la Comunidad Atacameña de Peine durante el mes de Junio de 2020. En específico las actividades a desarrollar serán:

**Martes 2 de junio:** Ingresará personal de monitoreo en terreno de Albemarle (un coordinador y 3 ayudantes; Celular: +56 9 3197 4661) a realizar las tareas de: niveles freáticos y limnimétricos, aforos, medición de parámetros in situ, descarga de datos, monitoreo de la interface salina y revisión del funcionamiento de estación hidrometeorológica en el sector denominado **Sistema lagunar Peine interior**.

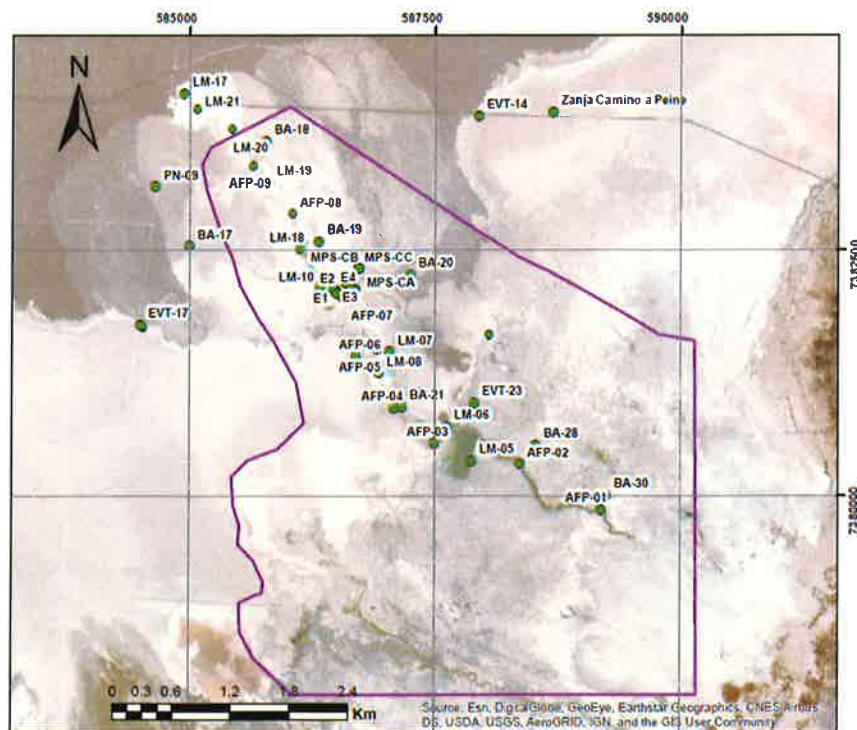



**Albemarle Limitada**

Avenida Héctor Gómez 975, lote 4  
Antofagasta, Chile

Teléfono: 56-55-2351013  
www.albemarlelitio.cl

Con el objetivo de realizar nuestro trabajo en un escenario de transparencia con las comunidades, es que reiteramos nuestra disposición para que en el caso que algún comunero (a) quisiera participar de las actividades de monitoreo, comunicarlo y así incluirlos en la jornada programada.

Sin otro particular, le saluda atentamente,



**Sebastian Pinto Ortiz**  
**Coordinador Relaciones Comunitarias Planta Salar**  
**Albemarle Limitada**

- Archivo RRCC Albemarle Ltda.

Albemarle Limitada

Avenida Héctor Gómez 975, lote 4  
Antofagasta, Chile

Teléfono: 56-55-2351013  
www.albemarlelitio.cl

Salar de Atacama, 22 de Mayo 2020  
RLPS 133/2020

Señora  
Amanda Barrera Conzué  
Presidente Comunidad Atacameña de Peine  
Ref.: Monitoreos Ambientales Junio 2020

Por medio del presente, comunico a usted que en el marco de los compromisos que Albemarle ha adquirido en la RCA 21/2016, se realizarán campañas de monitoreo ambiental en territorios de la Comunidad Atacameña de Peine durante el mes de Junio de 2020. En específico las actividades a desarrollar serán:

**Miércoles 3 de junio:** Ingresará personal de monitoreo en terreno de Albemarle (un coordinador y 3 ayudantes; Celular: +56 9 3197 4661) a realizar las tareas de: niveles freáticos y limnimétricos, aforos, medición de parámetros in situ, descarga de datos, monitoreo de la interface salina y revisión del funcionamiento de estación hidrometeorológica en el sector denominado **Sistema lagunar Peine interior**.

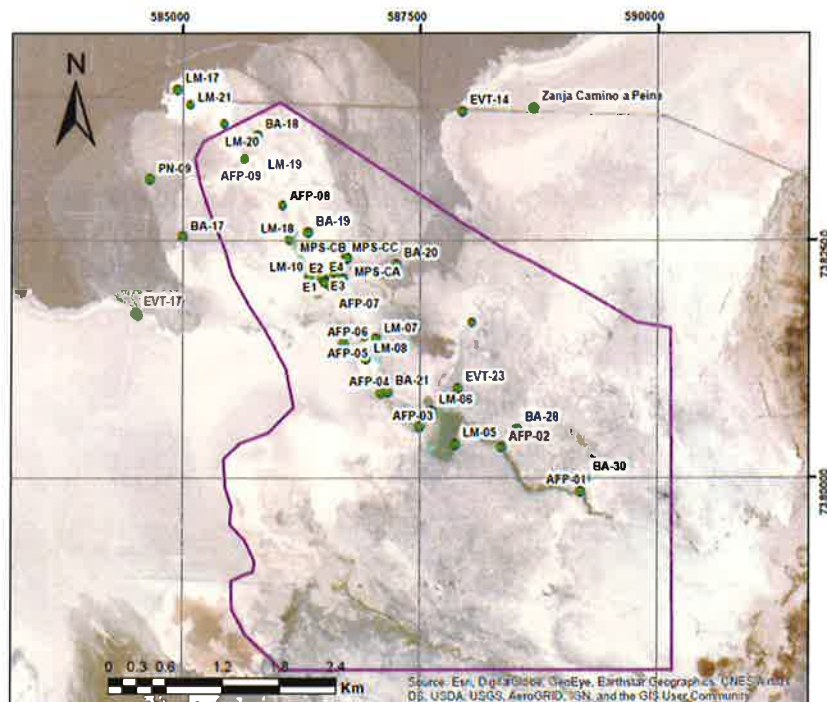

## PERMISO EVAPOTRANSPIRACIÓN:

**Miércoles 3 de junio:** Ingresará personal de monitoreo en terreno de Albemarle (un coordinador y 3 ayudantes; Celular: +56 9 3197 4661) a realizar tareas de: evapotranspiración con domo, sector denominado **Peine interior**.

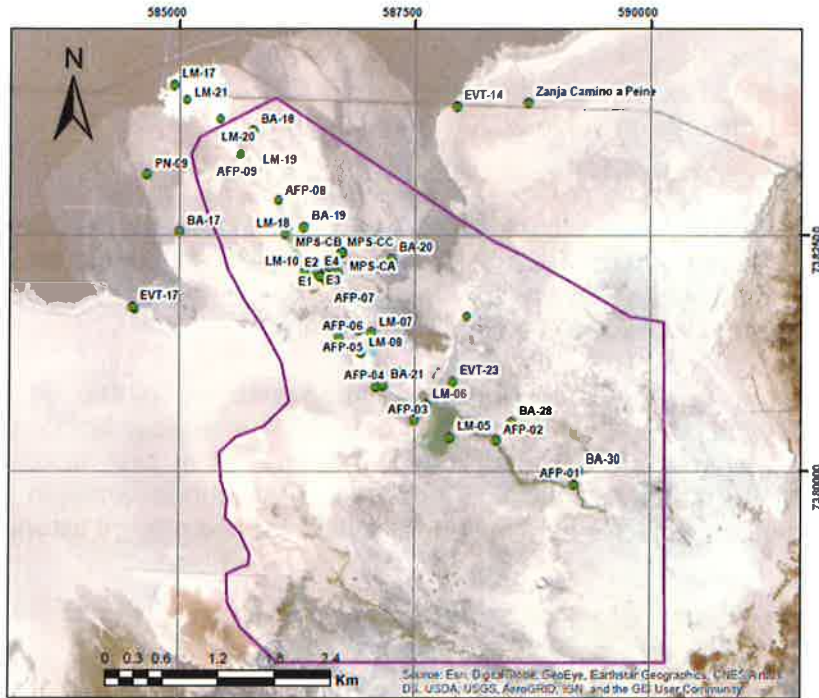

Con el objetivo de realizar nuestro trabajo en un escenario de transparencia con las comunidades, es que reiteramos nuestra disposición para que en el caso que algún comunero (a) quisiera participar de las actividades de monitoreo, comunicarlo y así incluirlos en la jornada programada.

Sin otro particular, le saluda atentamente,



**Sebastian Pinto Ortiz**  
**Coordinador Relaciones Comunitarias Planta Salar**  
**Albemarle Limitada**



Salar de Atacama, 22 de Mayo 2020  
RLPS 134 /2020

Señora  
Amanda Barrera Conzué  
Presidente Comunidad Atacameña de Peine  
Ref.: Monitoreos Ambientales Junio 2020

Por medio del presente, comunico a usted que en el marco de los compromisos que Albemarle ha adquirido en la RCA 21/2016, se realizarán campañas de monitoreo ambiental en territorios de la Comunidad Atacameña de Peine durante el mes de Junio de 2020. En específico las actividades a desarrollar serán:

**Sábado 6 de junio:** Ingresará personal de monitoreo en terreno Albemarle (un coordinador y 3 ayudantes; Celular: +56 9 3197 4661) a realizar las tareas de: niveles freáticos y limnimétricos, aforos, muestreo, medición de parámetros in situ, monitoreo de la interface salina en el sector denominado **Núcleo Peine y Sistema lagunar La Punta La Brava interior y exterior.**

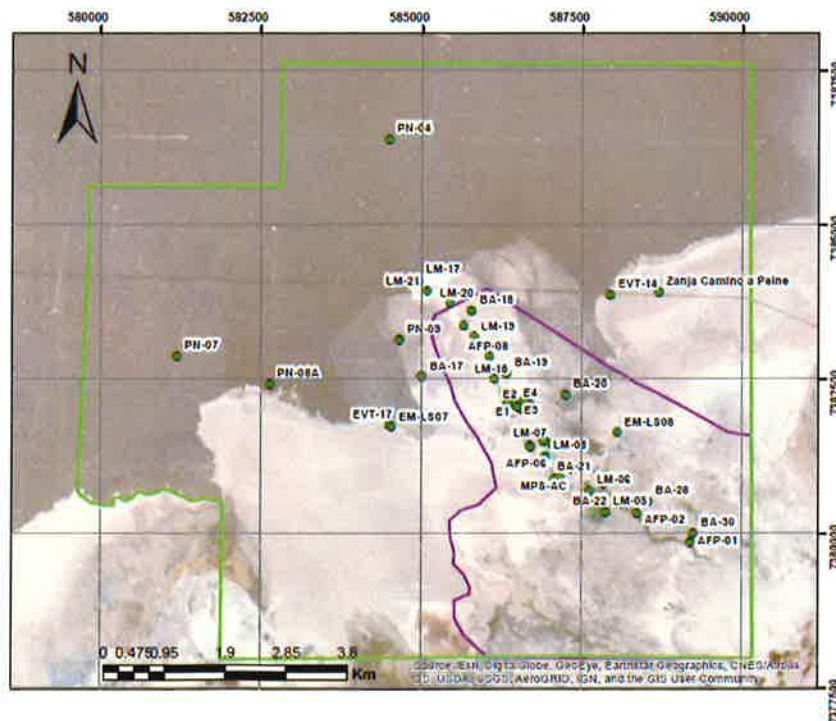

Albemarle Limitada  
 Avenida Héctor Gómez 975, lote 4  
 Antofagasta, Chile

Teléfono: 56-55-2351013  
 www.albemarlelitio.cl

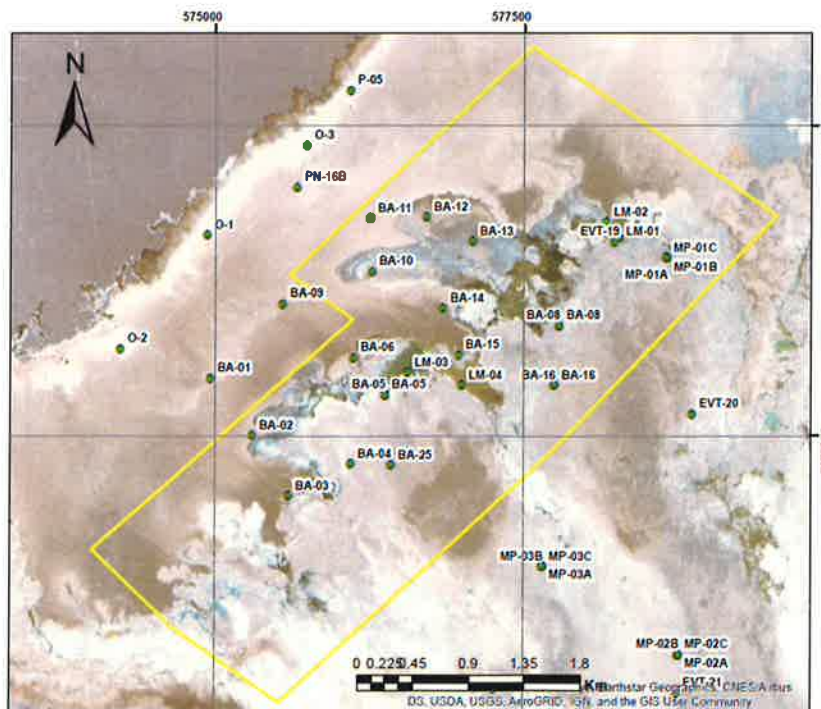
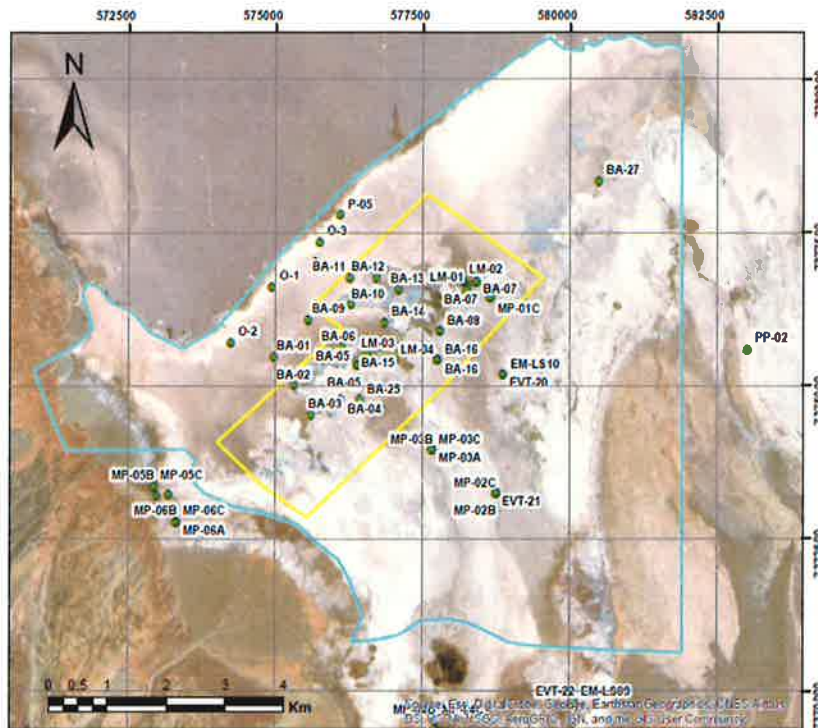



**Albemarle Limitada**

Avenida Héctor Gómez 975, lote 4  
Antofagasta, Chile

Teléfono: 56-55-2351013

[www.albemarlelitio.cl](http://www.albemarlelitio.cl)

Con el objetivo de realizar nuestro trabajo en un escenario de transparencia con las comunidades, es que reiteramos nuestra disposición para que en el caso que algún comunero (a) quisiera participar de las actividades de monitoreo, comunicarlo y así incluirlos en la jornada programada.

Sin otro particular, le saluda atentamente,



**Sebastian Pinto Ortiz**  
**Coordinador Relaciones Comunitarias Planta Salar**  
**Albemarle Limitada**

- Archivo RRCC Albemarle Ltda.



Salar de Atacama, 22 de Mayo 2020  
RLPS 135 /2020

Señora  
Amanda Barrera Conzué  
Presidente Comunidad Atacameña de Peine  
Ref.: Monitoreos Ambientales Junio 2020

Por medio del presente, comunico a usted que en el marco de los compromisos que Albemarle ha adquirido en la RCA 21/2016, se realizarán campañas de monitoreo ambiental en territorios de la Comunidad Atacameña de Peine durante el mes de Junio de 2020. En específico las actividades a desarrollar serán:

### PERMISO EVAPOTRANSPIRACIÓN

**Domingo 7 de junio:** Ingresará personal de monitoreo en terreno de Albemarle (un coordinador y 3 ayudantes; Celular: +56 9 3197 4661) a realizar tareas de: evapotranspiración con domo, sector denominado **Peine interior**.

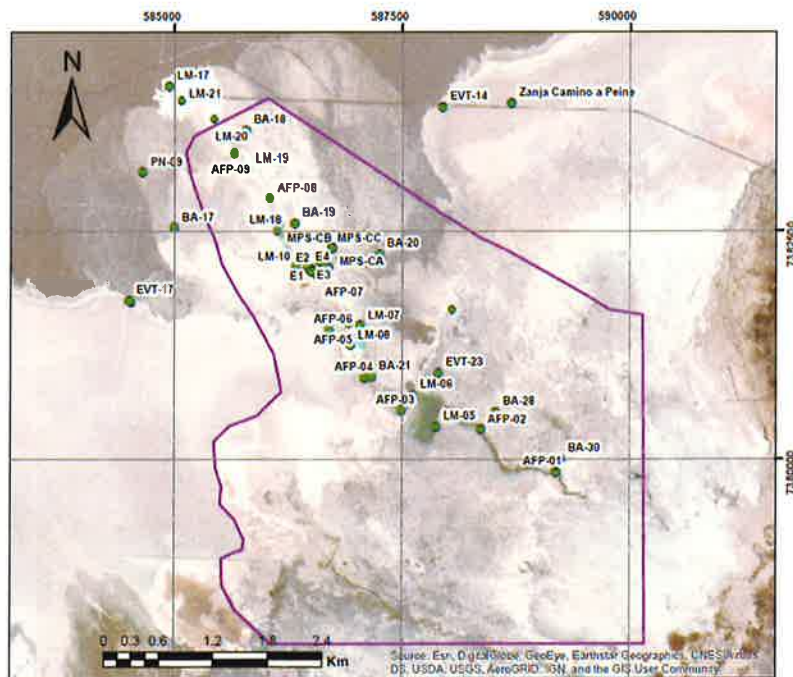



**Albemarle Limitada**

Avenida Héctor Gómez 975, lote 4  
Antofagasta, Chile

Teléfono: 56-55-2351013  
www.albemarlelitio.cl

Con el objetivo de realizar nuestro trabajo en un escenario de transparencia con las comunidades, es que reiteramos nuestra disposición para que en el caso que algún comunero (a) quisiera participar de las actividades de monitoreo, comunicarlo y así incluirlos en la jornada programada.

Sin otro particular, le saluda atentamente,

A blue ink handwritten signature is written over a rectangular stamp. The stamp contains the Albemarle logo and the text "ALBEMARLE®" and "Planta Salar de Atacama".

**ALBEMARLE®**  
Planta Salar de Atacama

**Sebastian Pinto Ortiz**  
**Coordinador Relaciones Comunitarias Planta Salar**  
**Albemarle Limitada**

- Archivo RRCC Albemarle Ltda.

Salar de Atacama, 22 de Mayo 2020  
RLPS 136 /2020

Señora  
Amanda Barrera Conzué  
Presidente Comunidad Atacameña de Peine  
Ref.: Monitoreos Ambientales Junio 2020

Por medio del presente, comunico a usted que en el marco de los compromisos que Albemarle ha adquirido en la RCA 21/2016, se realizarán campañas de monitoreo ambiental en territorios de la Comunidad Atacameña de Peine durante el mes de Junio de 2020. En específico las actividades a desarrollar serán:

**Lunes 8 de junio:** Ingresará personal de monitoreo en terreno de Albemarle (un coordinador y 3 ayudantes; Celular: +56 9 3197 4661) a realizar las tareas de: niveles freáticos y limnimétricos, aforos, muestreo, medición de parámetros in situ, descarga de datos, monitoreo de la interface salina y revisión del funcionamiento de estación hidrometeorológica en el sector denominado **Sistema lagunar La Punta La Brava interior y exterior y Tilopozo.**

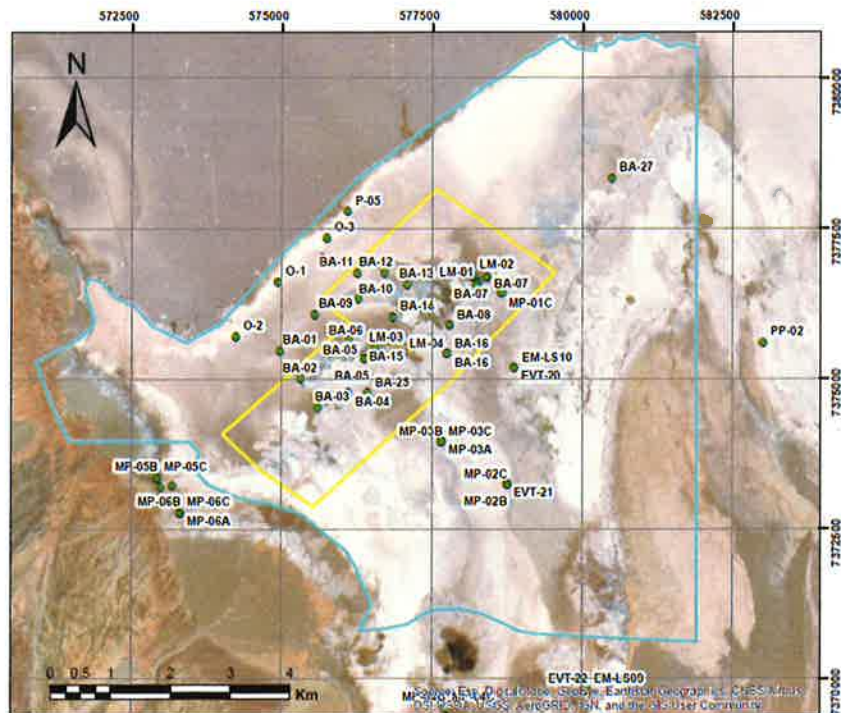

Albemarle Limitada  
 Avenida Héctor Gómez 975, lote 4  
 Antofagasta, Chile

Teléfono: 56-55-2351013  
 www.albemarlelitio.cl

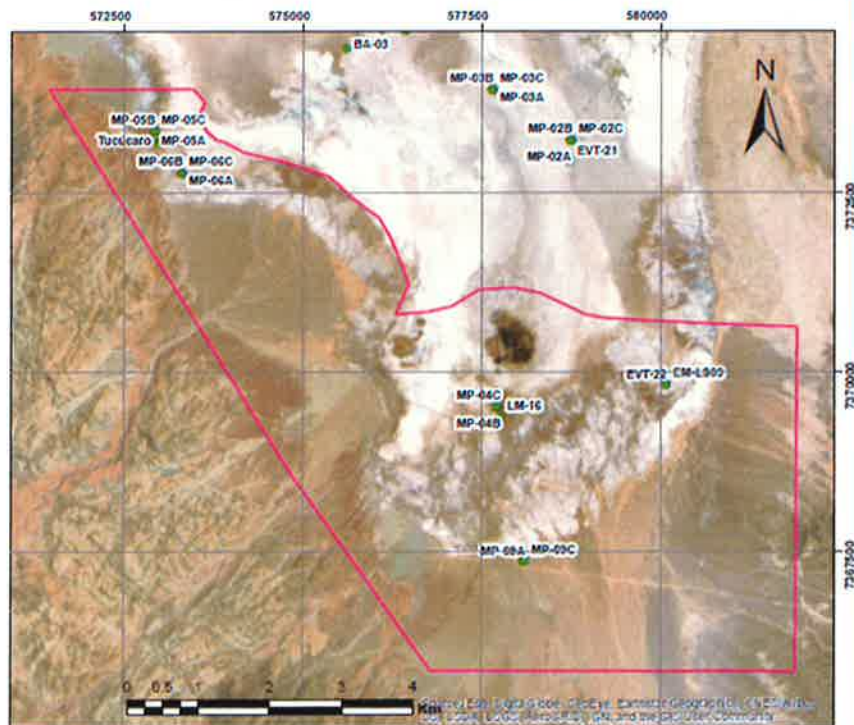
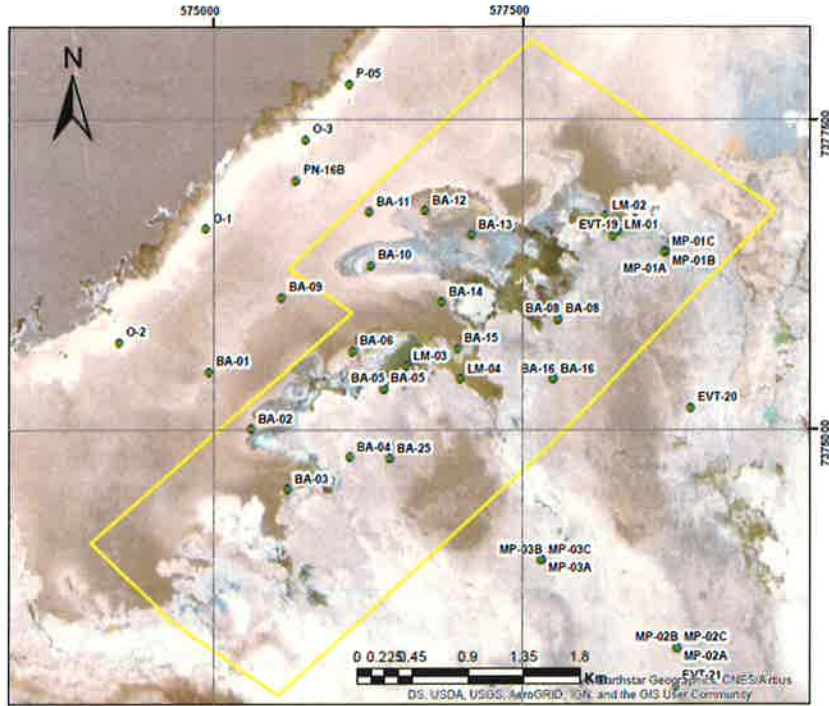





**Albemarle Limitada**

Avenida Héctor Gómez 975, lote 4  
Antofagasta, Chile

Teléfono: 56-55-2351013  
www.albemarlelitio.cl

Con el objetivo de realizar nuestro trabajo en un escenario de transparencia con las comunidades, es que reiteramos nuestra disposición para que en el caso que algún comunero (a) quisiera participar de las actividades de monitoreo, comunicarlo y así incluirlos en la jornada programada.

Sin otro particular, le saluda atentamente,



**Sebastian Pinto Ortiz**  
**Coordinador Relaciones Comunitarias Planta Salar**  
**Albemarle Limitada**

- Archivo RRCC Albemarle Ltda.

Salar de Atacama, 22 de Mayo 2020  
RLPS 137/2020

Señora  
Amanda Barrera Conzué  
Presidente Comunidad Atacameña de Peine  
Ref.: Monitoreos Ambientales Junio 2020

Por medio del presente, comunico a usted que en el marco de los compromisos que Albemarle ha adquirido en la RCA 21/2016, se realizarán campañas de monitoreo ambiental en territorios de la Comunidad Atacameña de Peine durante el mes de Junio de 2020. En específico las actividades a desarrollar serán:

**Martes 9 de junio:** Ingresará personal de monitoreo en terreno de Albemarle (un coordinador y 3 ayudantes; Celular: +56 9 3197 4661) a realizar las tareas de: niveles freáticos y limnimétricos, aforos, muestreo, medición de parámetros in situ, descarga de datos, monitoreo de la interface salina y revisión del funcionamiento de estación hidrometeorológica en el sector denominado **Sistema lagunar La Punta La Brava interior y exterior y Tilopozo**

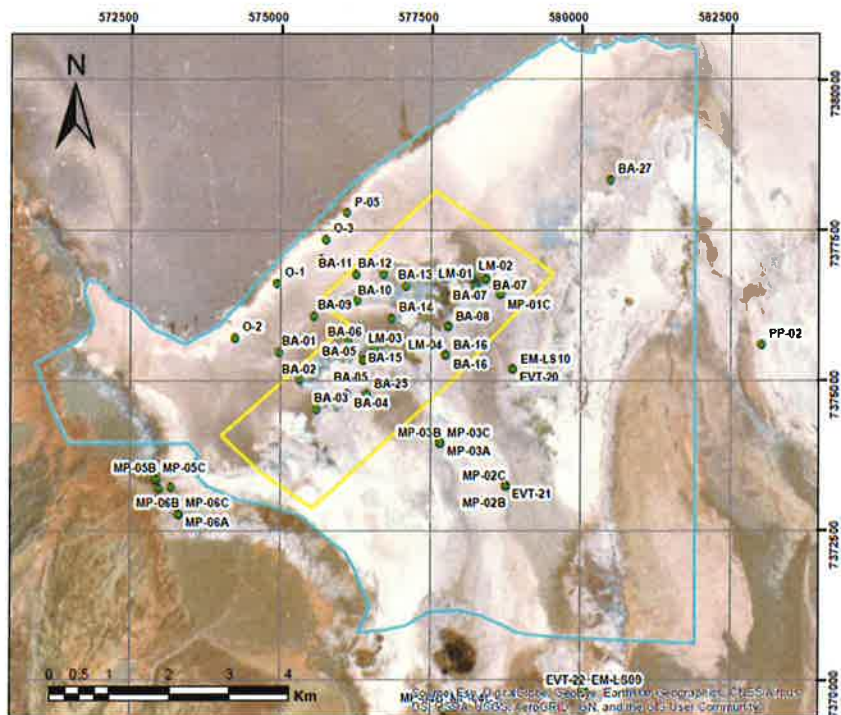

Albemarle Limitada  
 Avenida Héctor Gómez 975, lote 4  
 Antofagasta, Chile

Teléfono: 56-55-2351013  
 www.albemarlelitio.cl

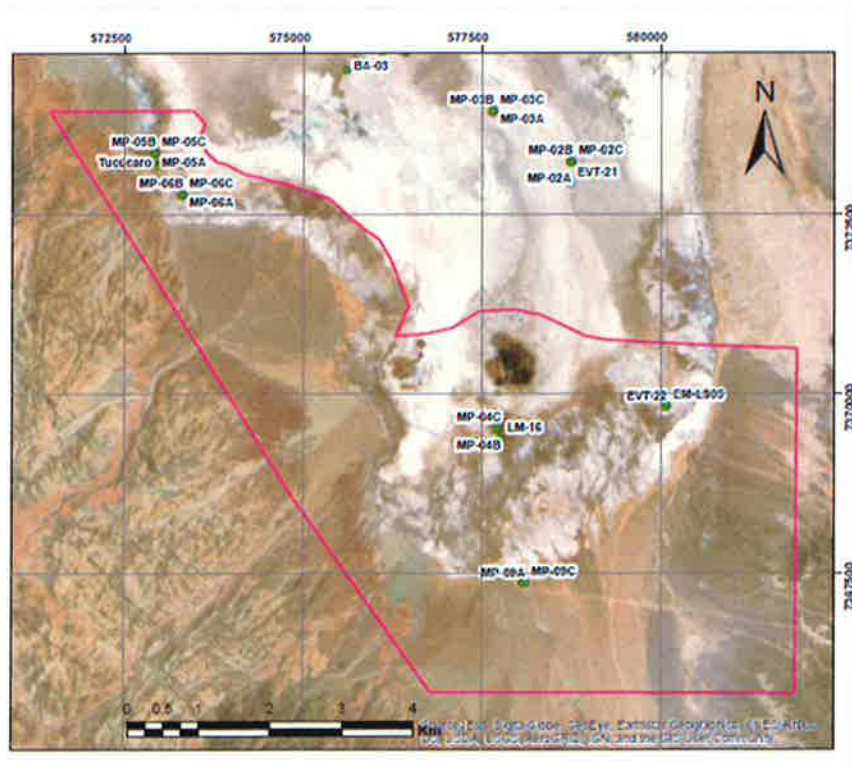
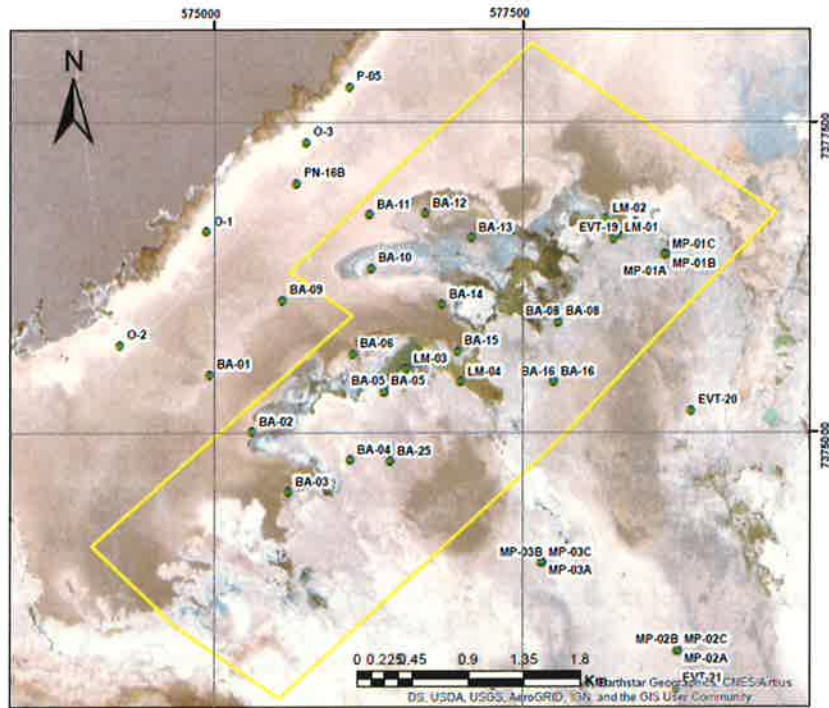



**Albemarle Limitada**

Avenida Héctor Gómez 975, lote 4  
Antofagasta, Chile

Teléfono: 56-55-2351013  
www.albemarlelitio.cl

Con el objetivo de realizar nuestro trabajo en un escenario de transparencia con las comunidades, es que reiteramos nuestra disposición para que en el caso que algún comunero (a) quisiera participar de las actividades de monitoreo, comunicarlo y así incluirlos en la jornada programada.

Sin otro particular, le saluda atentamente,

A blue ink handwritten signature is written over a rectangular stamp. The stamp contains the Albemarle logo and the text "ALBEMARLE®" and "Planta Salar de Atacama".

ALBEMARLE®  
Planta Salar de Atacama

**Sebastian Pinto Ortiz**  
**Coordinador Relaciones Comunitarias Planta Salar**  
**Albemarle Limitada**

- Archivo RRCC Albemarle Ltda.

Salar de Atacama, 22 de Mayo 2020  
RLPS 138 /2020

Señora  
Amanda Barrera Conzué  
Presidente Comunidad Atacameña de Peine  
Ref.: Monitoreos Ambientales Junio 2020

Por medio del presente, comunico a usted que en el marco de los compromisos que Albemarle ha adquirido en la RCA 21/2016, se realizarán campañas de monitoreo ambiental en territorios de la Comunidad Atacameña de Peine durante el mes de Junio de 2020. En específico las actividades a desarrollar serán:

**Miércoles 10 de junio:** Ingresará personal de monitoreo en terreno Albemarle (un coordinador y 3 ayudantes; Celular: +56 9 3197 4661) a realizar las tareas de: niveles freáticos y limnimétricos, aforos, muestreo, medición de parámetros in situ, monitoreo de la interface salina en el sector denominado **Borde Este**.

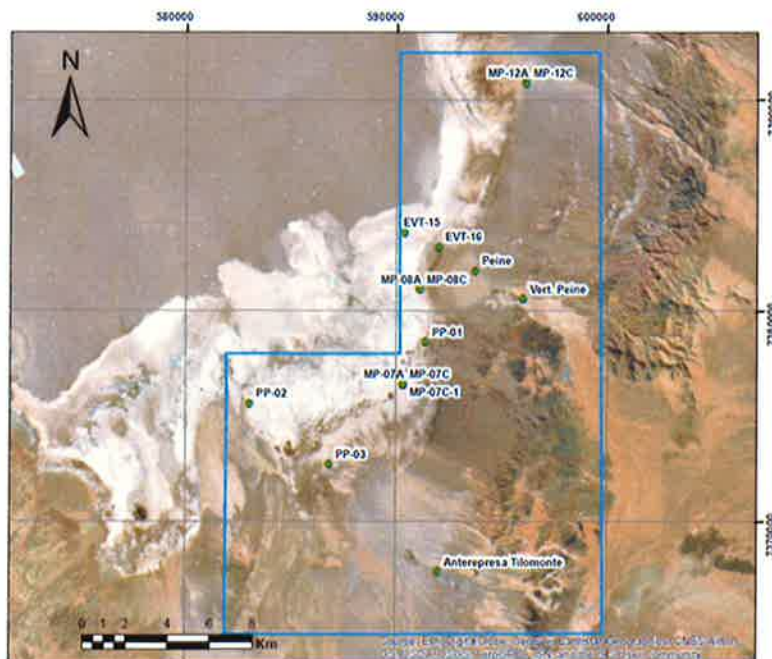



**Albemarle Limitada**

Avenida Héctor Gómez 975, lote 4  
Antofagasta, Chile

Teléfono: 56-55-2351013  
www.albemarlelitio.cl

Con el objetivo de realizar nuestro trabajo en un escenario de transparencia con las comunidades, es que reiteramos nuestra disposición para que en el caso que algún comunero (a) quisiera participar de las actividades de monitoreo, comunicarlo y así incluirlos en la jornada programada.

Sin otro particular, le saluda atentamente,



**Sebastian Pinto Ortiz**  
**Coordinador Relaciones Comunitarias Planta Salar**  
**Albemarle Limitada**

- Archivo RRCC Albemarle Ltda.

Albemarle Limitada

Avenida Héctor Gómez 975, lote 4  
Antofagasta, Chile

Teléfono: 56-55-2351013  
www.albemarlelitio.cl

Salar de Atacama, 22 de Mayo 2020  
RLPS 139 /2020

Señora  
Amanda Barrera Conzué  
Presidente Comunidad Atacameña de Peine  
Ref.: Monitoreos Ambientales Junio 2020

Por medio del presente, comunico a usted que en el marco de los compromisos que Albemarle ha adquirido en la RCA 21/2016, se realizarán campañas de monitoreo ambiental en territorios de la Comunidad Atacameña de Peine durante el mes de Junio de 2020. En específico las actividades a desarrollar serán:

**Jueves 11 de junio:** Ingresará personal de monitoreo en terreno Albemarle (un coordinador y 3 ayudantes; Celular: +56 9 3197 4661) a realizar las tareas de: niveles freáticos y limnimétricos, aforos, muestreo, medición de parámetros in situ, monitoreo de la interface salina en el sector denominado **Sistema lagunar Peine interior**.

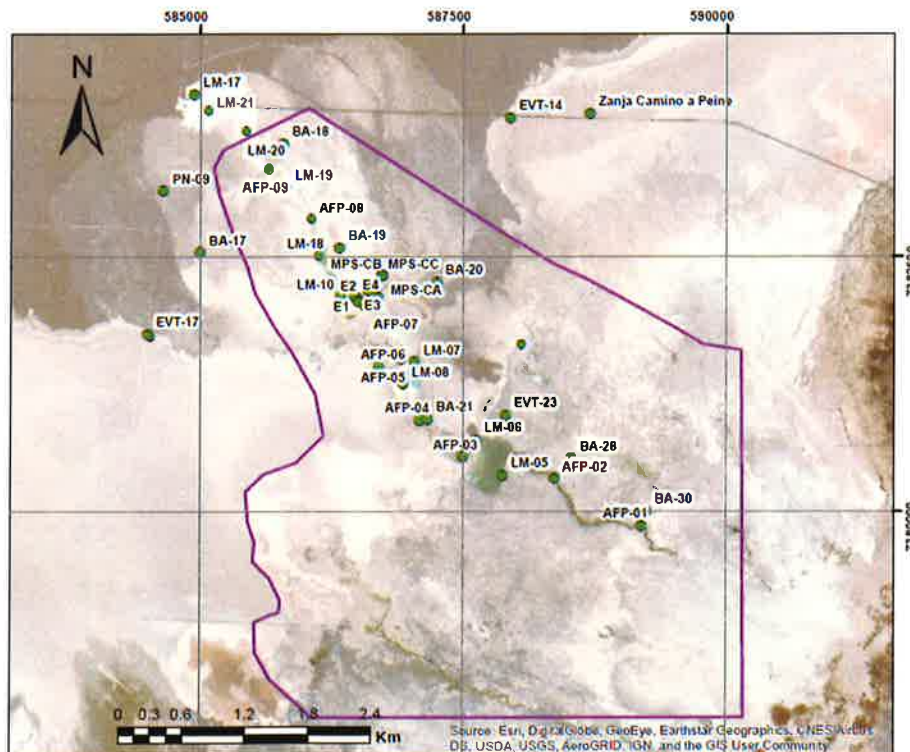



**Albemarle Limitada**

Avenida Héctor Gómez 975, lote 4  
Antofagasta, Chile

Teléfono: 56-55-2351013  
www.albemarlelitio.cl

Con el objetivo de realizar nuestro trabajo en un escenario de transparencia con las comunidades, es que reiteramos nuestra disposición para que en el caso que algún comunero (a) quisiera participar de las actividades de monitoreo, comunicarlo y así incluirlos en la jornada programada.

Sin otro particular, le saluda atentamente,

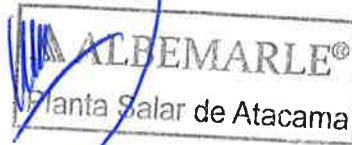

**Sebastian Pinto Ortiz**  
**Coordinador Relaciones Comunitarias Planta Salar**  
**Albemarle Limitada**

- Archivo RRCC Albemarle Ltda.



Albemarle Limitada

Avenida Héctor Gómez 975, lote 4  
Antofagasta, Chile

Teléfono: 56-55-2351013

www.albemarlelitio.cl

Salar de Atacama, 22 de Mayo 2020  
RLPS 140 /2020

Señora  
Amanda Barrera Conzué  
Presidente Comunidad Atacameña de Peine  
Ref.: Monitoreos Ambientales Junio 2020

Por medio del presente, comunico a usted que en el marco de los compromisos que Albemarle ha adquirido en la RCA 21/2016, se realizarán campañas de monitoreo ambiental en territorios de la Comunidad Atacameña de Peine durante el mes de Junio de 2020. En específico las actividades a desarrollar serán:

**Viernes 12 de junio:** Ingresará personal de monitoreo en terreno de Albemarle (un coordinador y 3 ayudantes; Celular: +56 9 3197 4661) a realizar las tareas de: niveles freáticos y limnimétricos, aforos, muestreo, medición de parámetros in situ, descarga de datos, monitoreo de la interface salina y revisión del funcionamiento de estación hidrometeorológica en el sector denominado **Peine interior y Borde Este**.

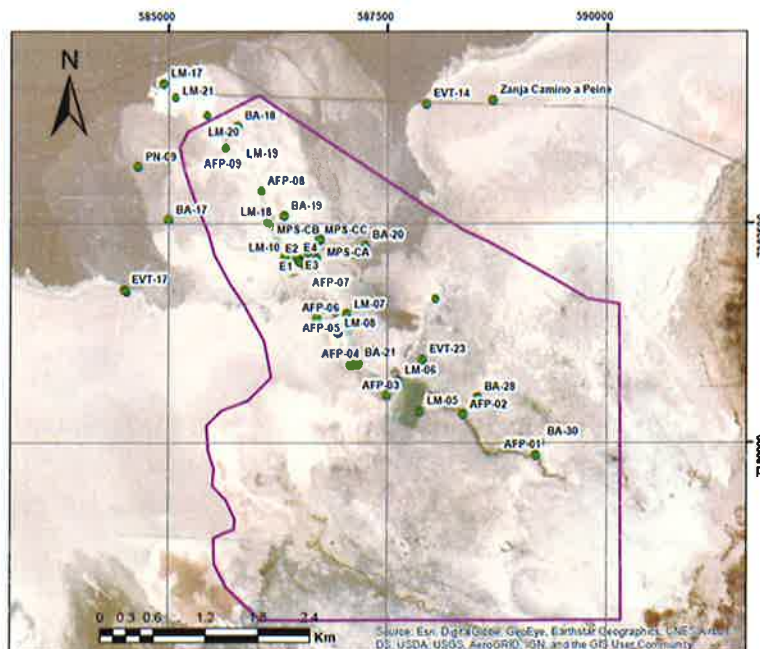

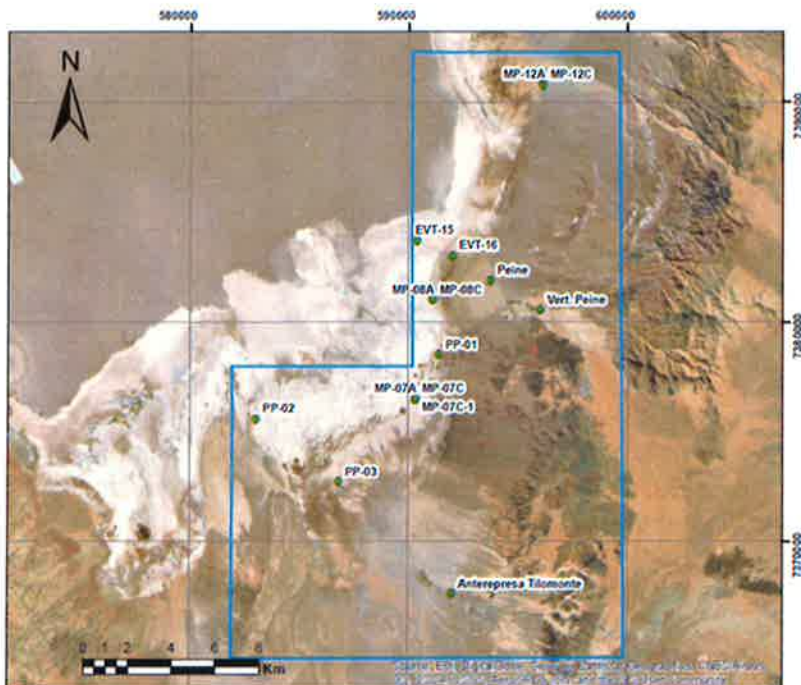

Con el objetivo de realizar nuestro trabajo en un escenario de transparencia con las comunidades, es que reiteramos nuestra disposición para que en el caso que algún comunero (a) quisiera participar de las actividades de monitoreo, comunicarlo y así incluirlos en la jornada programada.

Sin otro particular, le saluda atentamente,



**Sebastian Pinto Ortiz**  
**Coordinador Relaciones Comunitarias Planta Salar**  
**Albemarle Limitada**

Salar de Atacama, 22 de Mayo 2020  
RLPS 141 /2020

Señora  
Amanda Barrera Conzué  
Presidente Comunidad Atacameña de Peine  
Ref.: Monitoreos Ambientales Junio 2020

Por medio del presente, comunico a usted que en el marco de los compromisos que Albemarle ha adquirido en la RCA 21/2016, se realizarán campañas de monitoreo ambiental en territorios de la Comunidad Atacameña de Peine durante el mes de Junio de 2020. En específico las actividades a desarrollar serán:

### PERMISO EVAPOTRANSPIRACIÓN

**Sábado 13 de junio:** Ingresará personal de monitoreo en terreno de Albemarle (un coordinador y 3 ayudantes; Celular: +56 9 3197 4661) a realizar tareas de: evapotranspiración con domo, sector denominado **Núcleo Peine y Borde este**.

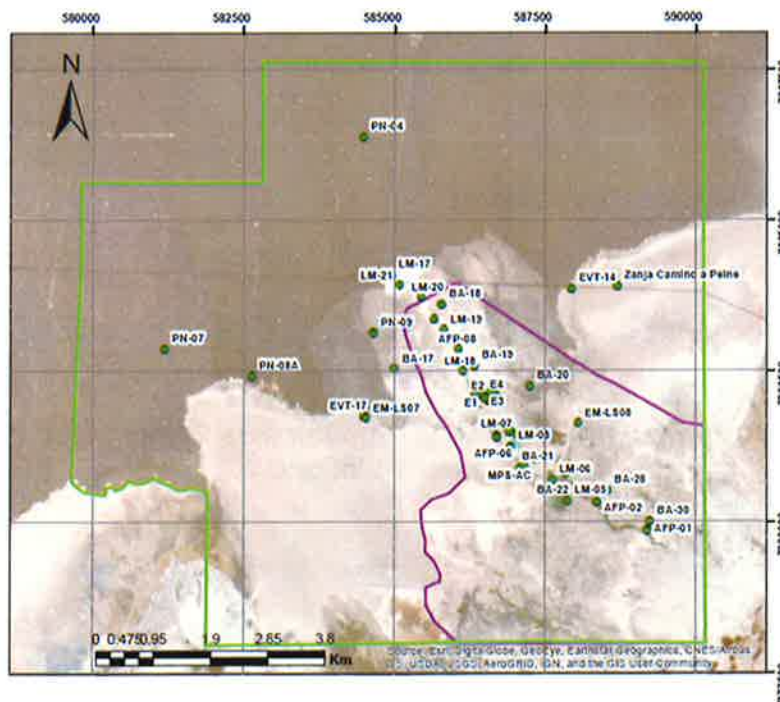

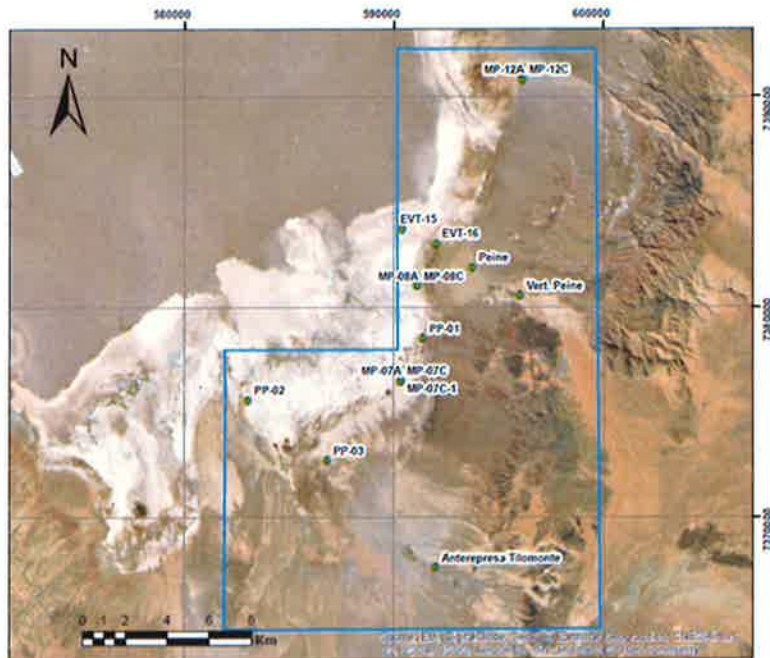

Con el objetivo de realizar nuestro trabajo en un escenario de transparencia con las comunidades, es que reiteramos nuestra disposición para que en el caso que algún comunero (a) quisiera participar de las actividades de monitoreo, comunicarlo y así incluirlos en la jornada programada.

Sin otro particular, le saluda atentamente,



**ALBEMARLE®**  
Planta Salar de Atacama

**Sebastian Pinto Ortiz**  
**Coordinador Relaciones Comunitarias Planta Salar**  
**Albemarle Limitada**

Salar de Atacama, 22 de Mayo 2020  
RLPS 142 /2020

Señora  
Amanda Barrera Conzué  
Presidente Comunidad Atacameña de Peine  
Ref.: Monitoreos Ambientales Junio 2020

Por medio del presente, comunico a usted que en el marco de los compromisos que Albemarle ha adquirido en la RCA 21/2016, se realizarán campañas de monitoreo ambiental en territorios de la Comunidad Atacameña de Peine durante el mes de Junio de 2020. En específico las actividades a desarrollar serán:

### PERMISO EVAPOTRANSPIRACIÓN

**Domingo 14 de junio:** Ingresará personal de monitoreo en terreno de Albemarle (un coordinador y 3 ayudantes; Celular: +56 9 3197 4661) a realizar tareas de: evapotranspiración con domo, sector denominado **Núcleo Peine y Borde este**.

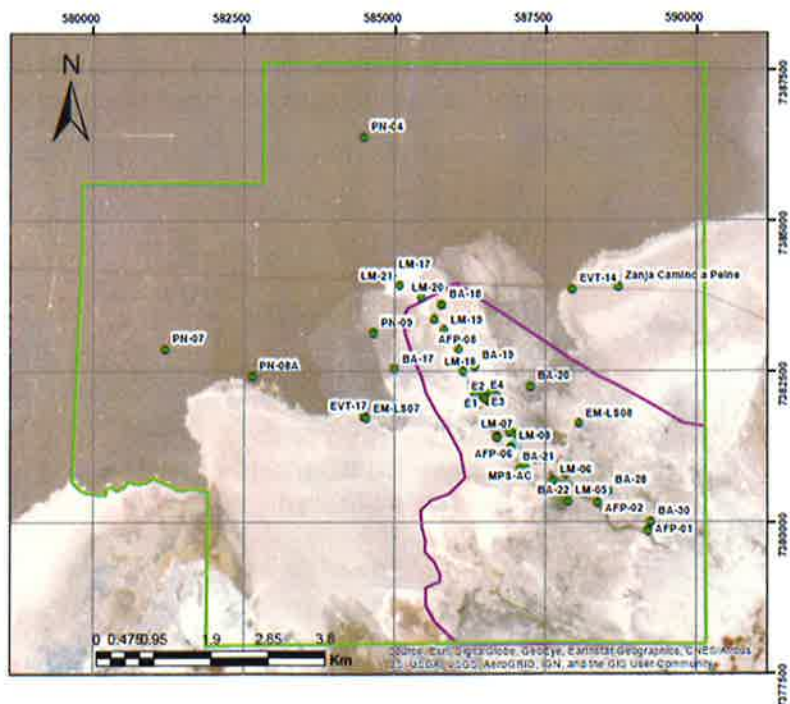

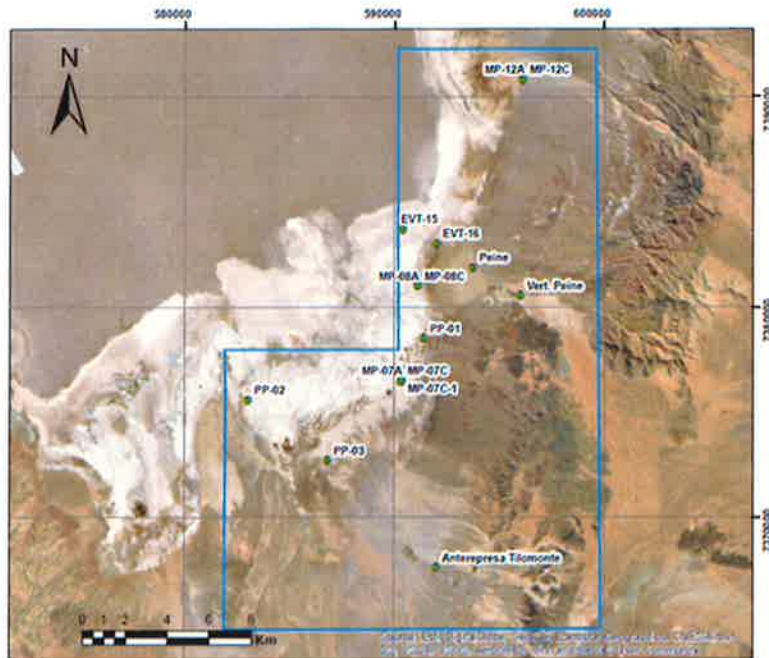

Con el objetivo de realizar nuestro trabajo en un escenario de transparencia con las comunidades, es que reiteramos nuestra disposición para que en el caso que algún comunero (a) quisiera participar de las actividades de monitoreo, comunicarlo y así incluirlos en la jornada programada.

Sin otro particular, le saluda atentamente,

**Sebastian Pinto Ortiz**  
**Coordinador Relaciones Comunitarias Planta Salar**  
**Albemarle Limitada**

Salar de Atacama, 22 de Mayo 2020  
RLPS 143 /2020

Señora  
Amanda Barrera Conzué  
Presidente Comunidad Atacameña de Peine  
Ref.: Monitoreos Ambientales Junio 2020

Por medio del presente, comunico a usted que en el marco de los compromisos que Albemarle ha adquirido en la RCA 21/2016, se realizarán campañas de monitoreo ambiental en territorios de la Comunidad Atacameña de Peine durante el mes de Junio de 2020. En específico las actividades a desarrollar serán:

### MONITOREO DE VEGETACIÓN AZONAL

**Martes 16 de Junio:** Personal de la Consultora Ausenco, liderados por Patricio Olivares, Ingeniero Forestal (Teléfono: +56 9 8709 7872); realizarían las actividades de: Colecta de semillas y muestras vegetales en algunos puntos ubicados en el sector de P6, ruta al norte de Peine Peine (pueblo y zona aledaña). Esta actividad será acompañada por personal de Albemarle (Teléfono: +56 9 6509 7904).





Con el objetivo de realizar nuestro trabajo en un escenario de transparencia con las comunidades, es que reiteramos nuestra disposición para que en el caso que algún comunero (a) quisiera participar de las actividades de monitoreo, comunicarlo y así incluirlos en la jornada programada.

Sin otro particular, le saluda atentamente,

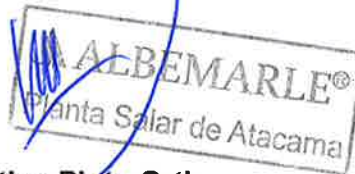

**Sebastian Pinto Ortiz**  
**Coordinador Relaciones Comunitarias Planta Salar**  
**Albemarle Limitada**

- Archivo RRCC Albemarle Ltda.



Salar de Atacama, 22 de Mayo 2020  
RLPS 144 /2020

Señora  
Amanda Barrera Conzué  
Presidente Comunidad Atacameña de Peine  
Ref.: Monitoreos Ambientales Junio 2020

Por medio del presente, comunico a usted que en el marco de los compromisos que Albemarle ha adquirido en la RCA 21/2016, se realizarán campañas de monitoreo ambiental en territorios de la Comunidad Atacameña de Peine durante el mes de Junio de 2020. En específico las actividades a desarrollar serán:

### PERMISO EVAPOTRANSPIRACIÓN

**Miércoles 17 de junio:** Ingresará personal de monitoreo en terreno de Albemarle (un coordinador y 3 ayudantes; Celular: +56 9 3197 4661) a realizar tareas de: evapotranspiración con domo, sector denominado **Tilopozo y La Punta La Brava interior exterior**.

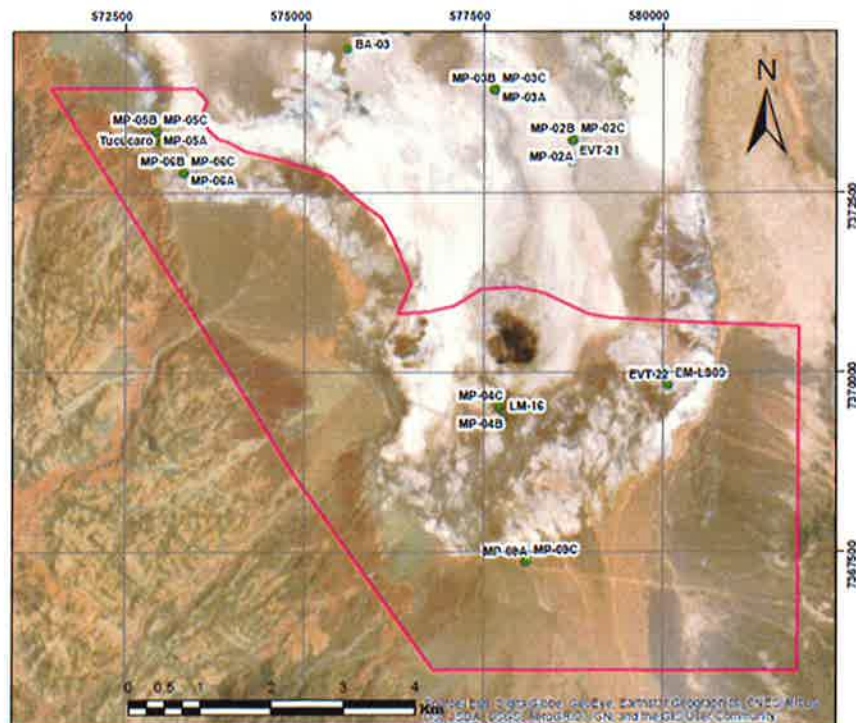

Albemarle Limitada  
 Avenida Héctor Gómez 975, lote 4  
 Antofagasta, Chile

Teléfono: 56-55-2351013  
 www.albemarlelitio.cl

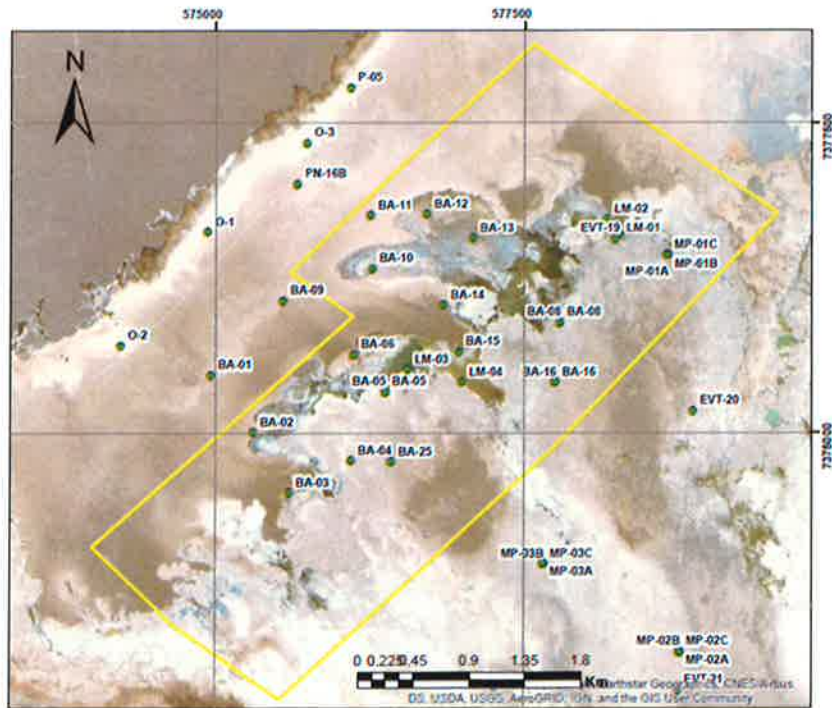
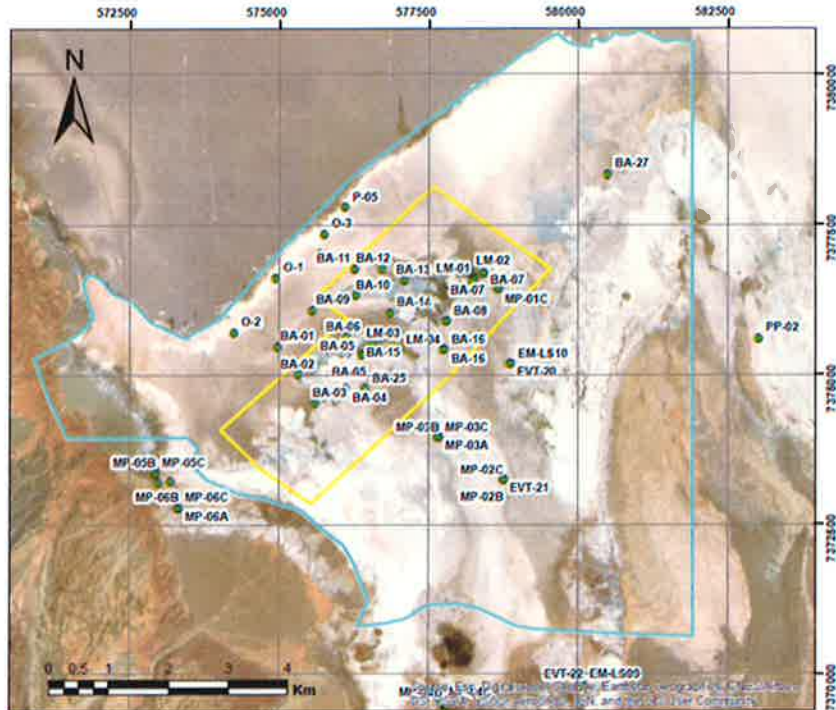

**Albemarle Limitada**

Avenida Héctor Gómez 975, lote 4  
Antofagasta, Chile

Teléfono: 56-55-2351013

www.albemarlelitio.cl

## MONITOREO DE VEGETACIÓN AZONAL

**Miércoles 17 de Junio:** Personal de la Consultora Ausenco, liderados por Patricio Olivares, Ingeniero Forestal (Teléfono: +56 9 8709 7872); realizarían las actividades de: Colecta y prospección de semillas y muestras vegetales en algunos puntos ubicados en el sector de Tilopozo y La Punta La Brava. Esta actividad será acompañada por personal de Albemarle (Teléfono: +56 9 6509 7904).

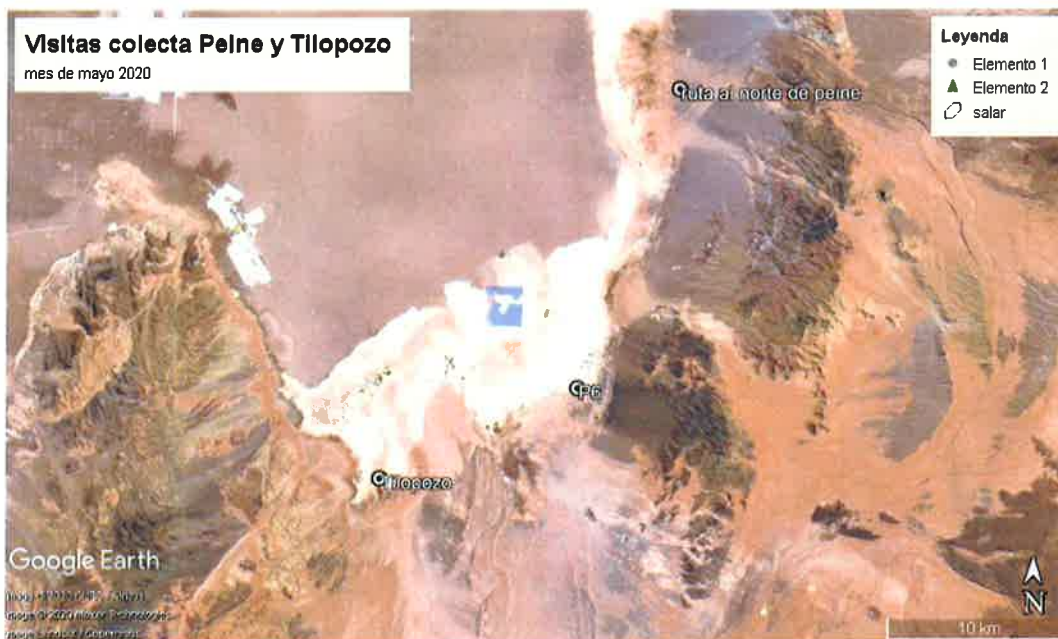

Con el objetivo de realizar nuestro trabajo en un escenario de transparencia con las comunidades, es que reiteramos nuestra disposición para que en el caso que algún comunero (a) quisiera participar de las actividades de monitoreo, comunicarlo y así incluirlos en la jornada programada.

Sin otro particular, le saluda atentamente,



**Sebastian Pinto Ortiz**  
**Coordinador Relaciones Comunitarias Planta Salar**  
**Albemarle Limitada**

**Albemarle Limitada**

Avenida Héctor Gómez 975, lote 4  
Antofagasta, Chile

Teléfono: 56-55-2351013  
www.albemarlelitio.cl

Salar de Atacama, 22 de Mayo 2020  
RLPS 145 /2020

Señora  
Amanda Barrera Conzué  
Presidente Comunidad Atacameña de Peine  
Ref.: Monitoreos Ambientales Junio 2020

Por medio del presente, comunico a usted que en el marco de los compromisos que Albemarle ha adquirido en la RCA 21/2016, se realizarán campañas de monitoreo ambiental en territorios de la Comunidad Atacameña de Peine durante el mes de Junio de 2020. En específico las actividades a desarrollar serán:

### PERMISO EVAPOTRANSPIRACIÓN

**Jueves 18 de junio:** Ingresará personal de monitoreo en terreno de Albemarle (un coordinador y 3 ayudantes; Celular: +56 9 3197 4661) a realizar tareas de: evapotranspiración con domo, sector denominado **Tilopozo y La Punta La Brava interior exterior**.

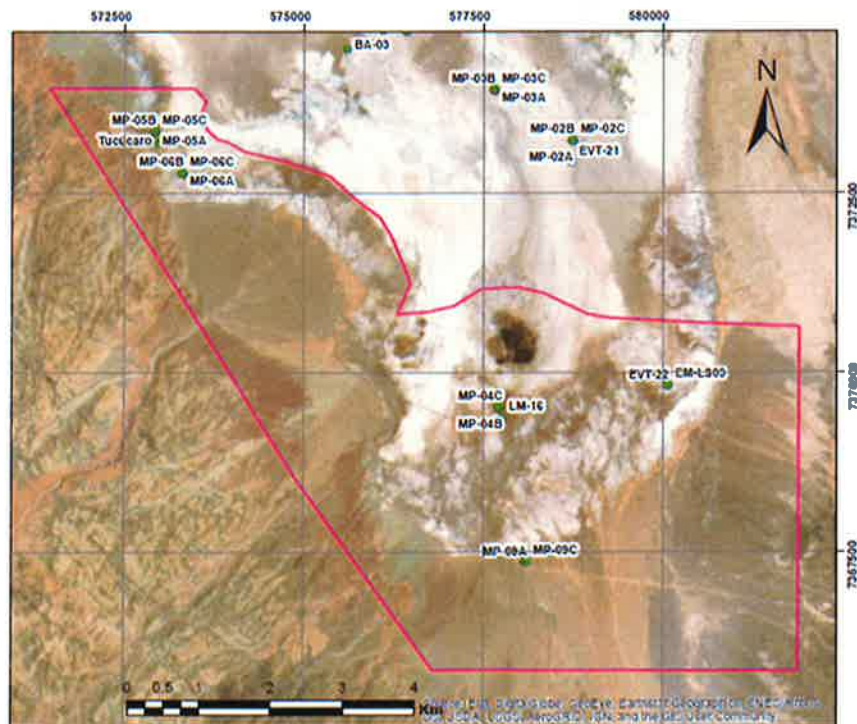

Albemarle Limitada  
 Avenida Héctor Gómez 975, lote 4  
 Antofagasta, Chile

Teléfono: 56-55-2351013  
 www.albemarlelitio.cl

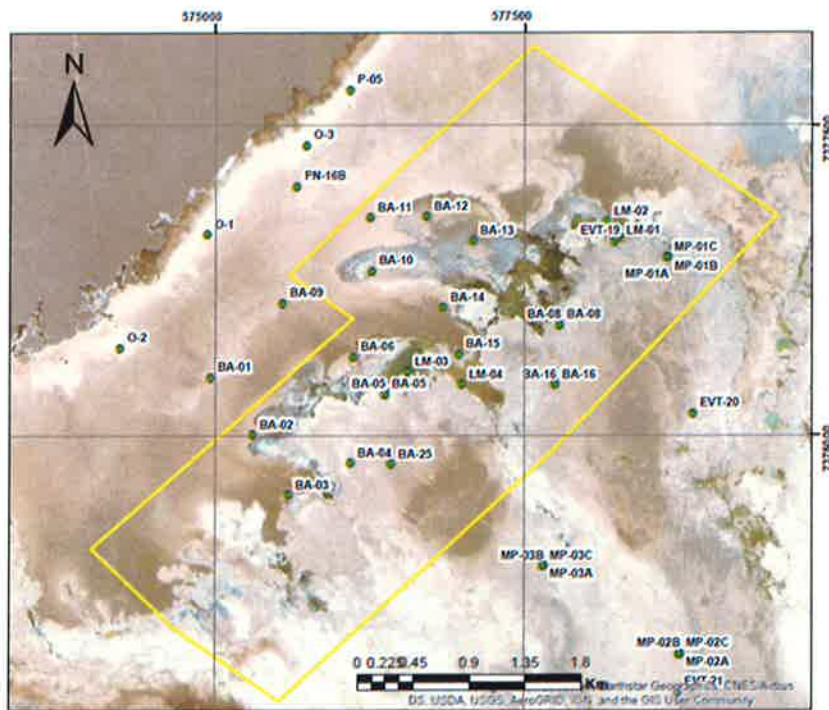
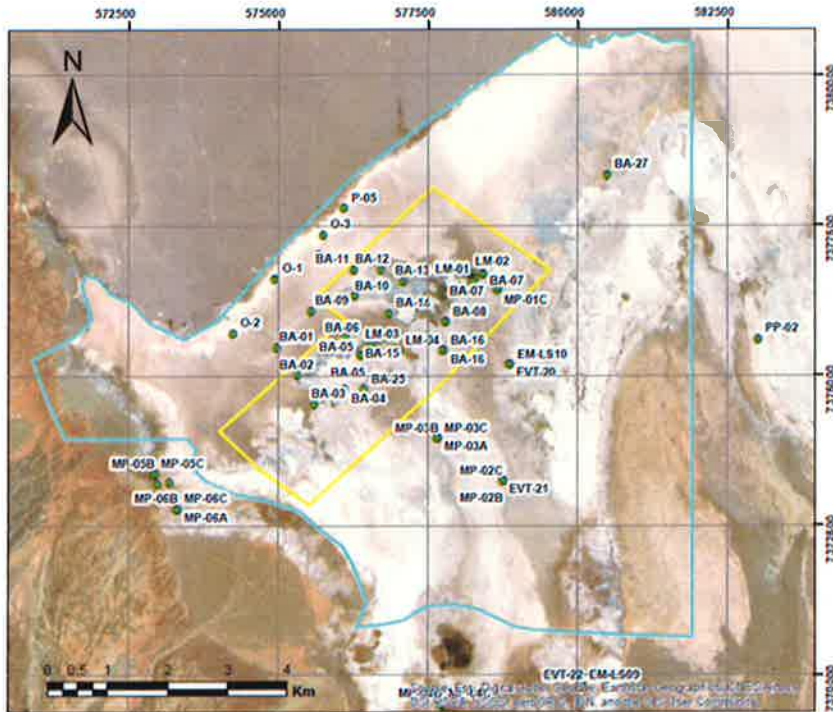

Albemarle Limitada

Avenida Héctor Gómez 975, lote 4  
Antofagasta, Chile

Teléfono: 56-55-2351013

www.albemarlelitio.cl

## MONITOREO DE VEGETACIÓN AZONAL

**Jueves 18 de Junio** Personal de la Consultora Ausenco, liderados por Patricio Olivares, Ingeniero Forestal (Teléfono: +56 9 8709 7872); realizarían las actividades de: Colecta de semillas y muestras vegetales en algunos puntos ubicados en el sector de P6, ruta al norte de Peine Peine (pueblo y zona aledaña). Esta actividad será acompañada por personal de Albemarle (Teléfono: +56 9 6509 7904).

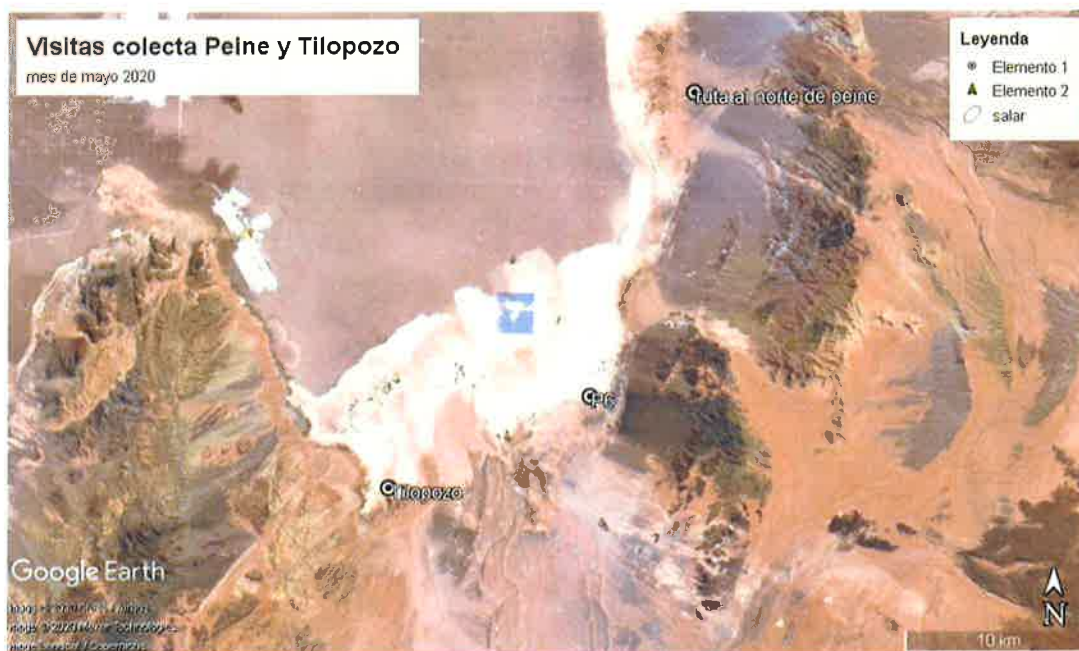



**Albemarle Limitada**

Avenida Héctor Gómez 975, lote 4  
Antofagasta, Chile

Teléfono: 56-55-2351013  
www.albemarlelitio.cl

Con el objetivo de realizar nuestro trabajo en un escenario de transparencia con las comunidades, es que reiteramos nuestra disposición para que en el caso que algún comunero (a) quisiera participar de las actividades de monitoreo, comunicarlo y así incluirlos en la jornada programada.

Sin otro particular, le saluda atentamente,



**Sebastian Pinto Ortiz**  
**Coordinador Relaciones Comunitarias Planta Salar**  
**Albemarle Limitada**

- Archivo RRCC Albemarle Ltda.

Albemarle Limitada

Avenida Héctor Gómez 975, lote 4  
Antofagasta, Chile

Teléfono: 56-55-2351013  
www.albemarlelitio.cl

Salar de Atacama, 22 de Mayo 2020  
RLPS 146 /2020

Señora  
Amanda Barrera Conzué  
Presidente Comunidad Atacameña de Peine  
Ref.: Monitoreos Ambientales Junio 2020

Por medio del presente, comunico a usted que en el marco de los compromisos que Albemarle ha adquirido en la RCA 21/2016, se realizarán campañas de monitoreo ambiental en territorios de la Comunidad Atacameña de Peine durante el mes de Junio de 2020. En específico las actividades a desarrollar serán:

**Lunes 22 de junio:** Ingresará personal de monitoreo en terreno de Albemarle (un coordinador y 3 ayudantes; Celular: +56 9 3197 4661) a realizar las tareas de: niveles freáticos y limnimétricos, aforos, muestreo, medición de parámetros in situ, descarga de datos, monitoreo de la interface salina y revisión del funcionamiento de estación hidrometeorológica en el sector denominado **Sector Peine interior, Núcleo Peine y Borde Este.**

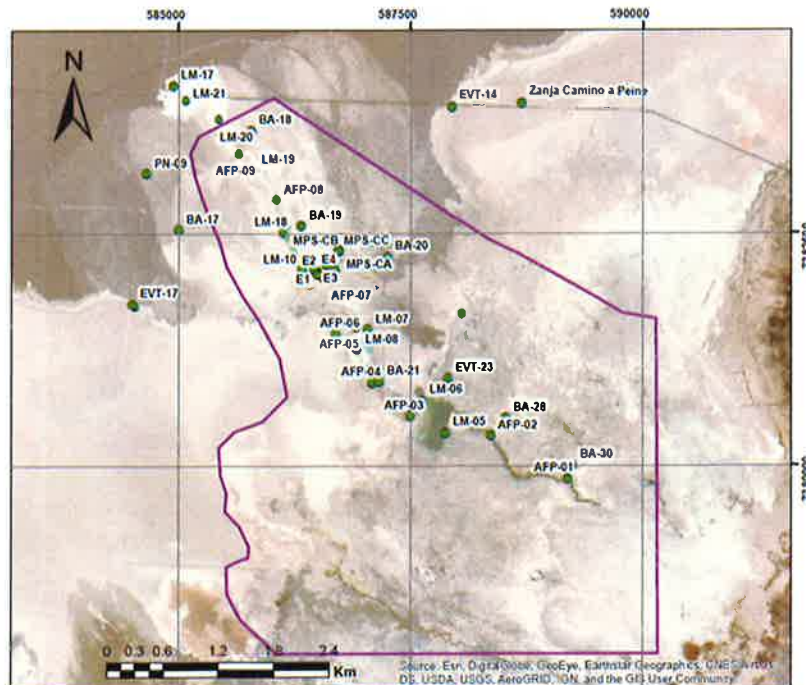



Albemarle Limitada  
 Avenida Héctor Gómez 975, lote 4  
 Antofagasta, Chile

Teléfono: 56-55-2351013  
 www.albemarlelitio.cl

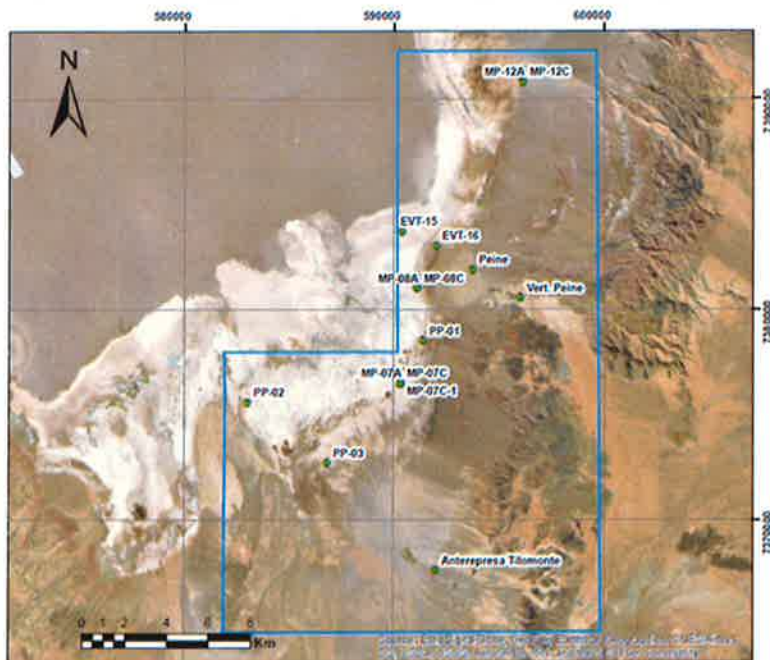
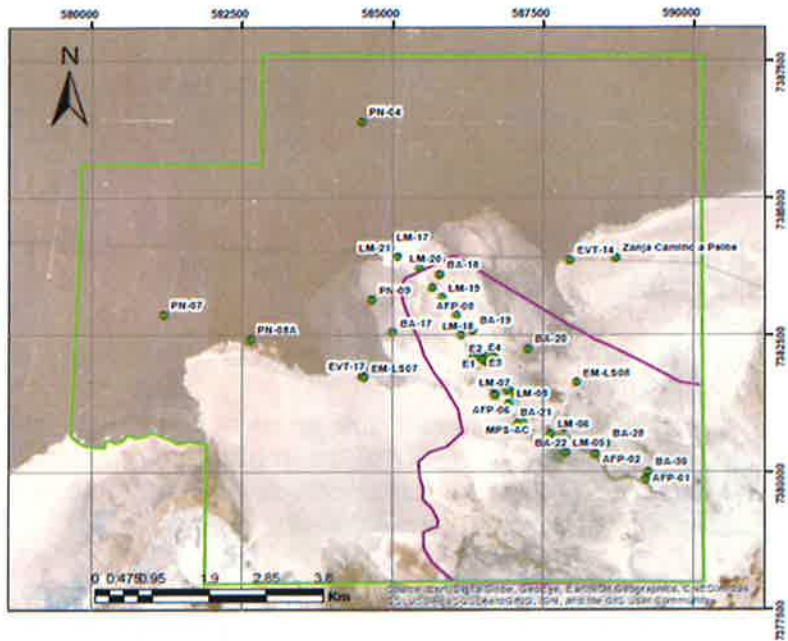



**Albemarle Limitada**

Avenida Héctor Gómez 975, lote 4  
Antofagasta, Chile

Teléfono: 56-55-2351013  
www.albemarlelitio.cl

Con el objetivo de realizar nuestro trabajo en un escenario de transparencia con las comunidades, es que reiteramos nuestra disposición para que en el caso que algún comunero (a) quisiera participar de las actividades de monitoreo, comunicarlo y así incluirlos en la jornada programada.

Sin otro particular, le saluda atentamente,



**Sebastian Pinto Ortiz**  
**Coordinador Relaciones Comunitarias Planta Salar**  
**Albemarle Limitada**

- Archivo RRCC Albemarle Ltda.

Salar de Atacama, 22 de Mayo 2020  
RLPS 147 /2020

Señora  
Amanda Barrera Conzué  
Presidente Comunidad Atacameña de Peine  
Ref.: Monitoreos Ambientales Junio 2020

Por medio del presente, comunico a usted que en el marco de los compromisos que Albemarle ha adquirido en la RCA 21/2016, se realizarán campañas de monitoreo ambiental en territorios de la Comunidad Atacameña de Peine durante el mes de Junio de 2020. En específico las actividades a desarrollar serán:

**Domingo 28 de junio:** Ingresará personal de monitoreo en terreno Albemarle (un coordinador y 3 ayudantes; Celular: +56 9 3197 4661) a realizar las tareas de: niveles freáticos y limnimétricos, aforos, muestreo, medición de parámetros in situ, monitoreo de la interface salina en el sector denominado **Sistema Lagunar La Punta y La Brava Interior y Exterior.**

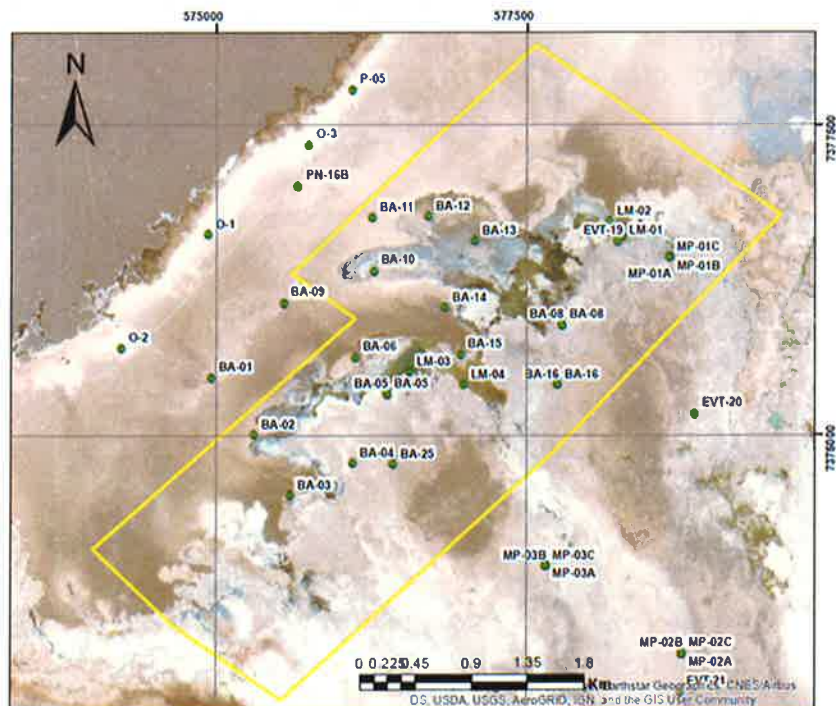

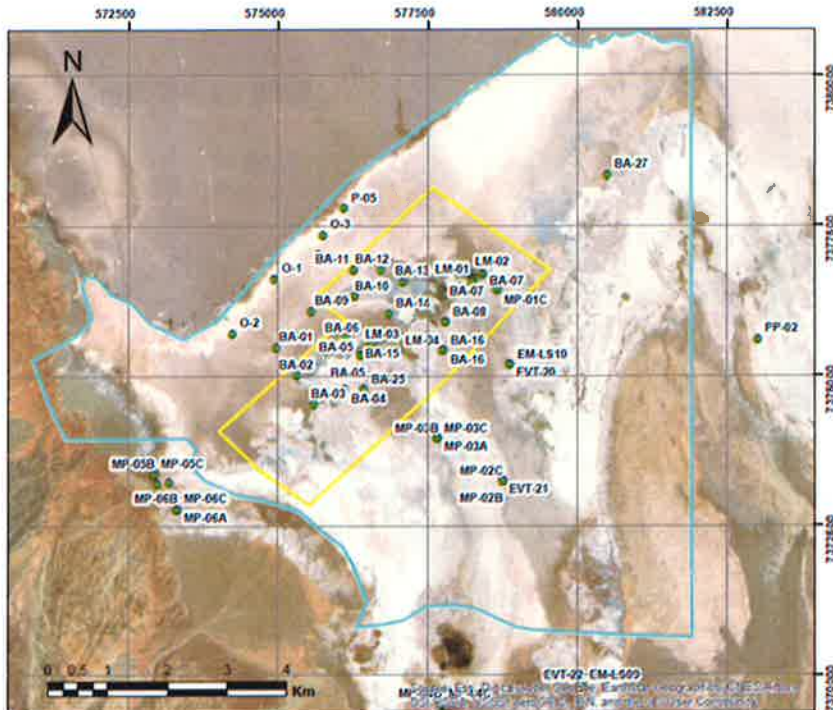

Con el objetivo de realizar nuestro trabajo en un escenario de transparencia con las comunidades, es que reiteramos nuestra disposición para que en el caso que algún comunero (a) quisiera participar de las actividades de monitoreo, comunicarlo y así incluirlos en la jornada programada.

Sin otro particular, le saluda atentamente,

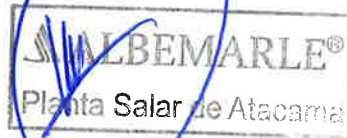

**Sebastian Pinto Ortiz**  
**Coordinador Relaciones Comunitarias Planta Salar**  
**Albemarle Limitada**

Salar de Atacama, 22 de Mayo 2020  
RLPS 148 /2020

Señora  
Amanda Barrera Conzué  
Presidente Comunidad Atacameña de Peine  
Ref.: Monitoreos Ambientales Junio 2020

Por medio del presente, comunico a usted que en el marco de los compromisos que Albemarle ha adquirido en la RCA 21/2016, se realizarán campañas de monitoreo ambiental en territorios de la Comunidad Atacameña de Peine durante el mes de Junio de 2020. En específico las actividades a desarrollar serán:

**Lunes 29 de junio:** Ingresará personal de monitoreo en terreno Albemarle (un coordinador y 3 ayudantes; Celular: +56 9 3197 4661) a realizar las tareas de: niveles freáticos y limnimétricos, aforos, muestreo, medición de parámetros in situ, monitoreo de la interface salina en el sector denominado **Sistema Lagunar Peine interior, Núcleo Peine y borde Este.**

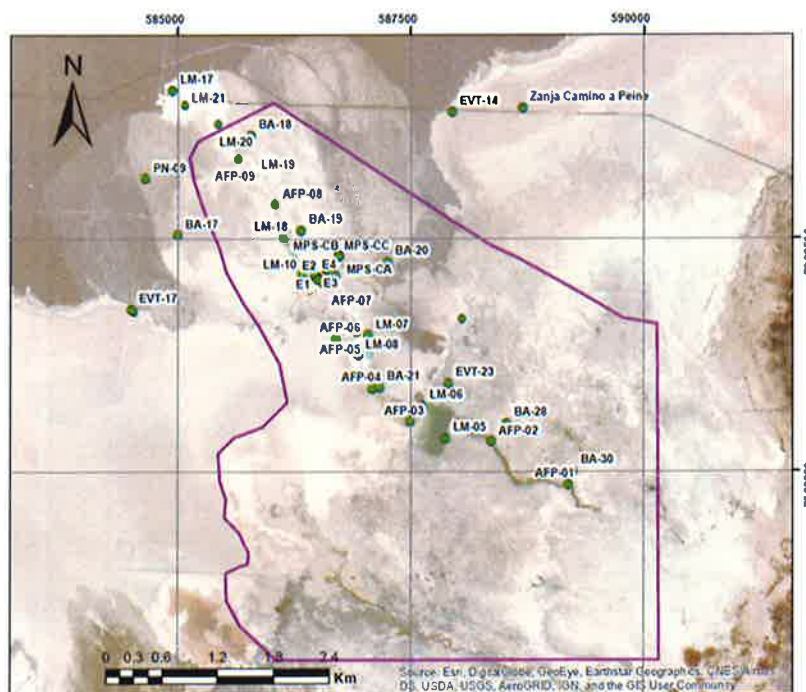

Albemarle Limitada  
 Avenida Héctor Gómez 975, lote 4  
 Antofagasta, Chile

Teléfono: 56-55-2351013  
 www.albemarlelitio.cl

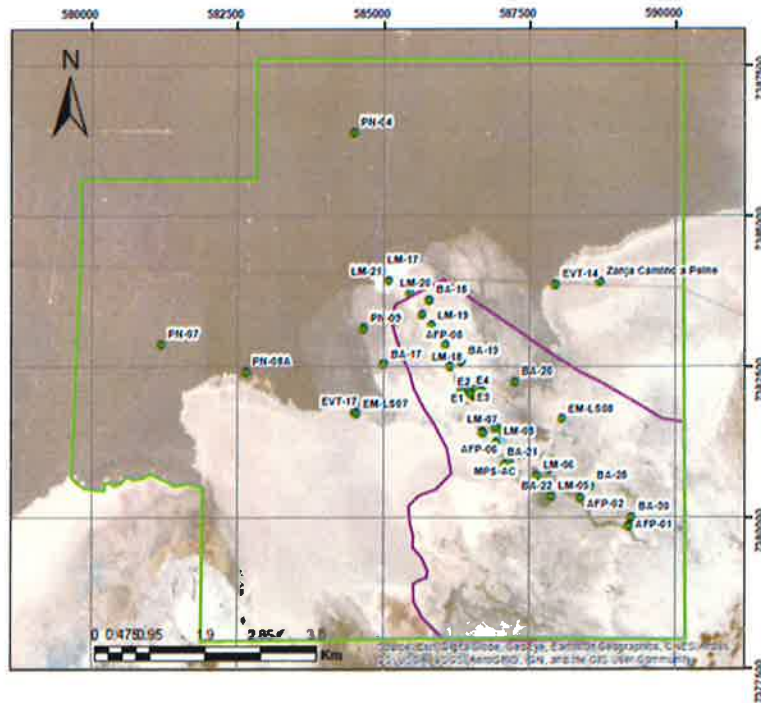
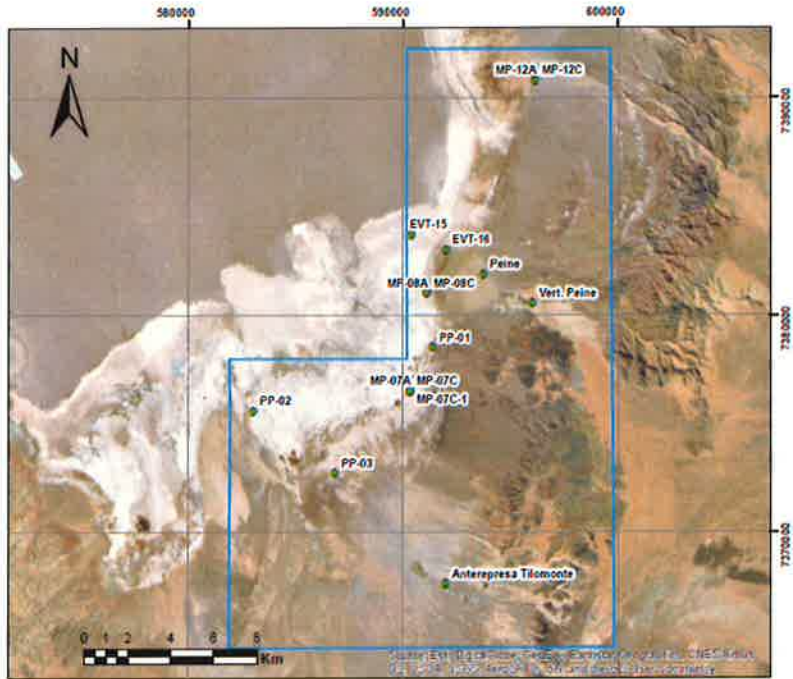



**Albemarle Limitada**

Avenida Héctor Gómez 975, lote 4  
Antofagasta, Chile

Teléfono: 56-55-2351013

[www.albemarlelitio.cl](http://www.albemarlelitio.cl)

Con el objetivo de realizar nuestro trabajo en un escenario de transparencia con las comunidades, es que reiteramos nuestra disposición para que en el caso que algún comunero (a) quisiera participar de las actividades de monitoreo, comunicarlo y así incluirlos en la jornada programada.

Sin otro particular, le saluda atentamente,



**Sebastian Pinto Ortiz**  
**Coordinador Relaciones Comunitarias Planta Salar**  
**Albemarle Limitada**

- Archivo RRCC Albemarle Ltda.

Albemarle Limitada

Avenida Héctor Gómez 975, lote 4  
Antofagasta, Chile

Teléfono: 56-55-2351013  
www.albemarlelitio.cl

Salar de Atacama, 22 de Mayo 2020  
RLPS 149 /2020

Señora  
Amanda Barrera Conzué  
Presidente Comunidad Atacameña de Peine  
Ref.: Monitoreos Ambientales Junio 2020

Por medio del presente, comunico a usted que en el marco de los compromisos que Albemarle ha adquirido en la RCA 21/2016, se realizarán campañas de monitoreo ambiental en territorios de la Comunidad Atacameña de Peine durante el mes de Junio de 2020. En específico las actividades a desarrollar serán:

**Martes 30 de junio:** Ingresará personal de monitoreo en terreno de Albemarle (un coordinador y 3 ayudantes; Celular: +56 9 3197 4661) a realizar las tareas de: niveles freáticos y limnimétricos, aforos, muestreo, medición de parámetros in situ, medición de la interface salina, en el sector denominado **Sistema Tilopozo, Núcleo Peine y Borde este**.

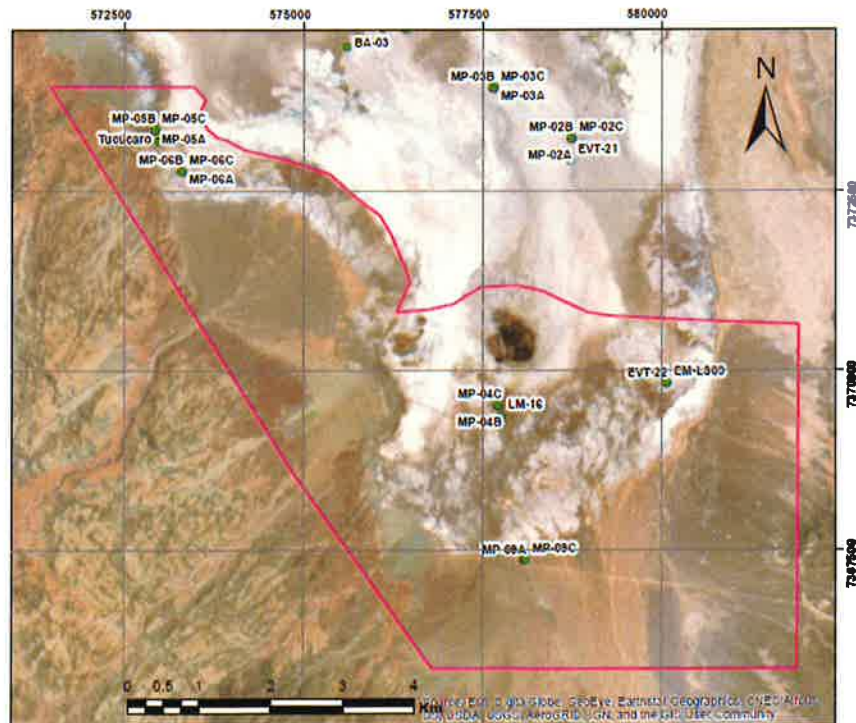



Albemarle Limitada  
 Avenida Héctor Gómez 975, lote 4  
 Antofagasta, Chile

Teléfono: 56-55-2351013  
 www.albemarlelitio.cl

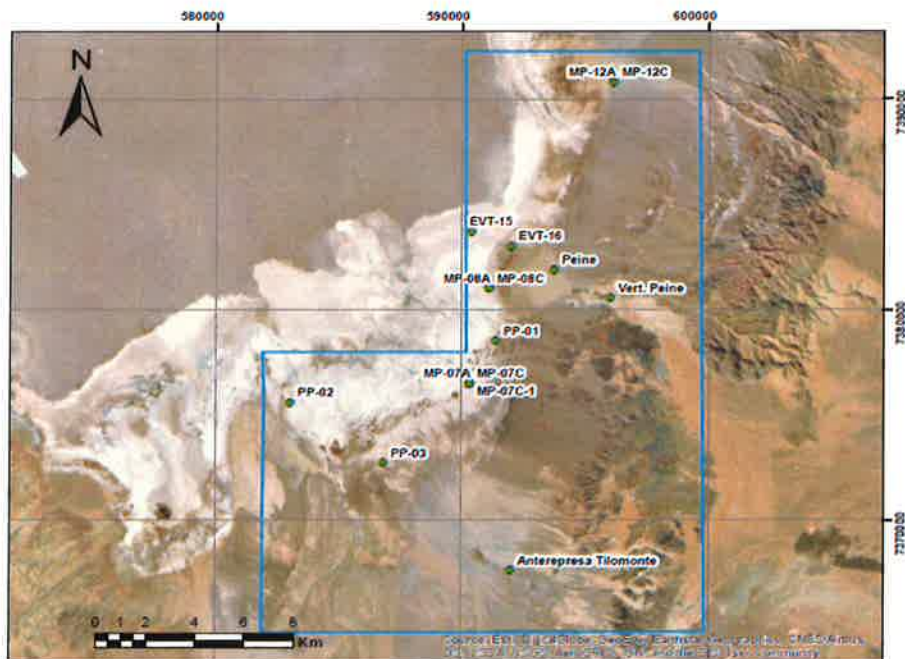
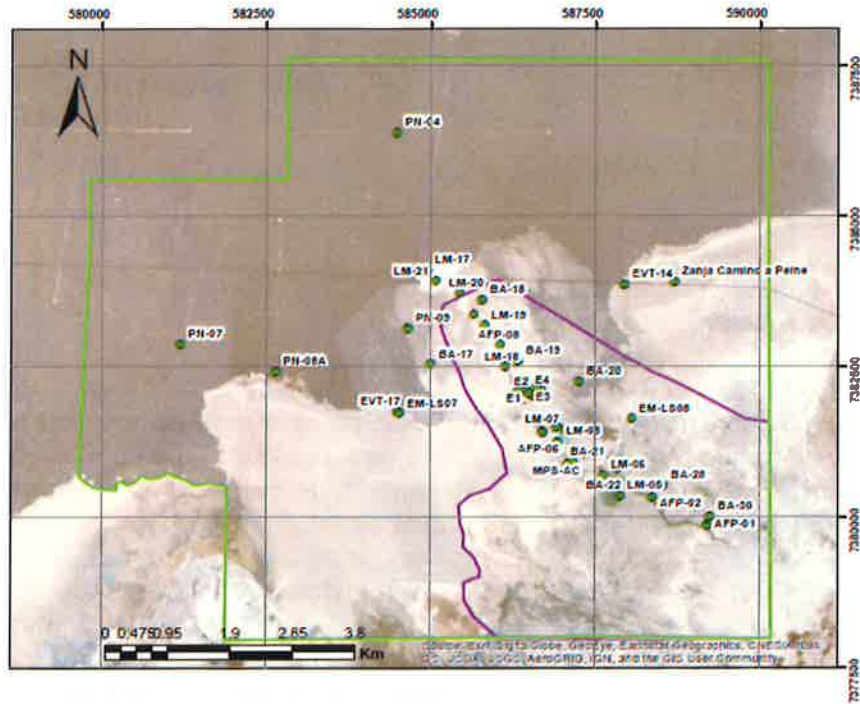



**Albemarle Limitada**

Avenida Héctor Gómez 975, lote 4  
Antofagasta, Chile

Teléfono: 56-55-2351013  
www.albemarlelitio.cl

Con el objetivo de realizar nuestro trabajo en un escenario de transparencia con las comunidades, es que reiteramos nuestra disposición para que en el caso que algún comunero (a) quisiera participar de las actividades de monitoreo, comunicarlo y así incluirlos en la jornada programada.

Sin otro particular, le saluda atentamente,



**Sebastian Pinto Ortiz**  
**Coordinador Relaciones Comunitarias Planta Salar**  
**Albemarle Limitada**

- Archivo RRCC Albemarle Ltda.



**Albemarle Limitada**

Avenida Héctor Gómez 975, lote 4  
Antofagasta, Chile

Teléfono: 56-55-2351013  
www.albemarlelitio.cl

Salar de Atacama, 22 de Mayo 2020  
RLPS 151/2020

Señora  
Ana Ramos  
Presidenta Comunidad Atacameña de Solor  
Ref.: Monitoreos Ambientales Junio 2020

Por medio del presente, comunico a usted que en el marco de los compromisos que Albemarle ha adquirido en la RCA 21/2016, se realizarán campañas de monitoreo ambiental en territorios de la Comunidad Atacameña de Solor durante el mes de Junio de 2020.

**Complejo Turístico de la Laguna Tebenquiche fue cambiado a Santuario de la Naturaleza Laguna Tebenquiche) (solo considera la componente hídrica).**

#### **PERMISOS EVAPOTRANSPIRACIÓN:**

**Sábado 20 de junio:** Ingresará personal de monitoreo en terreno de Albemarle (un coordinador y 3 ayudantes; Celular: +56 9 3197 4661) a realizar tareas de: evapotranspiración con domo y descarga datos Estación Hidrometeorológica, sector denominado **Santuario de la Naturaleza Laguna Tebenquiche**.

**Sábado 20 de junio:** Ingresará personal de monitoreo en terreno de Albemarle (un coordinador y 3 ayudantes; Celular: +56 9 3197 4661) a realizar tareas de: evapotranspiración con domo y descarga datos Estación Hidrometeorológica, ubicado en **cercanía al sector del Complejo Laguna Cejar**.

**Domingo 21 de junio:** Ingresará personal de monitoreo en terreno de Albemarle (un coordinador y 3 ayudantes; Celular: +56 9 3197 4661) a realizar tareas de: evapotranspiración con domo y descarga datos Estación Hidrometeorológica, sector denominado **Santuario de la Naturaleza Laguna Tebenquiche**

**Domingo 21 de junio:** Ingresará personal de monitoreo en terreno de Albemarle (un coordinador y 3 ayudantes; Celular: +56 9 3197 4661) a realizar tareas de: evapotranspiración con domo y descarga datos Estación Hidrometeorológica, sector denominado ubicado en **cercanía al sector del Complejo Laguna Cejar**.

Julio de 2020



**Albemarle Limitada**

Avenida Héctor Gómez 975, lote 4  
Antofagasta, Chile

Teléfono: 56-55-2351013  
www.albemarlelitio.cl

Salar de Atacama, 23 de Junio 2020  
RLPS 164 /2020

Señor  
Hector Cruz Castro  
Presidenta Comunidad Atacameña de Camar  
Ref.: Monitoreos Ambientales Julio 2020

Por medio del presente, comunico a usted que en el marco de los compromisos que Albemarle ha adquirido en la RCA 21/2016, se realizarán campañas de monitoreo ambiental en territorios de la Comunidad Atacameña de Coyo durante el mes de Julio 2020.

**Martes 21 de julio:** Ingresará personal de monitoreo en terreno Albemarle (un coordinador y 3 ayudantes; Celular: +56 9 3197 4661) a realizar las tareas de: muestreo ETFA y medición de parámetros in situ en Vertiente Camar.

Con el objetivo de realizar nuestro trabajo en un escenario de transparencia con las comunidades, es que reiteramos nuestra disposición para que en el caso que algún comunero (a) quisiera participar de las actividades de monitoreo, comunicarlo y así incluirlos en la jornada programada.

Sin otro particular, le saluda atentamente,

**Sebastián Pinto Ortiz**  
**Coordinador Relaciones Comunitarias Planta Salar**  
**Albemarle Limitada**

- Archivo RRCC Albemarle Ltda.



**Albemarle Limitada**

Avenida Héctor Gómez 975, lote 4  
Antofagasta, Chile

Teléfono: 56-55-2351013  
www.albemarlelitio.cl

Salar de Atacama, 23 de Junio 2020  
RLPS 166 /2020

Señora  
Lady Sandón Orellana  
Presidenta Comunidad Atacameña de Coyo  
Ref.: Monitoreos Ambientales Julio 2020

Por medio del presente, comunico a usted que en el marco de los compromisos que Albemarle ha adquirido en la RCA 21/2016, se realizarán campañas de monitoreo ambiental en territorios de la Comunidad Atacameña de Coyo durante el mes de Julio 2020.

**Comunidad de Coyo (Complejo Turístico de la Laguna Tebenquiche fue cambiado a Santuario de la Naturaleza Laguna Tebenquiche) (solo considera la componente hídrica).**

#### **PERMISOS EVAPOTRANSPIRACIÓN**

**Sábado 18 de julio:** Ingresará personal de monitoreo en terreno de Albemarle (un coordinador y 3 ayudantes; Celular: +56 9 3197 4661) a realizar tareas de: evapotranspiración con domo y descarga datos Estación Hidrometeorológica, sector denominado **Santuario de la Naturaleza Laguna Tebenquiche**.

**Domingo 19 de julio:** Ingresará personal de monitoreo en terreno de Albemarle (un coordinador y 3 ayudantes; Celular: +56 9 3197 4661) a realizar tareas de: evapotranspiración con domo y descarga datos Estación Hidrometeorológica, sector denominado **Santuario de la Naturaleza Laguna Tebenquiche**.

**Sábado 15 de agosto:** Ingresará personal de monitoreo en terreno de Albemarle (un coordinador y 3 ayudantes; Celular: +56 9 3197 4661) a realizar tareas de: descarga datos Estación Hidrometeorológica, sector denominado **Santuario de la Naturaleza Laguna Tebenquiche**.

**Domingo 16 de agosto:** Ingresará personal de monitoreo en terreno de Albemarle (un coordinador y 3 ayudantes; Celular: +56 9 3197 4661) a realizar tareas de: descarga datos Estación Hidrometeorológica, sector denominado **Santuario de la Naturaleza Laguna Tebenquiche**.

**Sábado 12 de septiembre:** Ingresará personal de monitoreo en terreno de Albemarle (un coordinador y 3 ayudantes; Celular: +56 9 3197 4661) a realizar tareas de: evapotranspiración con domo y descarga datos Estación Hidrometeorológica, sector denominado **Santuario de la Naturaleza Laguna Tebenquiche**.



**Albemarle Limitada**

Avenida Héctor Gómez 975, lote 4  
Antofagasta, Chile

Teléfono: 56-55-2351013  
www.albemarlelitio.cl

**Domingo 13 de septiembre:** Ingresará personal de monitoreo en terreno de Albemarle (un coordinador y 3 ayudantes; Celular: +56 9 3197 4661) a realizar tareas de: evapotranspiración con domo y descarga datos Estación Hidrometeorológica, sector denominado **Santuario de la Naturaleza Laguna Tebenquiche**.

**MONITOREO HELEOBIA ATACAMENSIS Y EXTREMÓFILOS:**

**Viernes 10 de julio:** Personal de la Consultora CEA, liderados por Elizabeth Chihuailaf (Teléfono: +56 9 88853060), realizarán las actividades de: Toma de muestras, parámetros in situ. Registrar presencia/ausencia y abundancias de *Heleobia sp.* en Santuario de la Naturaleza Laguna Tebenquiche.

Con el objetivo de realizar nuestro trabajo en un escenario de transparencia con las comunidades, es que reiteramos nuestra disposición para que en el caso que algún comunero (a) quisiera participar de las actividades de monitoreo, comunicarlo y así incluirlos en la jornada programada.

Sin otro particular, le saluda atentamente,



**Sebastián Pinto Ortiz**  
**Coordinador Relaciones Comunitarias Planta Salar**  
**Albemarle Limitada**

- Archivo RRCC Albemarle Ltda.

Salar de Atacama, 23 de Junio 2020  
RLPS 168 /2020

Señora  
Amanda Barrera Conzué  
Presidente Comunidad Atacameña de Peine  
Ref.: Monitoreos Ambientales Julio 2020

Por medio del presente, comunico a usted que en el marco de los compromisos que Albemarle ha adquirido en la RCA 21/2016, se realizarán campañas de monitoreo ambiental en territorios de la Comunidad Atacameña de Peine durante el mes de Julio de 2020. En específico las actividades a desarrollar serán:

### MONITOREO HELEOBIA ATACAMENSIS Y EXTREMÓFILOS:

**Lunes 6 de julio:** Personal de la Consultora CEA, liderados por Elizabeth Chihuailaf (Teléfono: +56 9 88853060), realizarán las actividades de: Toma de muestras, parámetros in situ. Registrar presencia/ausencia y abundancias de *Heleobia sp.* y Toma de muestras extremófilos en **Peine Interior y Tilopozo**.

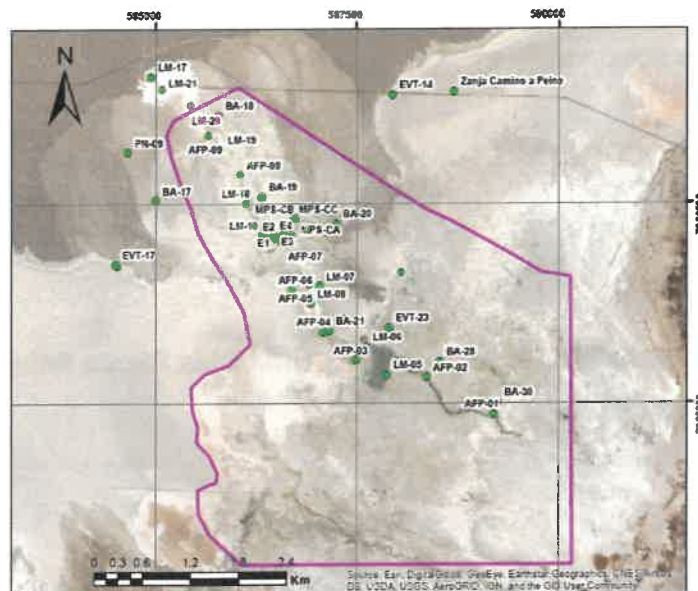



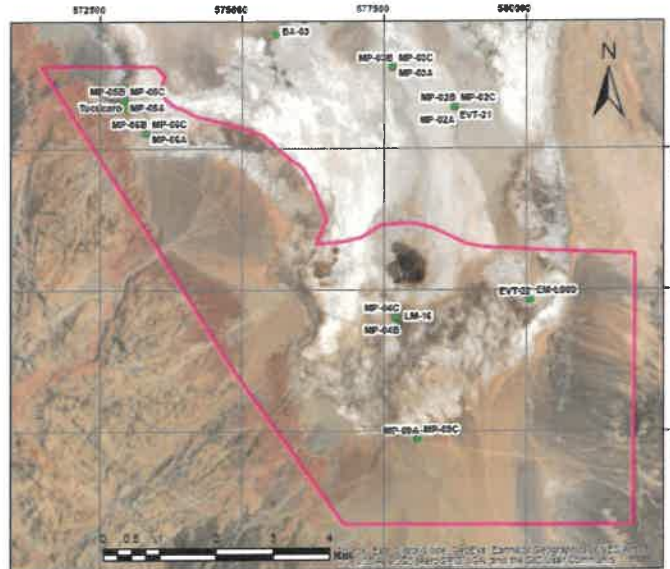

Con el objetivo de realizar nuestro trabajo en un escenario de transparencia con las comunidades, es que reiteramos nuestra disposición para que en el caso que algún comunero (a) quisiera participar de las actividades de monitoreo, comunicarlo y así incluirlos en la jornada programada.

Sin otro particular, le saluda atentamente,



**Sebastian Pinto Ortiz**  
**Coordinador Relaciones Comunitarias Planta Salar**  
**Albemarle Limitada**

Salar de Atacama, 23 de Junio 2020  
RLPS 169 /2020

Señora  
Amanda Barrera Conzué  
Presidente Comunidad Atacameña de Peine  
Ref.: Monitoreos Ambientales Julio 2020

Por medio del presente, comunico a usted que en el marco de los compromisos que Albemarle ha adquirido en la RCA 21/2016, se realizarán campañas de monitoreo ambiental en territorios de la Comunidad Atacameña de Peine durante el mes de Julio de 2020. En específico las actividades a desarrollar serán:

#### **MONITOREO HELEOBIA ATACAMENSIS Y EXTREMÓFILOS:**

**Martes 7 de julio:** Personal de la Consultora CEA, liderados por Elizabeth Chihuailaf (Teléfono: +56 9 88853060), realizarán las actividades de: Toma de muestras, parámetros in situ. Registrar presencia/ausencia y abundancias de *Heleobia sp.* y Toma de muestras extremófilos en Sistema La Punta La Brava Interior y Exterior.

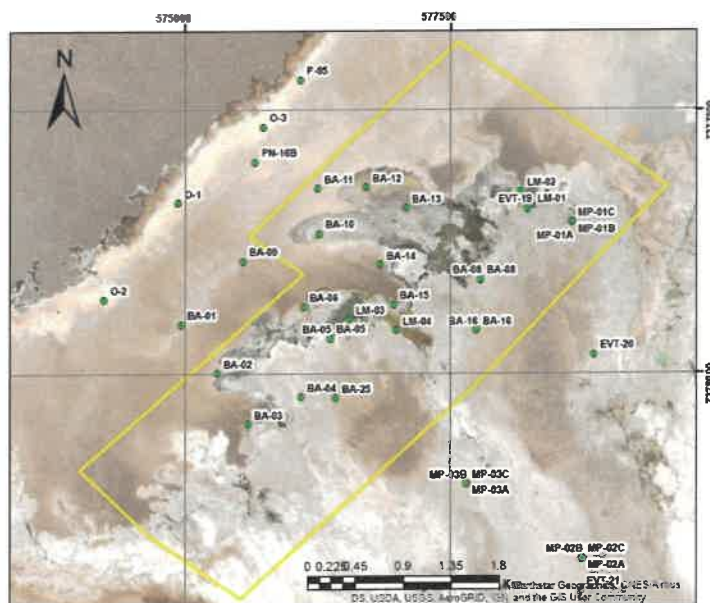

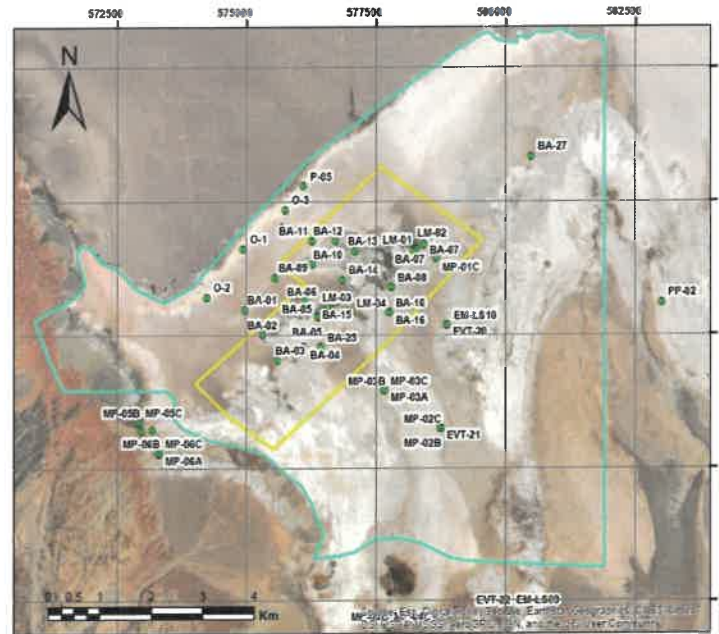

Con el objetivo de realizar nuestro trabajo en un escenario de transparencia con las comunidades, es que reiteramos nuestra disposición para que en el caso que algún comunero (a) quisiera participar de las actividades de monitoreo, comunicarlo y así incluirlos en la jornada programada.

Sin otro particular, le saluda atentamente,

  
ALBEMARLE®  
Planta Salar de Atacama

**Sebastian Pinto Ortiz**  
**Coordinador Relaciones Comunitarias Planta Salar**  
**Albemarle Limitada**

Albemarle Limitada

Avenida Héctor Gómez 975, lote 4  
Antofagasta, Chile

Teléfono: 56-55-2351013  
www.albemarlelitio.cl

Salar de Atacama, 23 de Junio 2020  
RLPS 170 /2020

Señora  
Amanda Barrera Conzué  
Presidente Comunidad Atacameña de Peine  
Ref.: Monitoreos Ambientales Julio 2020

Por medio del presente, comunico a usted que en el marco de los compromisos que Albemarle ha adquirido en la RCA 21/2016, se realizarán campañas de monitoreo ambiental en territorios de la Comunidad Atacameña de Peine durante el mes de Julio de 2020. En específico las actividades a desarrollar serán:

**Miércoles 8 de julio:** Ingresará personal de monitoreo en terreno de Albemarle (un coordinador y 3 ayudantes; Celular: +56 9 3197 4661) a realizar las tareas de: niveles freáticos y limnimétricos, aforos, medición de parámetros in situ, descarga de datos, monitoreo de la interface salina y revisión del funcionamiento de estación hidrometeorológica en el sector denominado **Sistema lagunar Peine interior**.

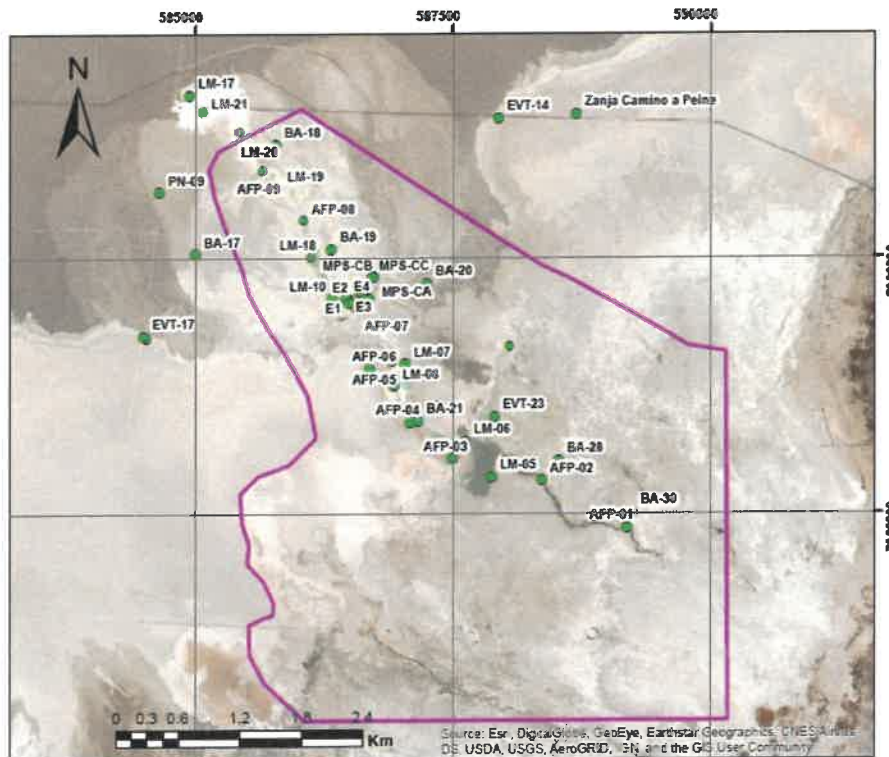



**Albemarle Limitada**

Avenida Héctor Gómez 975, lote 4  
Antofagasta, Chile

Teléfono: 56-55-2351013

[www.albemarlelitio.cl](http://www.albemarlelitio.cl)

Con el objetivo de realizar nuestro trabajo en un escenario de transparencia con las comunidades, es que reiteramos nuestra disposición para que en el caso que algún comunero (a) quisiera participar de las actividades de monitoreo, comunicarlo y así incluirlos en la jornada programada.

Sin otro particular, le saluda atentamente,



**Sebastian Pinto Ortiz**  
**Coordinador Relaciones Comunitarias Planta Salar**  
**Albemarle Limitada**

- Archivo RRCC Albemarle Ltda.

Salar de Atacama, 23 de Junio 2020  
RLPS 171 /2020

Señora  
Amanda Barrera Conzué  
Presidente Comunidad Atacameña de Peine  
Ref.: Monitoreos Ambientales Julio 2020

Por medio del presente, comunico a usted que en el marco de los compromisos que Albemarle ha adquirido en la RCA 21/2016, se realizarán campañas de monitoreo ambiental en territorios de la Comunidad Atacameña de Peine durante el mes de Julio de 2020. En específico las actividades a desarrollar serán:

**Viernes 10 de julio:** Ingresará personal de monitoreo en terreno Albemarle (un coordinador y 3 ayudantes; Celular: +56 9 3197 4661) a realizar las tareas de: niveles freáticos y limnimétricos, aforos, medición de parámetros in situ, monitoreo de la interface salina en el sector denominado **Núcleo Peine y Sistema lagunar La Punta La Brava interior y exterior.**

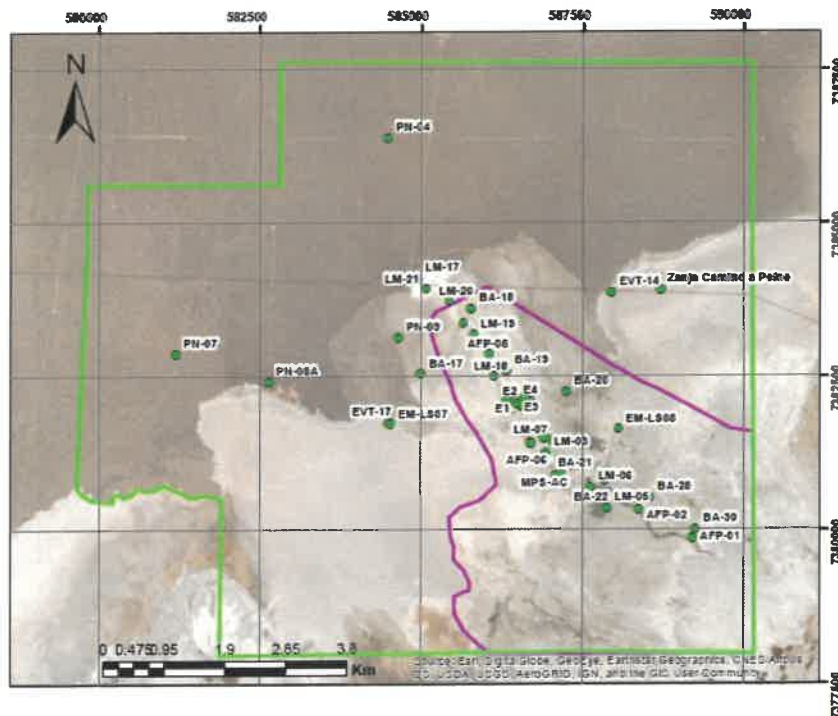

Albemarle Limitada  
 Avenida Héctor Gómez 975, lote 4  
 Antofagasta, Chile

Teléfono: 56-55-2351013  
 www.albemarlelitio.cl

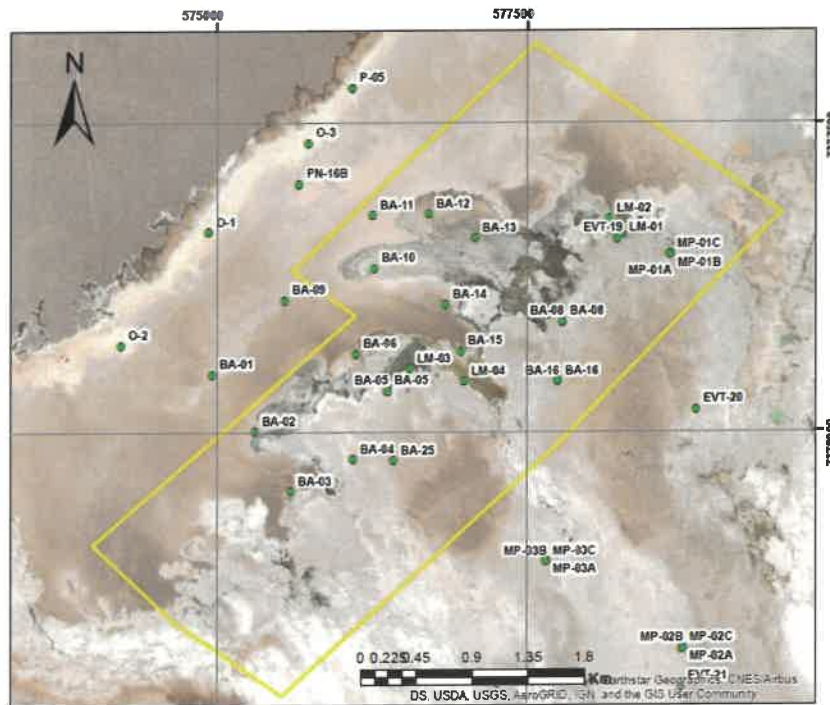
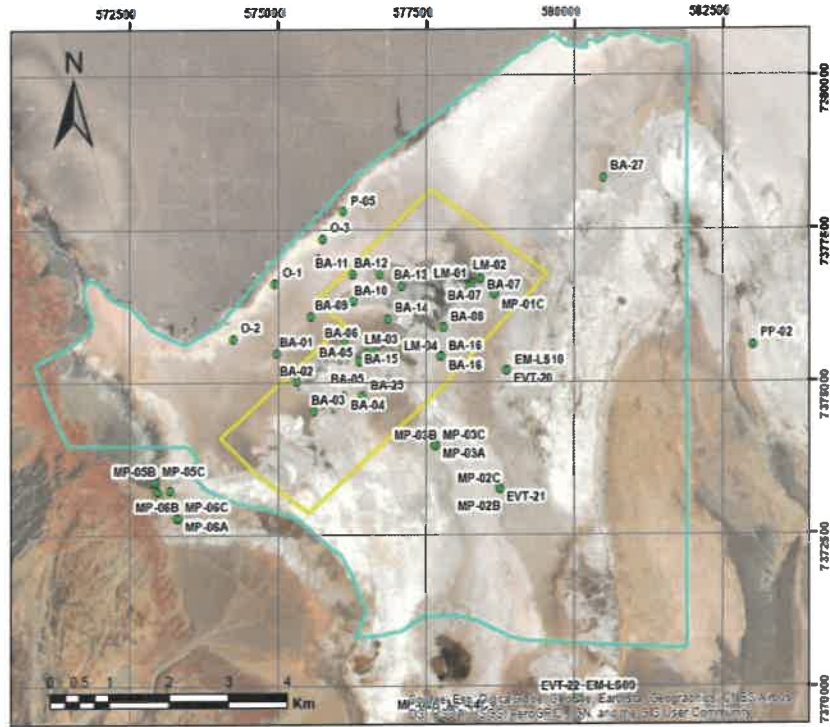



**Albemarle Limitada**

Avenida Héctor Gómez 975, lote 4  
Antofagasta, Chile

Teléfono: 56-55-2351013

[www.albemarlelitio.cl](http://www.albemarlelitio.cl)

Con el objetivo de realizar nuestro trabajo en un escenario de transparencia con las comunidades, es que reiteramos nuestra disposición para que en el caso que algún comunero (a) quisiera participar de las actividades de monitoreo, comunicarlo y así incluirlos en la jornada programada.

Sin otro particular, le saluda atentamente,

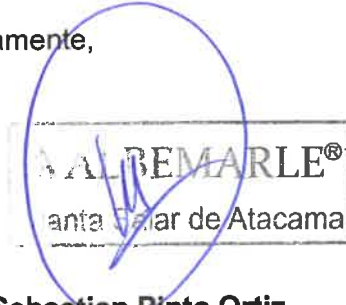

**Sebastian Pinto Ortiz**  
**Coordinador Relaciones Comunitarias Planta Salar**  
**Albemarle Limitada**

- Archivo RRCC Albemarle Ltda.



Salar de Atacama, 23 de Junio 2020  
RLPS 172 /2020

Señora  
Amanda Barrera Conzué  
Presidente Comunidad Atacameña de Peine  
Ref.: Monitoreos Ambientales Julio 2020

Por medio del presente, comunico a usted que en el marco de los compromisos que Albemarle ha adquirido en la RCA 21/2016, se realizarán campañas de monitoreo ambiental en territorios de la Comunidad Atacameña de Peine durante el mes de Julio de 2020. En específico las actividades a desarrollar serán:

#### PERMISOS EVAPOTRANSPIRACIÓN:

**Sábado 11 de julio:** Ingresará personal de monitoreo en terreno de Albemarle (un coordinador y 3 ayudantes; Celular: +56 9 3197 4661) a realizar tareas de: evapotranspiración con domo, sector denominado **Núcleo Peine y Borde este**.

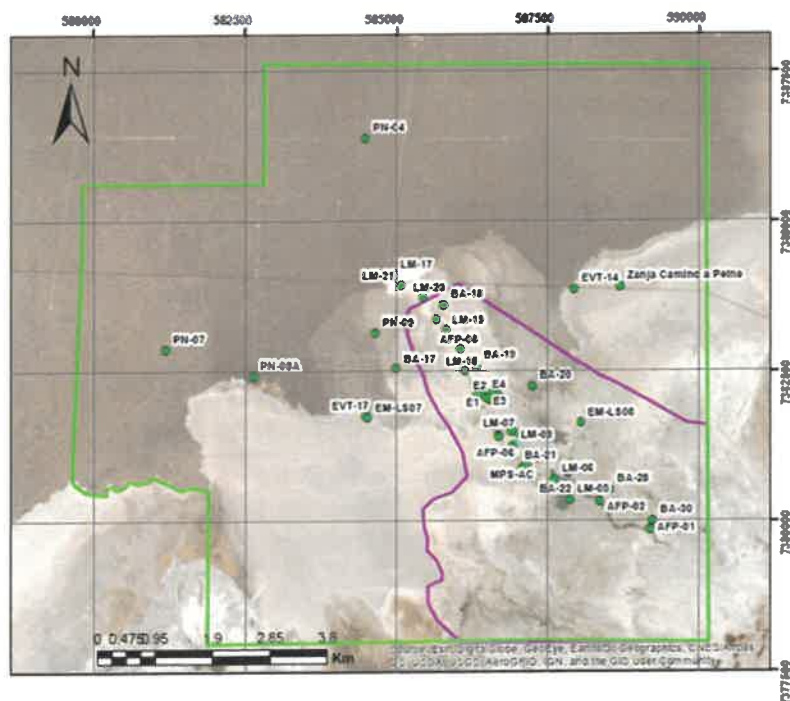

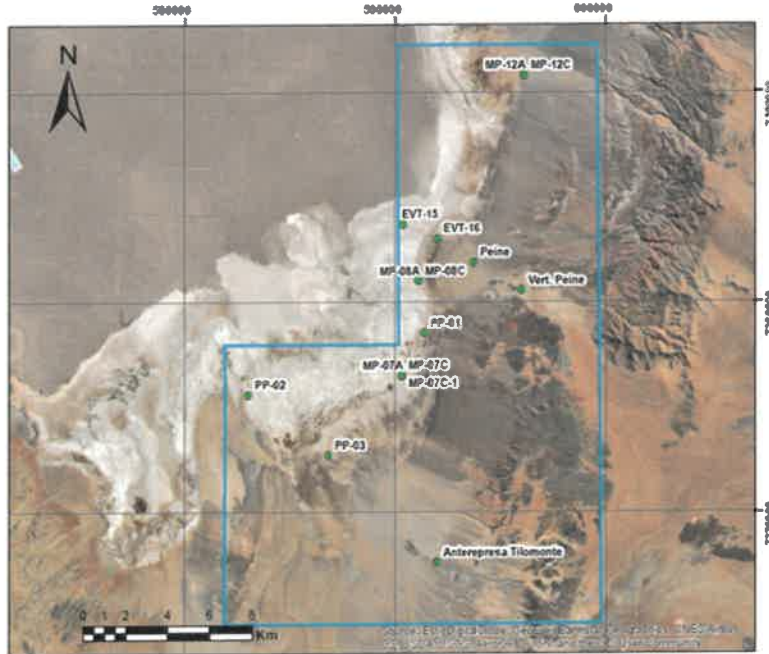

Con el objetivo de realizar nuestro trabajo en un escenario de transparencia con las comunidades, es que reiteramos nuestra disposición para que en el caso que algún comunero (a) quisiera participar de las actividades de monitoreo, comunicarlo y así incluirlos en la jornada programada.

Sin otro particular, le saluda atentamente,

**Sebastian Pinto Ortiz**  
**Coordinador Relaciones Comunitarias Planta Salar**  
**Albemarle Limitada**

Albemarle Limitada

Avenida Héctor Gómez 975, lote 4  
Antofagasta, Chile

Teléfono: 56-55-2351013  
www.albemarlelitio.cl

Salar de Atacama, 23 de Junio 2020  
RLPS 173 /2020

Señora  
Amanda Barrera Conzué  
Presidente Comunidad Atacameña de Peine  
Ref.: Monitoreos Ambientales Julio 2020

Por medio del presente, comunico a usted que en el marco de los compromisos que Albemarle ha adquirido en la RCA 21/2016, se realizarán campañas de monitoreo ambiental en territorios de la Comunidad Atacameña de Peine durante el mes de Julio de 2020. En específico las actividades a desarrollar serán:

## PERMISOS EVAPOTRANSPIRACIÓN:

**Domingo 12 de julio:** Ingresará personal de monitoreo en terreno de Albemarle (un coordinador y 3 ayudantes; Celular: +56 9 3197 4661) a realizar tareas de evapotranspiración con domo, sector denominado **Núcleo Peine y Borde este**.

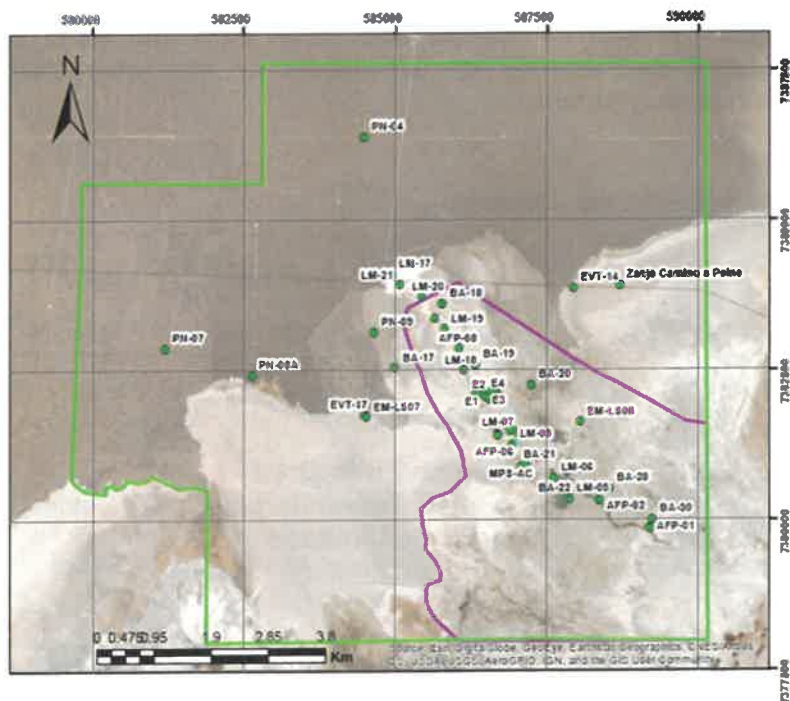

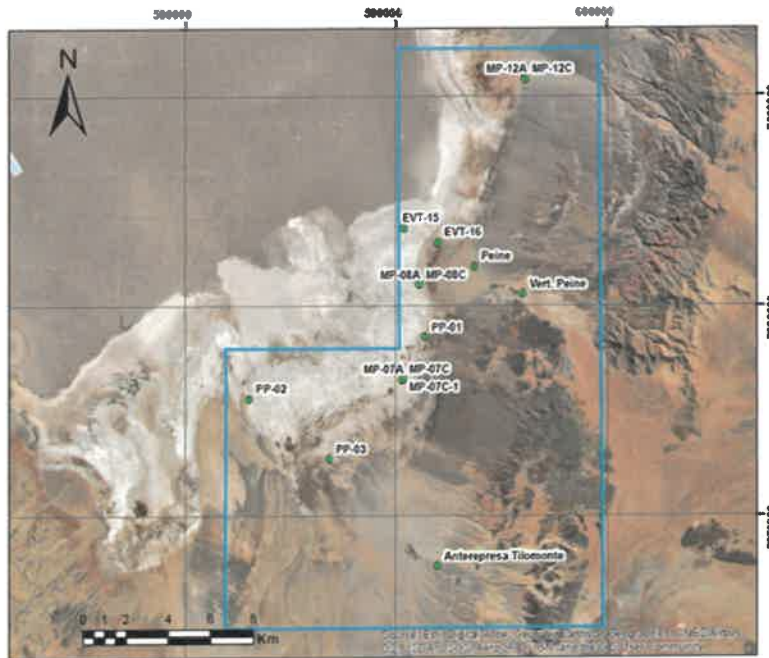

Con el objetivo de realizar nuestro trabajo en un escenario de transparencia con las comunidades, es que reiteramos nuestra disposición para que en el caso que algún comunero (a) quisiera participar de las actividades de monitoreo, comunicarlo y así incluirlos en la jornada programada.

Sin otro particular, le saluda atentamente,

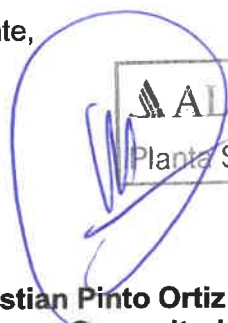

**Sebastian Pinto Ortiz**  
**Coordinador Relaciones Comunitarias Planta Salar**  
**Albemarle Limitada**

Salar de Atacama, 23 de Junio 2020  
RLPS 174 /2020

Señora  
Amanda Barrera Conzué  
Presidente Comunidad Atacameña de Peine  
Ref.: Monitoreos Ambientales Julio 2020

Por medio del presente, comunico a usted que en el marco de los compromisos que Albemarle ha adquirido en la RCA 21/2016, se realizarán campañas de monitoreo ambiental en territorios de la Comunidad Atacameña de Peine durante el mes de Julio de 2020. En específico las actividades a desarrollar serán:

**Lunes 13 de julio:** Ingresará personal de monitoreo en terreno Albemarle (un coordinador y 3 ayudantes; Celular: +56 9 3197 4661) a realizar las tareas de: niveles freáticos y limnimétricos, aforos, medición de parámetros in situ, monitoreo de la interface salina en el sector denominado **Sistema Lagunar La Punta y La Brava Interior y Exterior.**

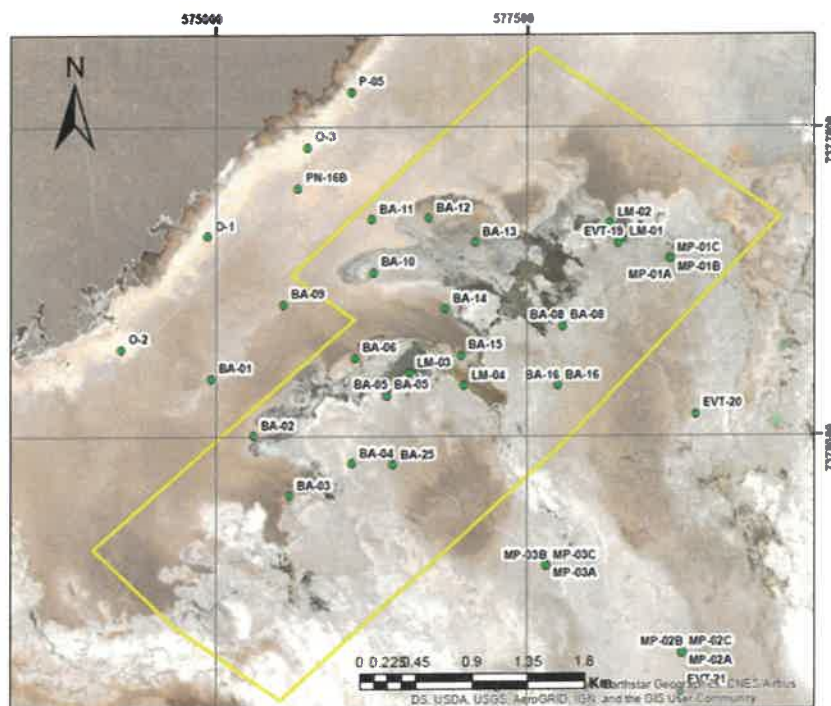



Albemarle Limitada  
Avenida Héctor Gómez 975, lote 4  
Antofagasta, Chile

Teléfono: 56-55-2351013  
www.albemarlelitio.cl

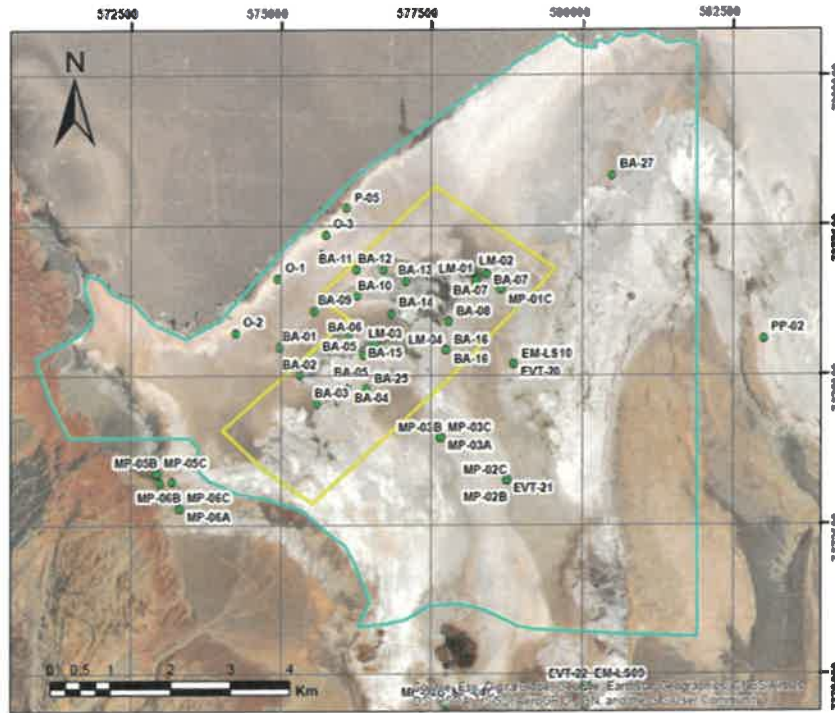

Con el objetivo de realizar nuestro trabajo en un escenario de transparencia con las comunidades, es que reiteramos nuestra disposición para que en el caso que algún comunero (a) quisiera participar de las actividades de monitoreo, comunicarlo y así incluirlos en la jornada programada.

Sin otro particular, le saluda atentamente,

**Sebastian Pinto Ortiz**  
**Coordinador Relaciones Comunitarias Planta Salar**  
**Albemarle Limitada**

- Archivo RRCC Albemarle Ltda.

Salar de Atacama, 23 de Junio 2020  
RLPS 175 /2020

Señora  
Amanda Barrera Conzué  
Presidente Comunidad Atacameña de Peine  
Ref.: Monitoreos Ambientales Julio 2020

Por medio del presente, comunico a usted que en el marco de los compromisos que Albemarle ha adquirido en la RCA 21/2016, se realizarán campañas de monitoreo ambiental en territorios de la Comunidad Atacameña de Peine durante el mes de Julio de 2020. En específico las actividades a desarrollar serán:

**Miércoles 15 de julio:** Ingresará personal de monitoreo en terreno de Albemarle (un coordinador y 3 ayudantes; Celular: +56 9 3197 4661) a realizar las tareas de: niveles freáticos y limnimétricos, aforos, medición de parámetros in situ, descarga de datos, monitoreo de la interface salina y revisión del funcionamiento de estación hidrometeorológica en el sector denominado **Sector Tilopozo, Núcleo Peine y Borde Este.**

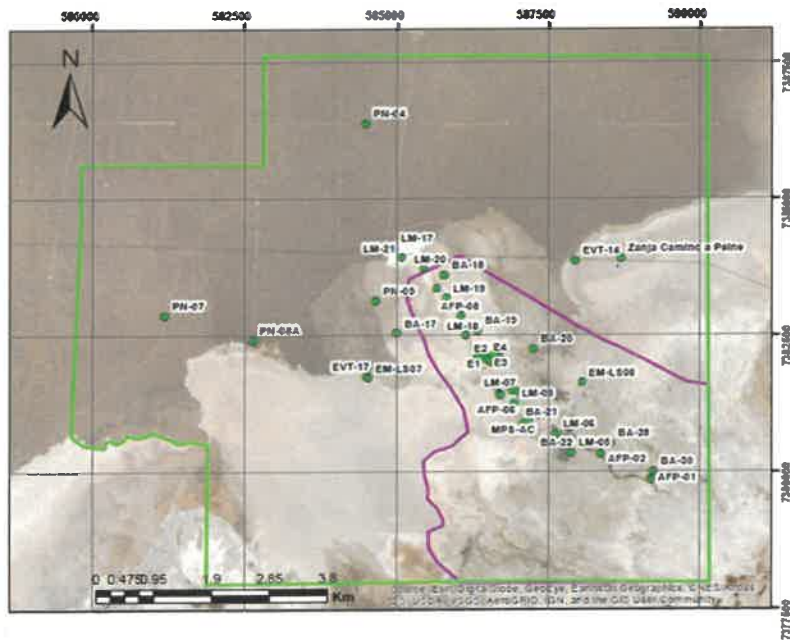

Albemarle Limitada  
 Avenida Héctor Gómez 975, lote 4  
 Antofagasta, Chile

Teléfono: 56-55-2351013  
 www.albemarlelitio.cl

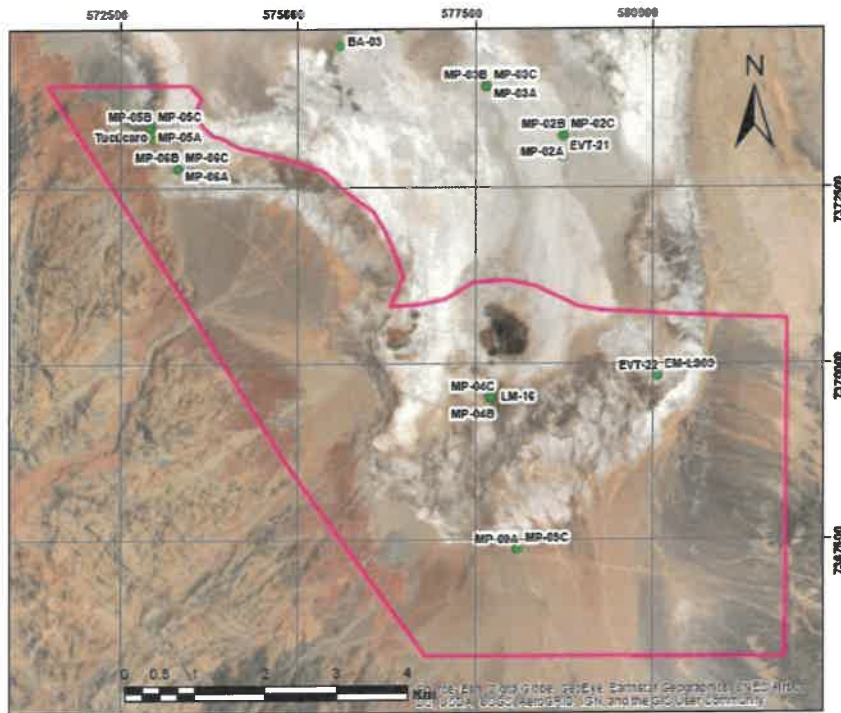
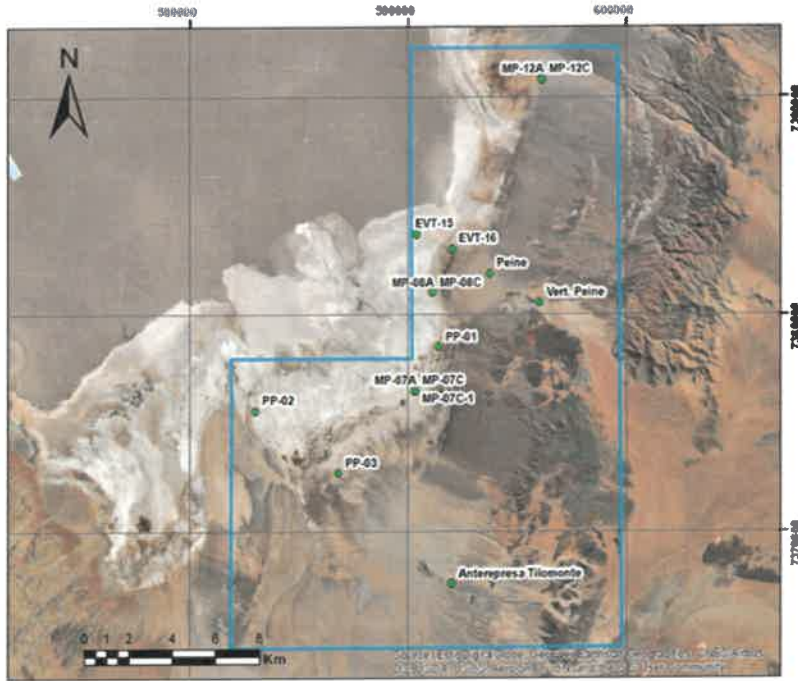





**Albemarle Limitada**  
Avenida Héctor Gómez 975, lote 4  
Antofagasta, Chile

Teléfono: 56-55-2351013  
www.albemarlelitio.cl

Con el objetivo de realizar nuestro trabajo en un escenario de transparencia con las comunidades, es que reiteramos nuestra disposición para que en el caso que algún comunero (a) quisiera participar de las actividades de monitoreo, comunicarlo y así incluirlos en la jornada programada.

Sin otro particular, le saluda atentamente,

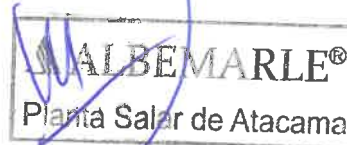

**Sebastian Pinto Ortiz**  
**Coordinador Relaciones Comunitarias Planta Salar**  
**Albemarle Limitada**

- Archivo RRCC Albemarle Ltda.

Salar de Atacama, 23 de Junio 2020  
RLPS 176 /2020

Señora  
Amanda Barrera Conzué  
Presidente Comunidad Atacameña de Peine  
Ref.: Monitoreos Ambientales Julio 2020

Por medio del presente, comunico a usted que en el marco de los compromisos que Albemarle ha adquirido en la RCA 21/2016, se realizarán campañas de monitoreo ambiental en territorios de la Comunidad Atacameña de Peine durante el mes de Julio de 2020. En específico las actividades a desarrollar serán:

#### PERMISOS EVAPOTRANSPIRACIÓN:

**Jueves 16 de julio:** Ingresará personal de monitoreo en terreno de Albemarle (un coordinador y 3 ayudantes; Celular: +56 9 3197 4661) a realizar tareas de: evapotranspiración con domo, sector denominado **Peine interior**.

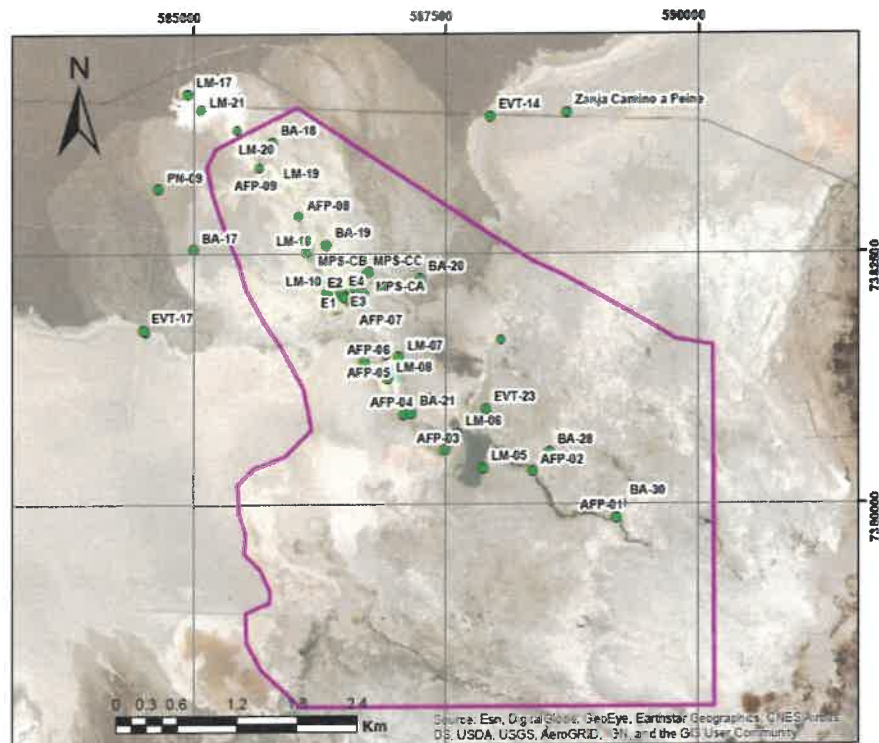



**Albemarle Limitada**

Avenida Héctor Gómez 975, lote 4  
Antofagasta, Chile

Teléfono: 56-55-2351013  
www.albemarlelitio.cl

Con el objetivo de realizar nuestro trabajo en un escenario de transparencia con las comunidades, es que reiteramos nuestra disposición para que en el caso que algún comunero (a) quisiera participar de las actividades de monitoreo, comunicarlo y así incluirlos en la jornada programada.

Sin otro particular, le saluda atentamente,



**Sebastian Pinto Ortiz**  
**Coordinador Relaciones Comunitarias Planta Salar**  
**Albemarle Limitada**

- Archivo RRCC Albemarle Ltda.

Salar de Atacama, 23 de Junio 2020  
RLPS 177 /2020

Señora  
Amanda Barrera Conzué  
Presidente Comunidad Atacameña de Peine  
Ref.: Monitoreos Ambientales Julio 2020

Por medio del presente, comunico a usted que en el marco de los compromisos que Albemarle ha adquirido en la RCA 21/2016, se realizarán campañas de monitoreo ambiental en territorios de la Comunidad Atacameña de Peine durante el mes de Julio de 2020. En específico las actividades a desarrollar serán:

#### **PERMISOS EVAPOTRANSPIRACIÓN:**

**Viernes 17 de julio:** Ingresará personal de monitoreo en terreno de Albemarle (un coordinador y 3 ayudantes; Celular: +56 9 3197 4661) a realizar tareas de: evapotranspiración con domo, sector denominado **Peine interior**.

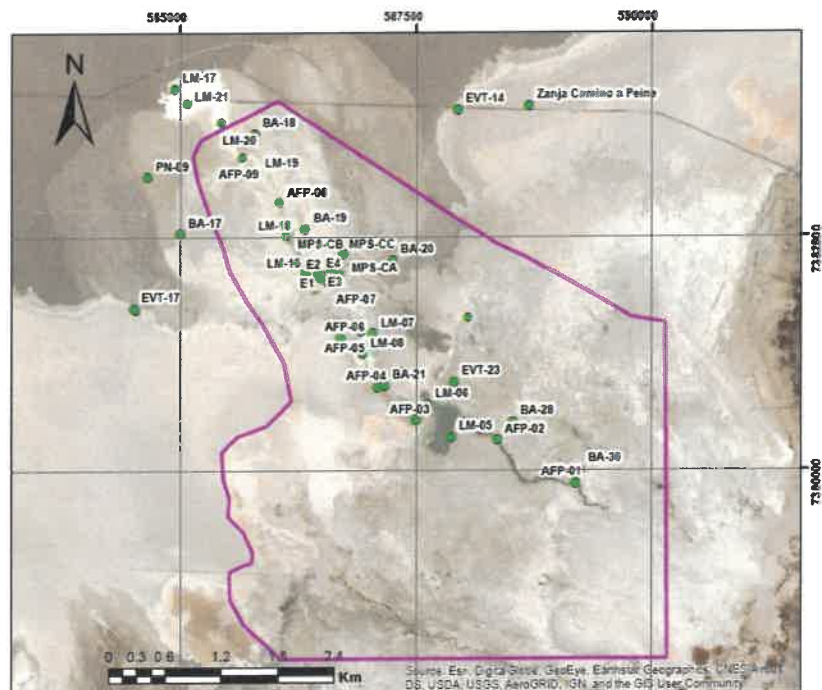



**Albemarle Limitada**  
Avenida Héctor Gómez 975, lote 4  
Antofagasta, Chile

Teléfono: 56-55-2351013  
[www.albemarlelitio.cl](http://www.albemarlelitio.cl)

Con el objetivo de realizar nuestro trabajo en un escenario de transparencia con las comunidades, es que reiteramos nuestra disposición para que en el caso que algún comunero (a) quisiera participar de las actividades de monitoreo, comunicarlo y así incluirlos en la jornada programada.

Sin otro particular, le saluda atentamente,

A handwritten signature in blue ink is written over a rectangular stamp. The stamp contains the Albemarle logo and the text "ALBEMARLE®" and "Planta Salar de Atacama". The signature is a cursive-style name, likely "Sebastian Pinto Ortiz".

**Sebastian Pinto Ortiz**  
**Coordinador Relaciones Comunitarias Planta Salar**  
**Albemarle Limitada**

- Archivo RRCC Albemarle Ltda.

Salar de Atacama, 23 de Junio 2020  
RLPS 178 /2020

Señora  
Amanda Barrera Conzué  
Presidente Comunidad Atacameña de Peine  
Ref.: Monitoreos Ambientales Julio 2020

Por medio del presente, comunico a usted que en el marco de los compromisos que Albemarle ha adquirido en la RCA 21/2016, se realizarán campañas de monitoreo ambiental en territorios de la Comunidad Atacameña de Peine durante el mes de Julio de 2020. En específico las actividades a desarrollar serán:

**Lunes 20 de julio:** Ingresará personal de monitoreo en terreno Albemarle (un coordinador y 3 ayudantes; Celular: +56 9 3197 4661) a realizar las tareas de: niveles freáticos y limnimétricos, aforos, muestreo ETFA, medición de parámetros in situ, monitoreo de la interface salina en el sector denominado **Sistema Tilopozo**.

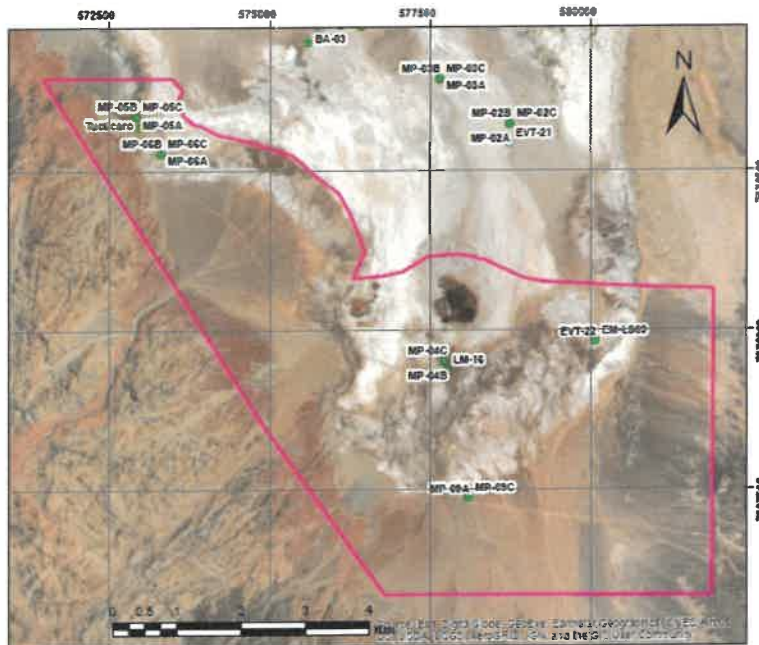



**Albemarle Limitada**

Avenida Héctor Gómez 975, lote 4  
Antofagasta, Chile

Teléfono: 56-55-2351013  
www.albemarlelitio.cl

Con el objetivo de realizar nuestro trabajo en un escenario de transparencia con las comunidades, es que reiteramos nuestra disposición para que en el caso que algún comunero (a) quisiera participar de las actividades de monitoreo, comunicarlo y así incluirlos en la jornada programada.

Sin otro particular, le saluda atentamente,



**Sebastian Pinto Ortiz**  
**Coordinador Relaciones Comunitarias Planta Salar**  
**Albemarle Limitada**

- Archivo RRCC Albemarle Ltda.

Salar de Atacama, 23 de Junio 2020  
RLPS 179 /2020

Señora  
Amanda Barrera Conzué  
Presidente Comunidad Atacameña de Peine  
Ref.: Monitoreos Ambientales Julio 2020

Por medio del presente, comunico a usted que en el marco de los compromisos que Albemarle ha adquirido en la RCA 21/2016, se realizarán campañas de monitoreo ambiental en territorios de la Comunidad Atacameña de Peine durante el mes de Julio de 2020. En específico las actividades a desarrollar serán:

**Martes 21 de julio:** Ingresará personal de monitoreo en terreno Albemarle (un coordinador y 3 ayudantes; Celular: +56 9 3197 4661) a realizar las tareas de: niveles freáticos y limnimétricos, aforos, muestreo ETFA, medición de parámetros in situ, monitoreo de la interface salina en el sector denominado **Sistema Borde Este**.

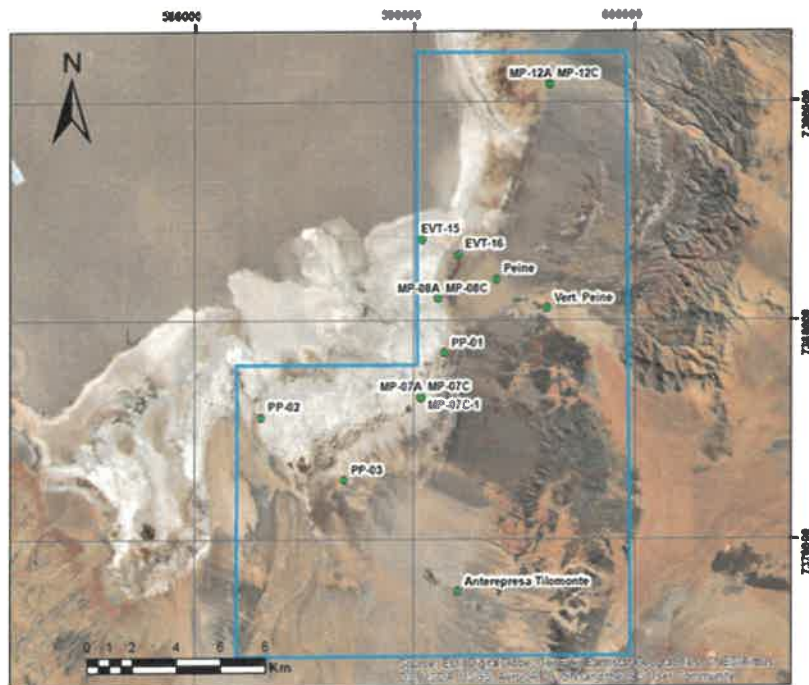





**Albemarle Limitada**

Avenida Héctor Gómez 975, lote 4  
Antofagasta, Chile

Teléfono: 56-55-2351013  
www.albemarlelitio.cl

Con el objetivo de realizar nuestro trabajo en un escenario de transparencia con las comunidades, es que reiteramos nuestra disposición para que en el caso que algún comunero (a) quisiera participar de las actividades de monitoreo, comunicarlo y así incluirlos en la jornada programada.

Sin otro particular, le saluda atentamente,



**Sebastian Pinto Ortiz**  
**Coordinador Relaciones Comunitarias Planta Salar**  
**Albemarle Limitada**

- Archivo RRCC Albemarle Ltda.

Salar de Atacama, 23 de Junio 2020  
RLPS 180 /2020

Señora  
Amanda Barrera Conzué  
Presidente Comunidad Atacameña de Peine  
Ref.: Monitoreos Ambientales Julio 2020

Por medio del presente, comunico a usted que en el marco de los compromisos que Albemarle ha adquirido en la RCA 21/2016, se realizarán campañas de monitoreo ambiental en territorios de la Comunidad Atacameña de Peine durante el mes de Julio de 2020. En específico las actividades a desarrollar serán:

**Miércoles 22 de julio:** Ingresará personal de monitoreo en terreno Albemarle (un coordinador y 3 ayudantes; Celular: +56 9 3197 4661) a realizar las tareas de: niveles freáticos y limnimétricos, aforos, muestreo ETFA, medición de parámetros in situ, monitoreo de la interface salina en el sector denominado **Sistema La Punta La Brava Interior – Exterior y Peine Interior.**

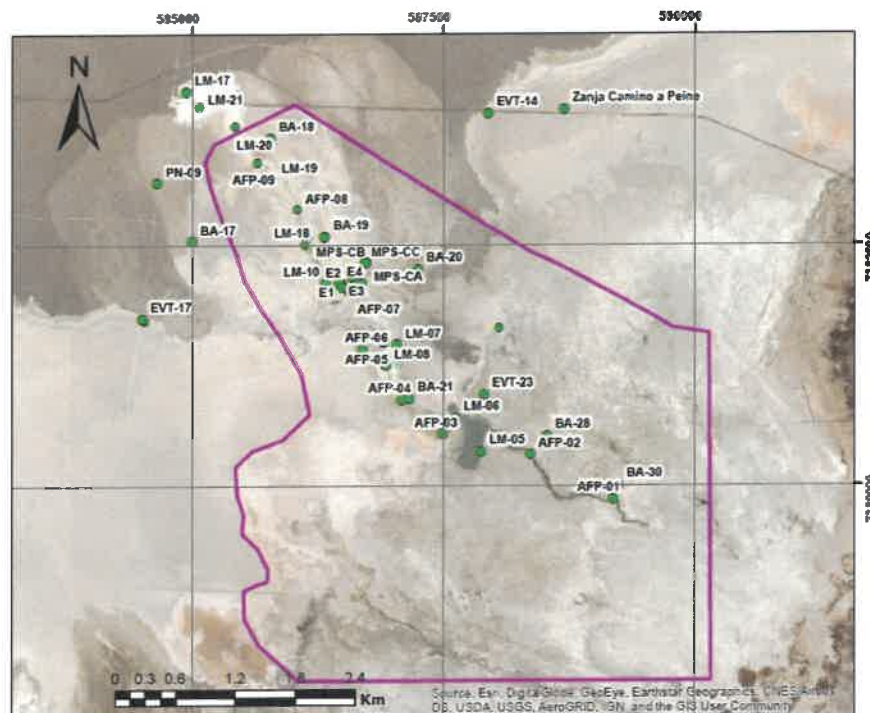

Albemarle Limitada  
 Avenida Héctor Gómez 975, lote 4  
 Antofagasta, Chile

Teléfono: 56-55-2351013  
 www.albemarlelitio.cl

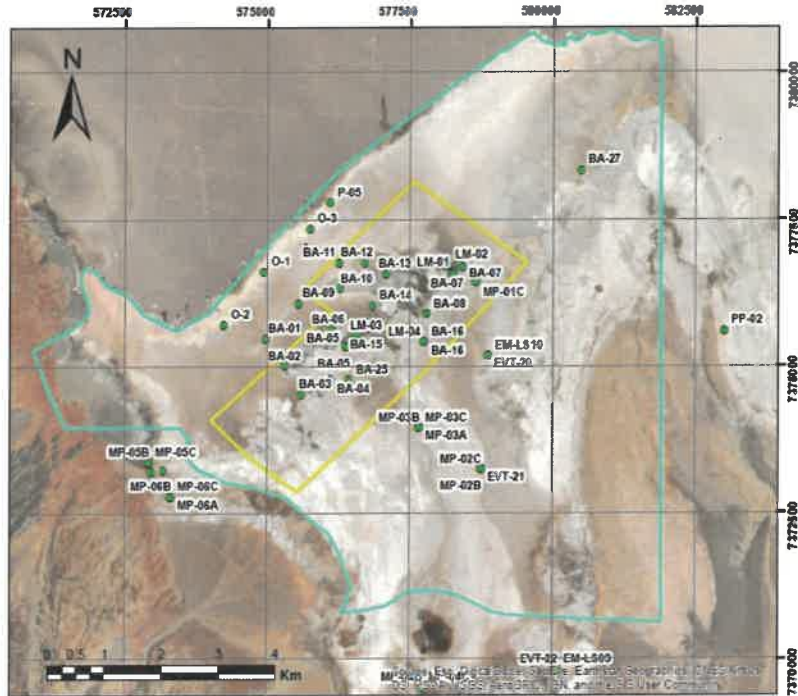
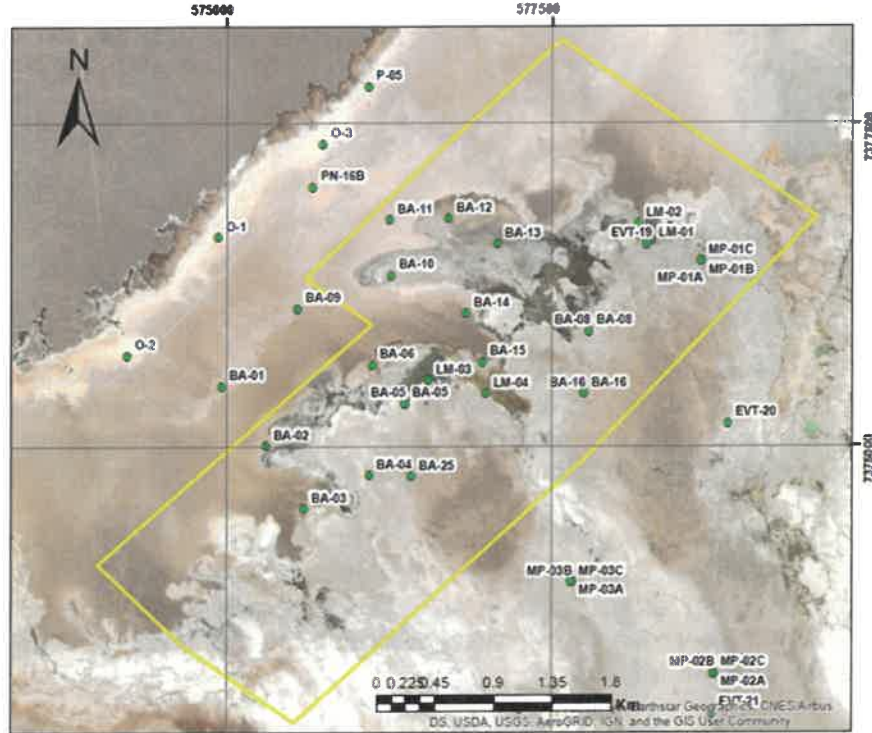



**Albemarle Limitada**

Avenida Héctor Gómez 975, lote 4  
Antofagasta, Chile

Teléfono: 56-55-2351013

[www.albemarlelitio.cl](http://www.albemarlelitio.cl)

Con el objetivo de realizar nuestro trabajo en un escenario de transparencia con las comunidades, es que reiteramos nuestra disposición para que en el caso que algún comunero (a) quisiera participar de las actividades de monitoreo, comunicarlo y así incluirlos en la jornada programada.

Sin otro particular, le saluda atentamente,



**Sebastian Pinto Ortiz**  
**Coordinador Relaciones Comunitarias Planta Salar**  
**Albemarle Limitada**

- Archivo RRCC Albemarle Ltda.

Salar de Atacama, 23 de Junio 2020  
RLPS 181 /2020

Señora  
Amanda Barrera Conzué  
Presidente Comunidad Atacameña de Peine  
Ref.: Monitoreos Ambientales Julio 2020

Por medio del presente, comunico a usted que en el marco de los compromisos que Albemarle ha adquirido en la RCA 21/2016, se realizarán campañas de monitoreo ambiental en territorios de la Comunidad Atacameña de Peine durante el mes de Julio de 2020. En específico las actividades a desarrollar serán:

**Jueves 23 de julio:** Ingresará personal de monitoreo en terreno Albemarle (un coordinador y 3 ayudantes; Celular: +56 9 3197 4661) a realizar las tareas de: niveles freáticos y limnimétricos, aforos, muestreo ETFA, medición de parámetros in situ, monitoreo de la interface salina en el sector denominado **Sistema La Punta La Brava Interior – Exterior y Peine Interior.**

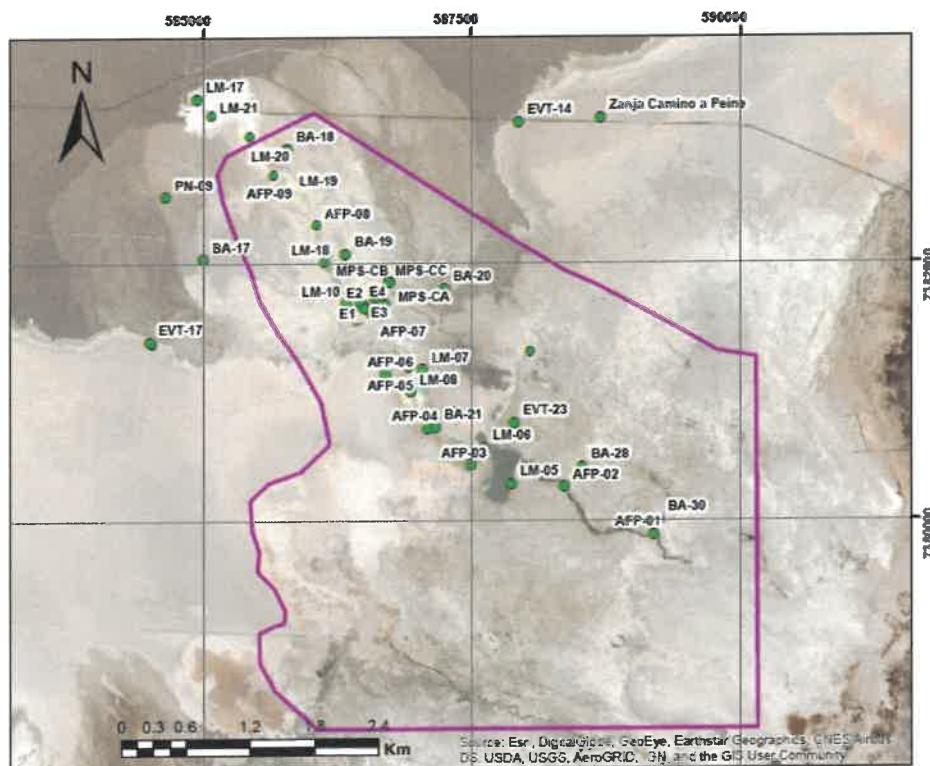

Albemarle Limitada  
 Avenida Héctor Gómez 975, lote 4  
 Antofagasta, Chile

Teléfono: 56-55-2351013  
 www.albemarlelitio.cl

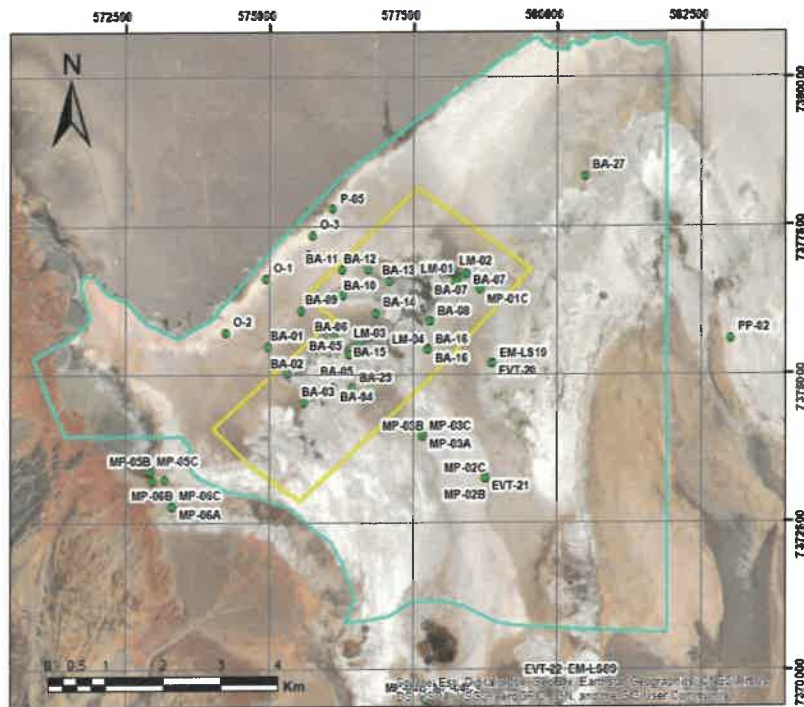
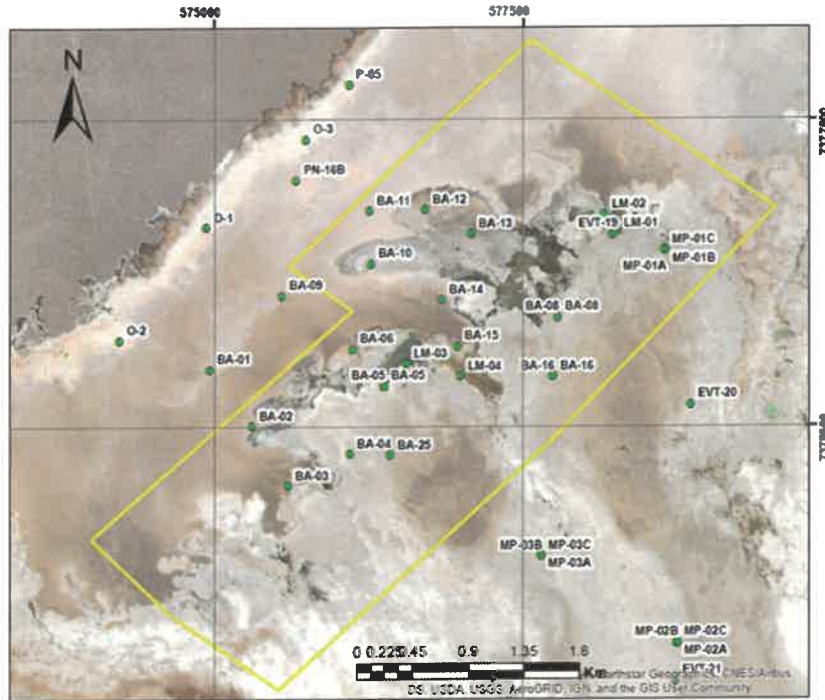



**Albemarle Limitada**

Avenida Héctor Gómez 975, lote 4  
Antofagasta, Chile

Teléfono: 56-55-2351013  
www.albemarlelitio.cl

Con el objetivo de realizar nuestro trabajo en un escenario de transparencia con las comunidades, es que reiteramos nuestra disposición para que en el caso que algún comunero (a) quisiera participar de las actividades de monitoreo, comunicarlo y así incluirlos en la jornada programada.

Sin otro particular, le saluda atentamente,



**Sebastian Pinto Ortiz**  
**Coordinador Relaciones Comunitarias Planta Salar**  
**Albemarle Limitada**

- Archivo RRCC Albemarle Ltda.

Salar de Atacama, 23 de Junio 2020  
RLPS 182 /2020

Señora  
Amanda Barrera Conzué  
Presidente Comunidad Atacameña de Peine  
Ref.: Monitoreos Ambientales Julio 2020

Por medio del presente, comunico a usted que en el marco de los compromisos que Albemarle ha adquirido en la RCA 21/2016, se realizarán campañas de monitoreo ambiental en territorios de la Comunidad Atacameña de Peine durante el mes de Julio de 2020. En específico las actividades a desarrollar serán:

**Viernes 24 de julio:** Ingresará personal de monitoreo en terreno Albemarle (un coordinador y 3 ayudantes; Celular: +56 9 3197 4661) a realizar las tareas de: niveles freáticos y limnimétricos, aforos, muestreo ETFA, medición de parámetros in situ, monitoreo de la interface salina en el sector denominado **Borde este**.

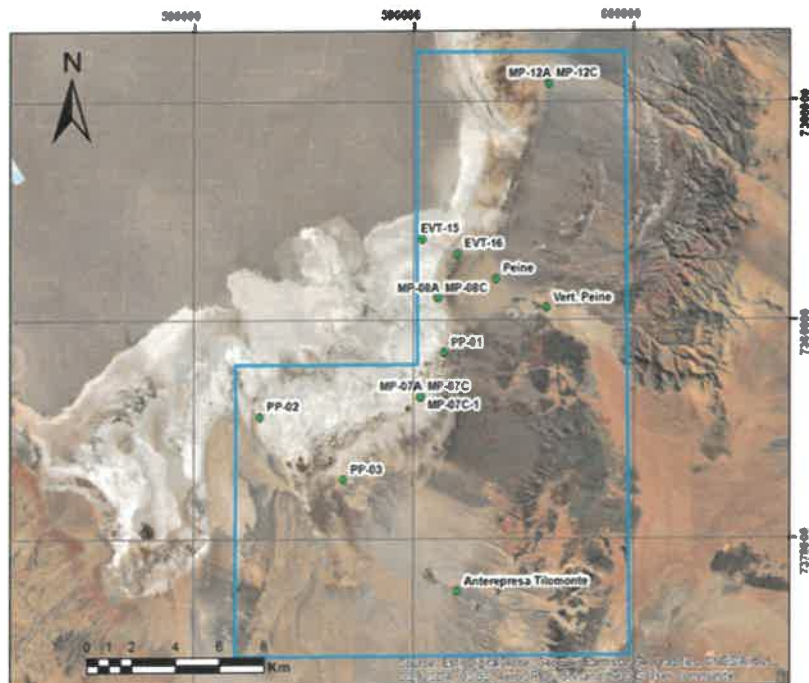





**Albemarle Limitada**

Avenida Héctor Gómez 975, lote 4  
Antofagasta, Chile

Teléfono: 56-55-2351013  
www.albemarlelitio.cl

Con el objetivo de realizar nuestro trabajo en un escenario de transparencia con las comunidades, es que reiteramos nuestra disposición para que en el caso que algún comunero (a) quisiera participar de las actividades de monitoreo, comunicarlo y así incluirlos en la jornada programada.

Sin otro particular, le saluda atentamente,

A handwritten signature in blue ink is written over a rectangular stamp. The stamp contains the Albemarle logo and the text "ALBEMARLE®" and "Planta Salar de Atacama".

ALBEMARLE®  
Planta Salar de Atacama

**Sebastian Pinto Ortiz**  
**Coordinador Relaciones Comunitarias Planta Salar**  
**Albemarle Limitada**

- Archivo RRCC Albemarle Ltda.

Salar de Atacama, 23 de Junio 2020  
RLPS 183 /2020

Señora  
Amanda Barrera Conzué  
Presidente Comunidad Atacameña de Peine  
Ref.: Monitoreos Ambientales Julio 2020

Por medio del presente, comunico a usted que en el marco de los compromisos que Albemarle ha adquirido en la RCA 21/2016, se realizarán campañas de monitoreo ambiental en territorios de la Comunidad Atacameña de Peine durante el mes de Julio de 2020. En específico las actividades a desarrollar serán:

#### **PERMISOS EVAPOTRANSPIRACIÓN:**

**Sábado 25 de julio:** Ingresará personal de monitoreo en terreno de Albemarle (un coordinador y 3 ayudantes; Celular: +56 9 3197 4661) a realizar tareas de: evapotranspiración con domo, sector denominado **Tilopozo y La Punta La Brava interior exterior**.

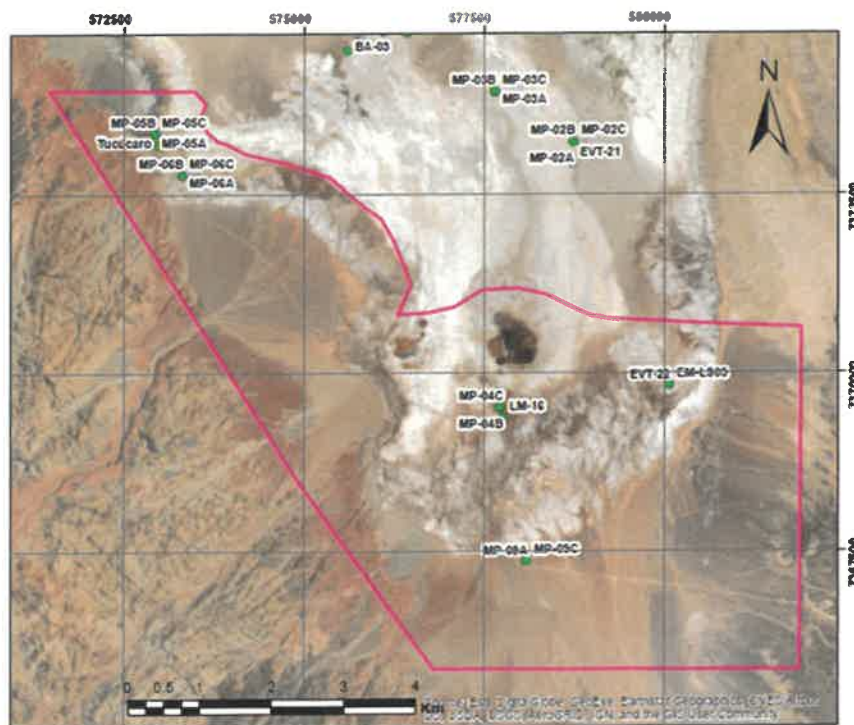





**Albemarle Limitada**

Avenida Héctor Gómez 975, lote 4  
Antofagasta, Chile

Teléfono: 56-55-2351013  
www.albemarlelitio.cl

Con el objetivo de realizar nuestro trabajo en un escenario de transparencia con las comunidades, es que reiteramos nuestra disposición para que en el caso que algún comunero (a) quisiera participar de las actividades de monitoreo, comunicarlo y así incluirlos en la jornada programada.

Sin otro particular, le saluda atentamente,

A handwritten signature in blue ink is written over a rectangular stamp. The stamp contains the Albemarle logo and the text "ALBEMARLE®" and "Planta Salar de Atacama". The signature is circled in blue ink.

**Sebastian Pinto Ortiz**  
**Coordinador Relaciones Comunitarias Planta Salar**  
**Albemarle Limitada**

- Archivo RRCC Albemarle Ltda.

Salar de Atacama, 23 de Junio 2020  
RLPS 184 /2020

Señora  
Amanda Barrera Conzué  
Presidente Comunidad Atacameña de Peine  
Ref.: Monitoreos Ambientales Julio 2020

Por medio del presente, comunico a usted que en el marco de los compromisos que Albemarle ha adquirido en la RCA 21/2016, se realizarán campañas de monitoreo ambiental en territorios de la Comunidad Atacameña de Peine durante el mes de Julio de 2020. En específico las actividades a desarrollar serán:

#### **PERMISOS EVAPOTRANSPIRACIÓN:**

**Domingo 26 de julio:** Ingresará personal de monitoreo en terreno de Albemarle (un coordinador y 3 ayudantes; Celular: +56 9 3197 4661) a realizar tareas de: evapotranspiración con domo, sector denominado **Tilopozo y La Punta La Brava interior exterior**.

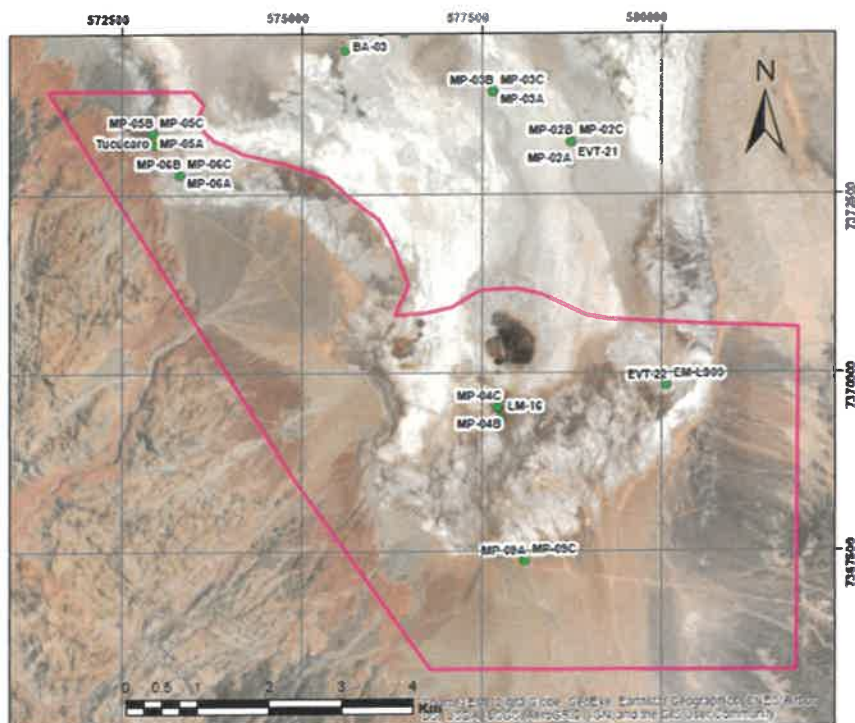

Albemarle Limitada  
 Avenida Héctor Gómez 975, lote 4  
 Antofagasta, Chile

Teléfono: 56-55-2351013  
 www.albemarlelitio.cl

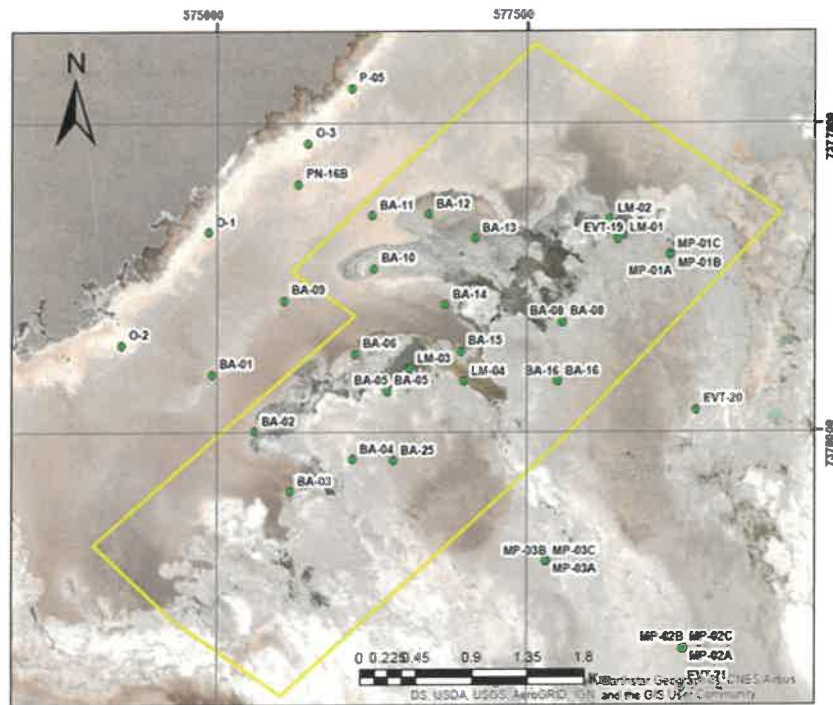
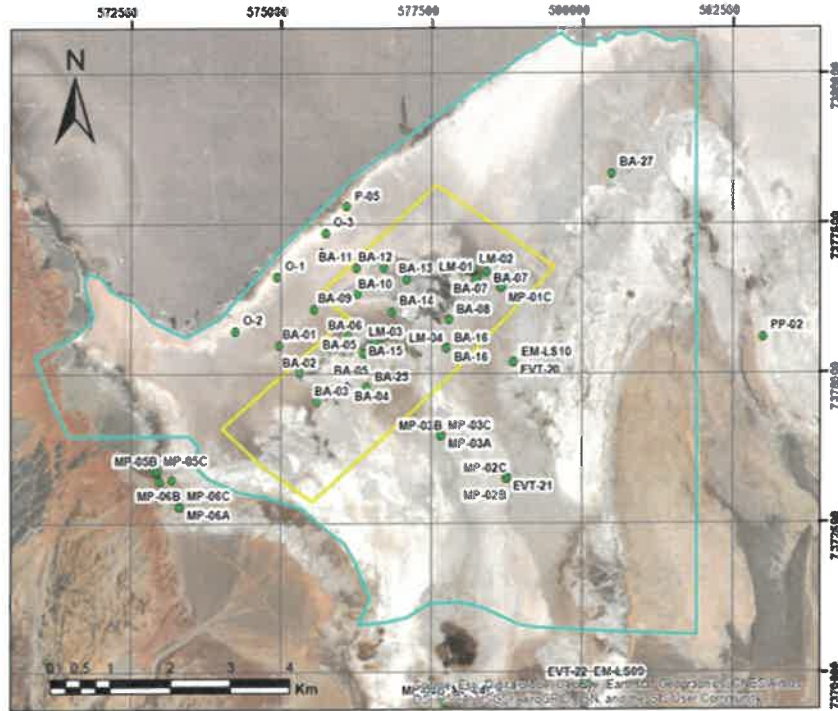



**Albemarle Limitada**

Avenida Héctor Gómez 975, lote 4  
Antofagasta, Chile

Teléfono: 56-55-2351013  
www.albemarlelitio.cl

Con el objetivo de realizar nuestro trabajo en un escenario de transparencia con las comunidades, es que reiteramos nuestra disposición para que en el caso que algún comunero (a) quisiera participar de las actividades de monitoreo, comunicarlo y así incluirlos en la jornada programada.

Sin otro particular, le saluda atentamente,

A handwritten signature in blue ink is written over a rectangular stamp. The stamp contains the Albemarle logo and the text "ALBEMARLE®" and "Planta Salar de Atacama".

**Sebastian Pinto Ortiz**  
**Coordinador Relaciones Comunitarias Planta Salar**  
**Albemarle Limitada**

- Archivo RRCC Albemarle Ltda.

Salar de Atacama, 23 de Junio 2020  
RLPS 185 /2020

Señora  
Amanda Barrera Conzué  
Presidente Comunidad Atacameña de Peine  
Ref.: Monitoreos Ambientales Julio 2020

Por medio del presente, comunico a usted que en el marco de los compromisos que Albemarle ha adquirido en la RCA 21/2016, se realizarán campañas de monitoreo ambiental en territorios de la Comunidad Atacameña de Peine durante el mes de Julio de 2020. En específico las actividades a desarrollar serán:

#### **MONITOREO DE VEGETACIÓN AZONAL:**

**Jueves 30 de Julio:** Personal de la Consultora Ausenco, liderados por Patricio Olivares, Ingeniero Forestal (Teléfono: +56 9 8709 7872); realizarían las actividades de: Colecta de semillas y muestras vegetales en algunos puntos ubicados en el sector de P6, ruta al norte de Peine Peine (pueblo y zona aledaña). Esta actividad será acompañada por personal de Albemarle (Teléfono: +56 9 6509 7904).







Con el objetivo de realizar nuestro trabajo en un escenario de transparencia con las comunidades, es que reiteramos nuestra disposición para que en el caso que algún comunero (a) quisiera participar de las actividades de monitoreo, comunicarlo y así incluirlos en la jornada programada.

Sin otro particular, le saluda atentamente,

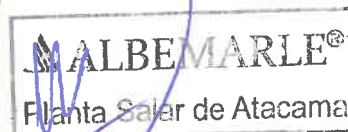

**Sebastian Pinto Ortiz**  
**Coordinador Relaciones Comunitarias Planta Salar**  
**Albemarle Limitada**

Salar de Atacama, 23 de Junio 2020  
RLPS 186 /2020

Señora  
Amanda Barrera Conzué  
Presidente Comunidad Atacameña de Peine  
Ref.: Monitoreos Ambientales Julio 2020

Por medio del presente, comunico a usted que en el marco de los compromisos que Albemarle ha adquirido en la RCA 21/2016, se realizarán campañas de monitoreo ambiental en territorios de la Comunidad Atacameña de Peine durante el mes de Julio de 2020. En específico las actividades a desarrollar serán:

**Viernes 31 de julio:** Ingresará personal de monitoreo en terreno Albemarle (un coordinador y 3 ayudantes; Celular: +56 9 3197 4661) a realizar las tareas de: niveles freáticos y limnimétricos, aforos, medición de parámetros in situ, monitoreo de la interface salina en el sector denominado **Sector Tilopozo, Núcleo Peine y borde Este.**

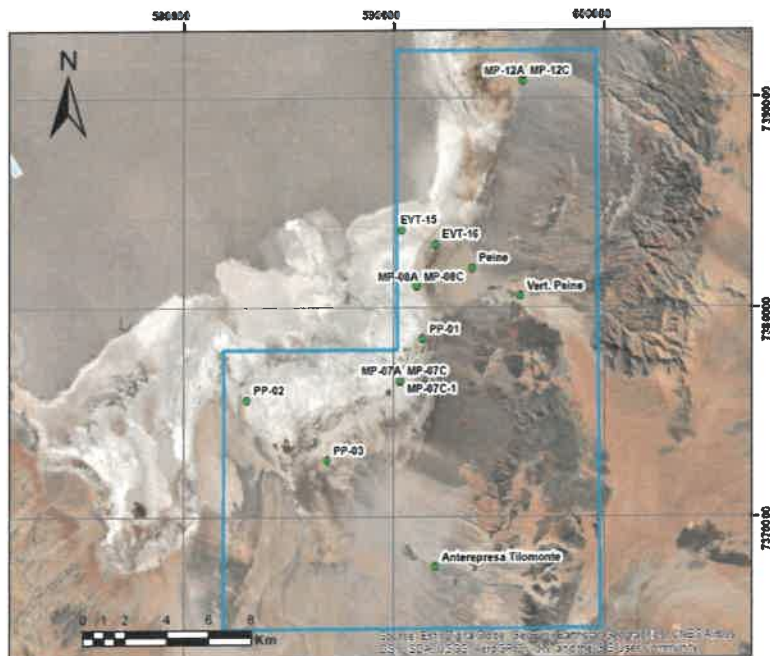

Albemarle Limitada  
 Avenida Héctor Gómez 975, lote 4  
 Antofagasta, Chile

Teléfono: 56-55-2351013  
 www.albemarlelitio.cl

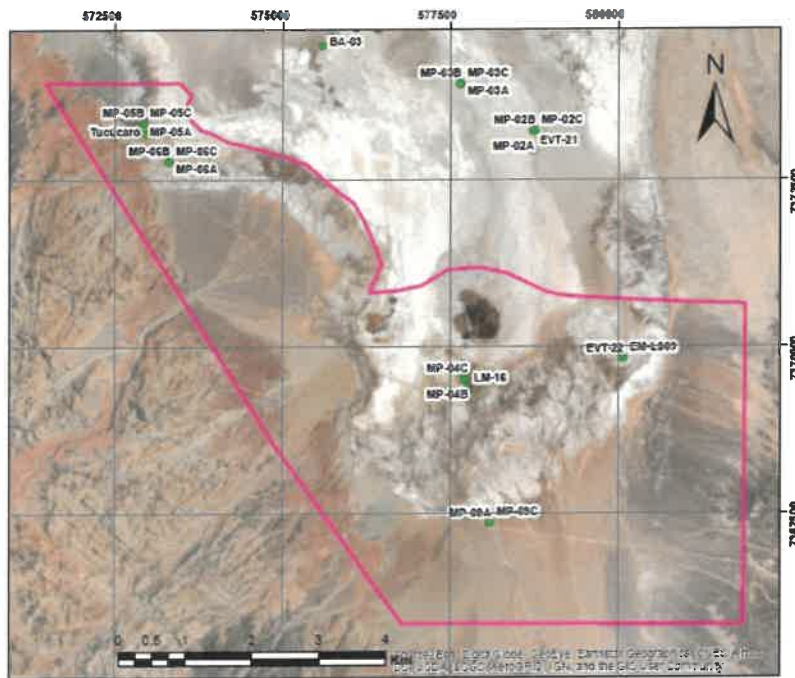
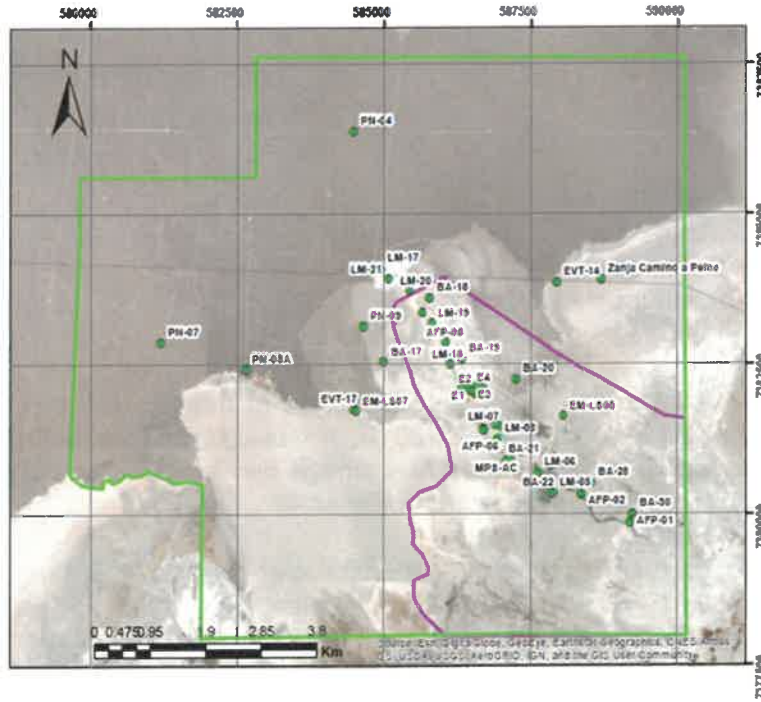

## **MONITOREO DE VEGETACIÓN AZONAL:**

**Viernes 31 de Julio:** Personal de la Consultora Ausenco, liderados por Patricio Olivares, Ingeniero Forestal (Teléfono: +56 9 8709 7872); realizarían las actividades de: Colecta de semillas y muestras vegetales en algunos puntos ubicados en el sector de P6, ruta al norte de Peine Peine (pueblo y zona aledaña). Esta actividad será acompañada por personal de Albemarle (Teléfono: +56 9 6509 7904).

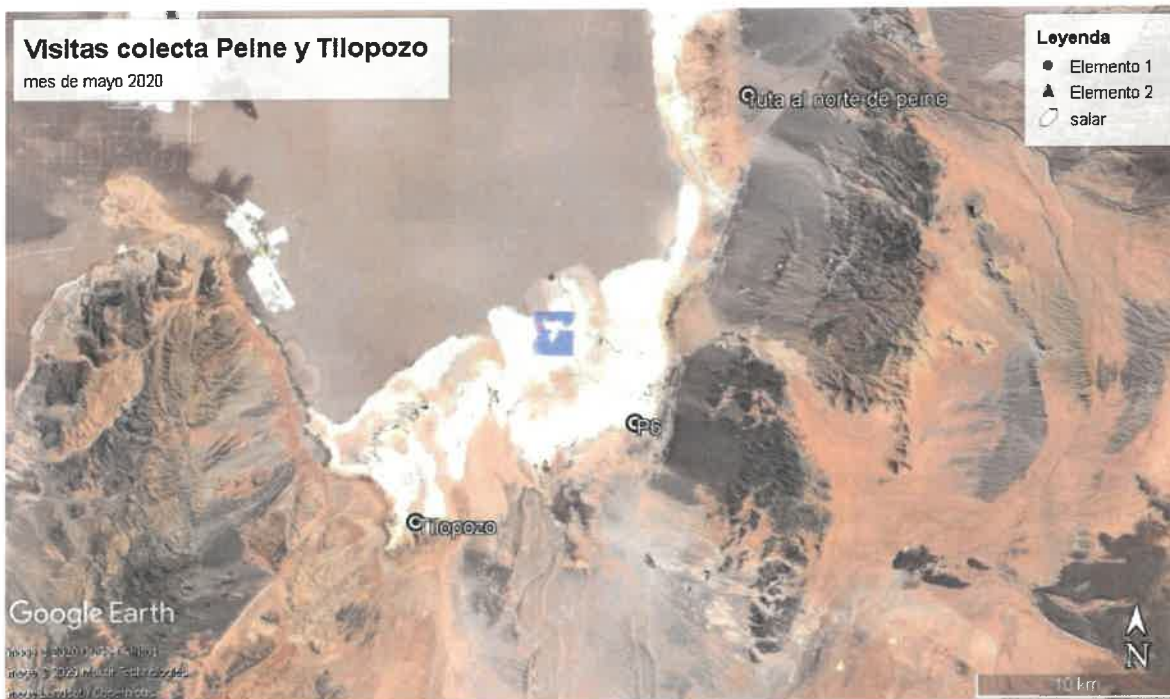

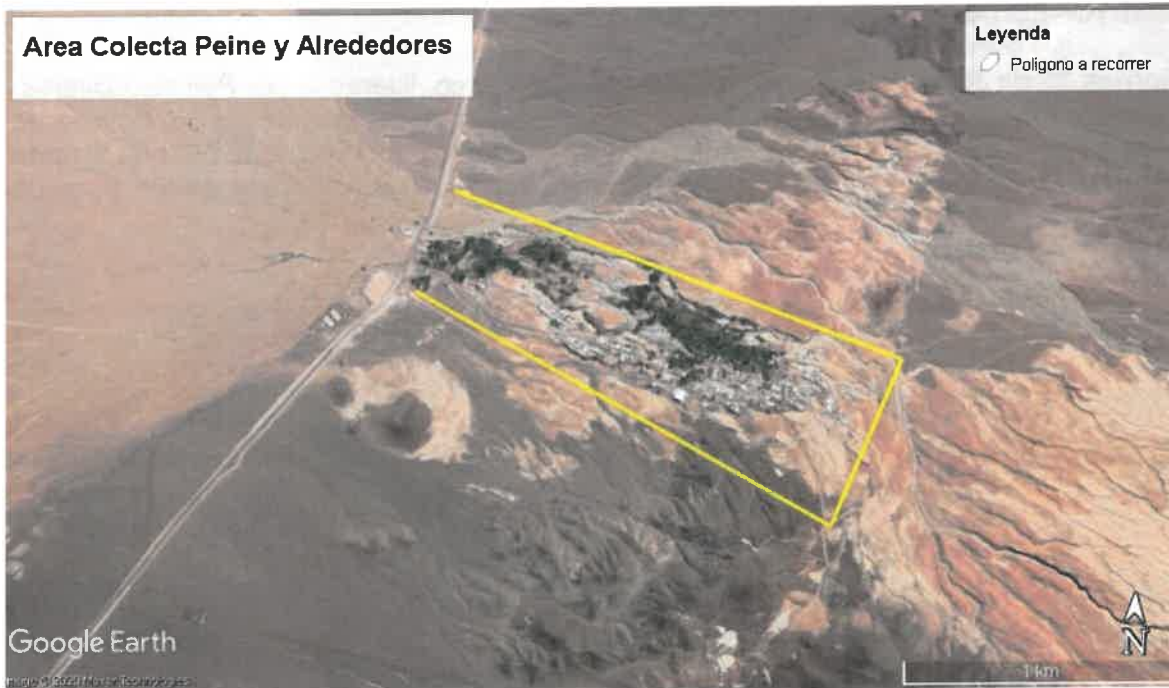

Con el objetivo de realizar nuestro trabajo en un escenario de transparencia con las comunidades, es que reiteramos nuestra disposición para que en el caso que algún comunero (a) quisiera participar de las actividades de monitoreo, comunicarlo y así incluirlos en la jornada programada.

Sin otro particular, le saluda atentamente,



**ALBEMARLE®**  
Planta Salar de Atacama

**Sebastian Pinto Ortiz**  
**Coordinador Relaciones Comunitarias Planta Salar**  
**Albemarle Limitada**



**Albemarle Limitada**

Avenida Héctor Gómez 975, lote 4  
Antofagasta, Chile

Teléfono: 56-55-2351013  
www.albemarlelitio.cl

Salar de Atacama, 23 de Junio 2020  
RLPS 167 /2020

Señora  
Ana Ramos  
Presidenta Comunidad Atacameña de Solor  
Ref.: Monitoreos Ambientales Julio 2020

Por medio del presente, comunico a usted que en el marco de los compromisos que Albemarle ha adquirido en la RCA 21/2016, se realizarán campañas de monitoreo ambiental en territorios de la Comunidad Atacameña de Solor durante el mes de Julio de 2020.

**Complejo Turístico de la Laguna Tebenquiche fue cambiado a Santuario de la Naturaleza Laguna Tebenquiche) (solo considera la componente hídrica).**

#### **PERMISOS EVAPOTRANSPIRACIÓN:**

**Sábado 18 de julio:** Ingresará personal de monitoreo en terreno de Albemarle (un coordinador y 3 ayudantes; Celular: +56 9 3197 4661) a realizar tareas de: evapotranspiración con domo y descarga datos Estación Hidrometeorológica, sector denominado **Santuario de la Naturaleza Laguna Tebenquiche**.

**Domingo 19 de julio:** Ingresará personal de monitoreo en terreno de Albemarle (un coordinador y 3 ayudantes; Celular: +56 9 3197 4661) a realizar tareas de: evapotranspiración con domo y descarga datos Estación Hidrometeorológica, sector denominado **Santuario de la Naturaleza Laguna Tebenquiche**.

**Sábado 15 de agosto:** Ingresará personal de monitoreo en terreno de Albemarle (un coordinador y 3 ayudantes; Celular: +56 9 3197 4661) a realizar tareas de: descarga datos Estación Hidrometeorológica, sector denominado **Santuario de la Naturaleza Laguna Tebenquiche**.

**Domingo 16 de agosto:** Ingresará personal de monitoreo en terreno de Albemarle (un coordinador y 3 ayudantes; Celular: +56 9 3197 4661) a realizar tareas de: descarga datos Estación Hidrometeorológica, sector denominado **Santuario de la Naturaleza Laguna Tebenquiche**.



**Albemarle Limitada**

Avenida Héctor Gómez 975, lote 4  
Antofagasta, Chile

Teléfono: 56-55-2351013

www.albemarlelitio.cl

**Sábado 12 de septiembre:** Ingresará personal de monitoreo en terreno de Albemarle (un coordinador y 3 ayudantes; Celular: +56 9 3197 4661) a realizar tareas de: evapotranspiración con domo y descarga datos Estación Hidrometeorológica, sector denominado **Santuario de la Naturaleza Laguna Tebenquiche**.

**Domingo 13 de septiembre:** Ingresará personal de monitoreo en terreno de Albemarle (un coordinador y 3 ayudantes; Celular: +56 9 3197 4661) a realizar tareas de: evapotranspiración con domo y descarga datos Estación Hidrometeorológica, sector denominado **Santuario de la Naturaleza Laguna Tebenquiche**

#### **MONITOREO HELEOBIA ATACAMENSIS Y EXTREMÓFILOS:**

**Viernes 10 de julio:** Personal de la Consultora CEA, liderados por Elizabeth Chihuailaf (Teléfono: +56 9 88853060), realizarán las actividades de: Toma de muestras, parámetros in situ. Registrar presencia/ausencia y abundancias de *Heleobia sp.* en Santuario de la Naturaleza Laguna Tebenquiche.

Con el objetivo de realizar nuestro trabajo en un escenario de transparencia con las comunidades, es que reiteramos nuestra disposición para que en el caso que algún comunero (a) quisiera participar de las actividades de monitoreo, comunicarlo y así incluirlos en la jornada programada.

Sin otro particular, le saluda atentamente,



**Sebastián Pinto Ortiz**  
**Coordinador Relaciones Comunitarias Planta Salar**  
**Albemarle Limitada**

- Archivo RRCC Albemarle Ltda.



**Albemarle Limitada**

Avenida Héctor Gómez Cobo 975, lote 4  
Antofagasta, Chile

Teléfono: 56-55-2351013  
www.albemarlelitio.cl

**MA-PS01/2020**

**Mat.: Plan de Seguimiento Ambiental. Variables hídricas y bióticas, Res. Exenta N° 21/2016 (RCA).**

**Ref.: Solicitud de permisos de ingreso a Reserva Nacional Los Flamencos y acompañamiento por parte de personal CONAF y Comunidad de Toconao, durante las actividades de monitoreo a realizar en julio, agosto y septiembre 2020 en Sector Soncor.**

Antofagasta, 10 de junio 2020

Señores

**CONAF y COMUNIDAD DE TOCONAO**

Oficina Regional y Sede Comunal de la Comunidad

**ANTOFAGASTA Y TOCONAO**

Estimados Director y Directorio de la comunidad,

Por medio de la presente, quisiéramos solicitar los días que se listan a continuación para realizar las actividades asociadas con el monitoreo de las variables correspondiente al Plan de seguimiento Ambiental, Plan de Manejo Biótico y Compromisos Voluntarios de la empresa Albemarle durante los meses de julio, agosto y septiembre 2020 dentro de la Reserva Nacional de Los Flamencos, Sector Soncor; cumpliendo así con lo establecido en nuestra RCA 021/2016 para este sector, respecto a los monitoreos ambientales de las componentes hídricas y bióticas a monitorear en el tercer trimestre de 2020.

A continuación, se detalla el personal y actividad a realizar en estos días:





**Albemarle Limitada**

Avenida Héctor Gómez Cobo 975, lote 4  
Antofagasta, Chile

Teléfono: 56-55-2351013  
www.albemarlelitio.cl

**Actividades mes JULIO**

✓ **Miércoles 8 de Julio:**

Muestreo Extremófilos (requerido por RCA 021/2016) y con permiso de investigación CONAF, en sector Chaxa, Barros Negros. Actividad que será realizada por personal de Albemarle y CEA (Elizabeth Chihuailaf/ Milton Munizaga Teléfono: +56 9 65097904).

Toma de muestras y parámetros in situ. Registrar presencia/ausencia y abundancias de *Heleobia sp.* (requerido por RCA 021/2016) y con permiso de investigación CONAF en sector Chaxa (Centro Turístico) y Chaxa Laguna. Actividad que será realizada por personal de Albemarle y CEA (Elizabeth Chihuailaf/ Milton Munizaga Teléfono: +56 9 65097904).

Medición de niveles limnimétricos y medición de nivel piezométrico (requerido por RCA 021/2016): Actividad que será realizada por personal de Albemarle (Coordinador de Terreno, Teléfono: +56 9 65097904).

✓ **Jueves 9 de Julio:**

Muestreo Extremófilos (requerido por RCA 021/2016) y con permiso de investigación CONAF, en sector Puilar. Actividad que será realizada por personal de Albemarle y CEA (Elizabeth Chihuailaf/ Milton Munizaga Teléfono: +56 9 65097904).

Toma de muestras y parámetros in situ. Registrar presencia/ausencia y abundancias de *Heleobia sp.* (requerido por RCA 021/2016) y con permiso de investigación CONAF en sector Puilar. Actividad que será realizada por personal de Albemarle y CEA (Elizabeth Chihuailaf/ Milton Munizaga Teléfono: +56 9 65097904).

✓ **Martes 21 de julio:**

Revisión del funcionamiento de la estación hidrometeorológica EM-LS03 (requerido por RCA 021/2016): Este punto se encuentra en el sector de acceso al centro turístico de Chaxa. Actividad que será realizada por personal de Albemarle (Coordinador de Terreno con dos ayudantes, Teléfono: +56 9 65097904).

Medición de niveles limnimétricos y medición de nivel piezométrico (requerido por RCA 021/2016): Actividad que será realizada por personal de Albemarle (Coordinador de Terreno con dos ayudantes, Teléfono: +56 9 65097904).

Muestreo de Calidad de Agua superficial y subterránea (requerido por RCA 021/2016): Actividad que será realizada por personal de Albemarle y empresa ETFA (Coordinador de Terreno con dos personas de la ETFA; Teléfono: +56 9 65097904).



**Albemarle Limitada**

Avenida Héctor Gómez Cobo 975, lote 4  
Antofagasta, Chile

Teléfono: 56-55-2351013  
www.albemarlelitio.cl

✓ **Martes 28 de Julio:**

Prospección y colecta de semillas. Se evalúa en terreno estado fenológico de especies de flora de interés y se colectan semillas. Actividad que será realizada por personal de Albemarle y AUSENCO (Patricio Olivares de líder y Coordinador de Terreno Albemarle; Teléfono: +56 9 65097904).

**Actividades mes AGOSTO**

✓ **Martes 4 de agosto:**

Monitoreo transectas de vegetación (requerido por RCA 021/2016). Actividad que será realizada por personal de CEDREM y Albemarle (Coordinador de Terreno y dos personas de CEDREM; Teléfono: +56 9 65097904).

✓ **Miércoles 5 de agosto:**

Toma de Puntos de validación de Superficies de Lagunas (requerido por RCA 021/2016); así como Metodología de sobrevuelo de las superficies lagunares con apoyo de drones (metodología complementaria a la variable de determinación de cobertura lagunar de la RCA 021/2016 y con solicitud de permiso de investigación). Actividad que será realizada por tres personas Teléfono: +56 9 65097904).

Medición de niveles limnimétricos y medición de nivel piezométrico (requerido por RCA 021/2016): Actividad que será realizada por personal de Albemarle (Coordinador de Terreno, Teléfono: +56 9 65097904).

✓ **Lunes 24 de agosto:**

Prospección y colecta de semillas. Se evalúa en terreno estado fenológico de especies de flora de interés y se colectan semillas. Actividad que será realizada por personal de Albemarle y AUSENCO (Patricio Olivares de líder y Coordinador de Terreno Albemarle; Teléfono: +56 9 65097904).

✓ **Miércoles 26 de agosto**

Revisión del funcionamiento de la estación hidrometeorológica EM-LS03 (requerido por RCA 021/2016): Este punto se encuentra en el sector de acceso al centro turístico de Chaxa. Actividad que será realizada por personal de Albemarle (Coordinador de Terreno con dos ayudantes, Teléfono: +56 9 65097904).

Medición de niveles limnimétricos y medición de nivel piezométrico (requerido por RCA 021/2016): Actividad que será realizada por personal de Albemarle (Coordinador de Terreno con dos ayudantes, Teléfono: +56 9 65097904).



**Albemarle Limitada**

Avenida Héctor Gómez Cobo 975, lote 4  
Antofagasta, Chile

Teléfono: 56-55-2351013  
www.albemarlelitio.cl

Muestreo de Calidad de Agua superficial y subterránea (requerido por RCA 021/2016): Actividad que será realizada por personal de Albemarle y empresa ETFA (Coordinador de Terreno con dos personas de la ETFA; Teléfono: +56 9 65097904).

**Actividades mes SEPTIEMBRE**

✓ **Miércoles 9 de septiembre:**

Revisión del funcionamiento de la estación hidrometeorológica EM-LS03 (requerido por RCA 021/2016): Este punto se encuentra en el sector de acceso al centro turístico de Chaxa. Actividad que será realizada por personal de Albemarle (Coordinador de Terreno con dos ayudantes, Teléfono: +56 9 65097904).

Medición de niveles limnimétricos y medición de nivel piezométrico (requerido por RCA 021/2016): Actividad que será realizada por personal de Albemarle (Coordinador de Terreno con dos ayudantes, Teléfono: +56 9 65097904).

Muestreo de Calidad de Agua superficial y subterránea (requerido por RCA 021/2016): Actividad que será realizada por personal de Albemarle y empresa ETFA (Coordinador de Terreno con dos personas de la ETFA; Teléfono: +56 9 65097904).

Medición de Evapotranspiración mediante la metodología de domo (requerido por RCA 021/2016): Estos puntos se encuentran fuera de los límites de la Reserva Nacional de Los Flamencos, Sector Soncor, se ubican al costado del camino principal a la Reserva de Chaxa. Actividad que será realizada por personal de Albemarle (Coordinador de Terreno y 3 ayudantes Teléfono: +56 9 65097904).

✓ **Jueves 10 de septiembre:**

Medición de Evapotranspiración mediante la metodología de domo (requerido por RCA 021/2016): Estos puntos se encuentran fuera de los límites de la Reserva Nacional de Los Flamencos, Sector Soncor, se ubican al costado del camino principal a la Reserva de Chaxa. Actividad que será realizada por personal de Albemarle (Coordinador de Terreno y 3 ayudantes Teléfono: +56 9 65097904).

✓ **Martes 22 de septiembre:**

Prospección y colecta de semillas. Se evalúa en terreno estado fenológico de especies de flora de interés y se colectan semillas. Actividad que será realizada por personal de Albemarle y AUSENCO (Patricio Olivares de líder y Coordinador de Terreno Albemarle; Teléfono: +56 9 65097904).



**Albemarle Limitada**

Avenida Héctor Gómez Cobo 975, lote 4  
Antofagasta, Chile

Teléfono: 56-55-2351013  
[www.albemarlelitio.cl](http://www.albemarlelitio.cl)

Además, se hace entrega de lo siguiente:

- I) Carta Gantt
- II) Metodologías de las actividades
- III) Puntos Georreferenciados.

Como se ha realizado hasta la fecha, con respecto a las restricciones de acceso, nos acogeremos a lo indicado por el guardaparques y el fiscalizador de la Comunidad que nos acompañará en terreno.

Por tanto, solicito a usted, recepcionar esta solicitud e indicar si hay disponibilidad para ingresar en las fechas enunciada.

Sin otro particular, saluda atentamente

Ignacio Toro  
Gerente Medio Ambiente  
**Albemarle Limitada**

Agosto de 2020



**Albemarle Limitada**

Avenida Héctor Gómez 975, lote 4  
Antofagasta, Chile

Teléfono: 56-55-2351013  
www.albemarlelitio.cl

Salar de Atacama, 21 de Julio 2020  
RLPS 186 /2020

Señor  
Hector Cruz Castro  
Presidente Comunidad Atacameña de Camar  
Ref.: Monitoreos Ambientales Agosto 2020

Por medio del presente, comunico a usted que en el marco de los compromisos que Albemarle ha adquirido en la RCA 21/2016, se realizarán campañas de monitoreo ambiental en territorios de la Comunidad Atacameña de Camar durante el mes de Agosto 2020.

**Lunes 24 de agosto:** Ingresará personal de monitoreo en terreno Albemarle (un coordinador y 3 ayudantes; Celular: +56 9 3197 4661) a realizar las tareas de: muestreo ETFa y medición de parámetros in situ en Vertiente Camar.

Con el objetivo de realizar nuestro trabajo en un escenario de transparencia con las comunidades, es que reiteramos nuestra disposición para que en el caso que algún comunero (a) quisiera participar de las actividades de monitoreo, comunicarlo y así incluirlos en la jornada programada.

Sin otro particular, le saluda atentamente,

  
**Sebastián Pinto Ortiz**  
**Coordinador Relaciones Comunitarias Planta Salar**  
**Albemarle Limitada**

- Archivo RRCC Albemarle Ltda.



**Albemarle Limitada**

Avenida Héctor Gómez 975, lote 4  
Antofagasta, Chile

Teléfono: 56-55-2351013  
www.albemarlelitio.cl

Salar de Atacama, 10 de agosto 2020  
RLPS 241/2020

Señor  
Hector Cruz  
Presidente Comunidad Atacameña de Camar  
Ref.: Monitoreos Ambientales Agosto 2020\_Activación PAT

Por medio del presente, comunico a usted que en el marco de los compromisos que Albemarle ha adquirido en la RCA 21/2016, se realizarán campañas de monitoreo ambiental en territorios de la Comunidad Atacameña de Camar durante el mes de agosto 2020. En específico las actividades a desarrollar serán:

**Jueves 27 de agosto:** Ingresará personal de monitoreo en terreno Albemarle (un coordinador y 3 ayudantes; Celular: +56 9 3197 4661) a realizar las tareas de: muestreo ETFA y medición de parámetros in situ en Vertiente Camar.

Finalmente, agradeceríamos enviar por este mismo medio, su respuesta, sea esta positiva o de prohibición de acceso, puesto que es una exigencia de la autoridad contar con dicha información.

Sin otro particular, le saluda atentamente,

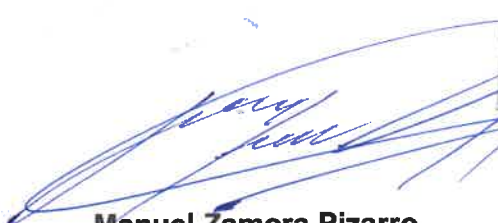

**Manuel Zamora Pizarro**  
**Subgerente Relaciones Comunitarias y**  
**Responsabilidad Corporativa**  
**Albemarle Limitada**

- Archivo RRCC Albemarle Ltda.



Albemarle Limitada  
Avenida Héctor Gómez 975, lote 4  
Antofagasta, Chile

Teléfono: 56-55-2351013  
www.albemarlelitio.cl

Salar de Atacama, 21 de Julio 2020  
RLPS 187 /2020

Señora  
Lady Sandón Orellana  
Presidenta Comunidad Atacameña de Coyo  
Ref.: Monitoreos Ambientales Agosto 2020

Por medio del presente, comunico a usted que en el marco de los compromisos que Albemarle ha adquirido en la RCA 21/2016, se realizarán campañas de monitoreo ambiental en territorios de la Comunidad Atacameña de Coyo durante el mes de Agosto 2020.

**Comunidad de Coyo (Complejo Turístico de la Laguna Tebenquiche fue cambiado a Santuario de la Naturaleza Laguna Tebenquiche) (solo considera la componente hídrica).**

#### **PERMISOS EVAPOTRANSPIRACIÓN**

**Sábado 22 de agosto:** Ingresará personal de monitoreo en terreno de Albemarle (un coordinador y 3 ayudantes; Celular: +56 9 3197 4661) a realizar tareas de: descarga datos Estación Hidrometeorológica, sector denominado **Santuario de la Naturaleza Laguna Tebenquiche**.

**Domingo 23 de agosto:** Ingresará personal de monitoreo en terreno de Albemarle (un coordinador y 3 ayudantes; Celular: +56 9 3197 4661) a realizar tareas de: descarga datos Estación Hidrometeorológica, sector denominado **Santuario de la Naturaleza Laguna Tebenquiche**.

**Sábado 12 de septiembre:** Ingresará personal de monitoreo en terreno de Albemarle (un coordinador y 3 ayudantes; Celular: +56 9 3197 4661) a realizar tareas de: evapotranspiración con domo y descarga datos Estación Hidrometeorológica, sector denominado **Santuario de la Naturaleza Laguna Tebenquiche**.

**Domingo 13 de septiembre:** Ingresará personal de monitoreo en terreno de Albemarle (un coordinador y 3 ayudantes; Celular: +56 9 3197 4661) a realizar tareas de: evapotranspiración con domo y descarga datos Estación Hidrometeorológica, sector denominado **Santuario de la Naturaleza Laguna Tebenquiche**.





**Albemarle Limitada**

Avenida Héctor Gómez 975, lote 4  
Antofagasta, Chile

Teléfono: 56-55-2351013

www.albemarlelitio.cl

Con el objetivo de realizar nuestro trabajo en un escenario de transparencia con las comunidades, es que reiteramos nuestra disposición para que en el caso que algún comunero (a) quisiera participar de las actividades de monitoreo, comunicarlo y así incluirlos en la jornada programada.

Sin otro particular, le saluda atentamente,



**Sebastián Pinto Ortiz**  
**Coordinador Relaciones Comunitarias Planta Salar**  
**Albemarle Limitada**

- Archivo RRCC Albemarle Ltda.



Albemarle Limitada  
Avenida Héctor Gómez 975, lote 4  
Antofagasta, Chile

Teléfono: 56-55-2351013  
www.albemarlelitio.cl

Salar de Atacama, 10 de Agosto 2020  
RLPS 242 /2020

Señora  
Lady Sandón Orellana  
Presidenta Comunidad Atacameña de Coyo  
Ref.: Modificación Calendario monitoreos Ambientales Agosto 2020\_Activación PAT

Por medio del presente, comunico a usted que en el marco de los compromisos que Albemarle ha adquirido en la RCA 21/2016, se realizarán campañas de monitoreo ambiental en territorios de la Comunidad Atacameña de Coyo durante el mes de Agosto 2020

**Sábado 22 de agosto:** Ingresará personal de monitoreo en terreno de Albemarle (un coordinador y 3 ayudantes; Celular: +56 9 3197 4661) a realizar tareas de: descarga datos Estación Hidrometeorológica, sector denominado Santuario de la Naturaleza Laguna Tebenquiche.

**Miércoles 23 de septiembre:** Ingresará personal de monitoreo en terreno de Albemarle (un coordinador y 3 ayudantes; Celular: +56 9 3197 4661) a realizar tareas de: evapotranspiración con domo y descarga datos Estación Hidrometeorológica, sector denominado Santuario de la Naturaleza Laguna Tebenquiche.

**Lunes 29 de septiembre:** Ingresará personal de monitoreo en terreno de Albemarle (un coordinador y 3 ayudantes; Celular: +56 9 3197 4661) a realizar tareas de: evapotranspiración con domo y descarga datos Estación Hidrometeorológica, sector denominado Santuario de la Naturaleza Laguna Tebenquiche

Con el objetivo de realizar nuestro trabajo en un escenario de transparencia con las comunidades, es que reiteramos nuestra disposición para que en el caso que algún comunero (a) quisiera participar de las actividades de monitoreo, comunicarlo y así incluirlos en la jornada programada.

Sin otro particular, le saluda atentamente,



**Sebastián Pinto Ortiz**  
Coordinador de Relaciones Comunitarias  
Albemarle Limitada

- Archivo RRCC Albemarle Ltda.

**Albemarle Limitada**

Avenida Héctor Gómez 975, lote 4  
Antofagasta, Chile

Teléfono: 56-55-2351013  
www.albemarlelitio.cl

Salar de Atacama, 21 de Julio 2020  
RLPS 190 /2020

Señora  
Amanda Barrera Conzué  
Presidente Comunidad Atacameña de Peine  
Ref.: Monitoreos Ambientales Agosto 2020

Por medio del presente, comunico a usted que en el marco de los compromisos que Albemarle ha adquirido en la RCA 21/2016, se realizarán campañas de monitoreo ambiental en territorios de la Comunidad Atacameña de Peine durante el mes de Agosto de 2020. En específico las actividades a desarrollar serán:

**Sábado 1 de agosto:** Ingresará personal de monitoreo en terreno Albemarle (un coordinador y 3 ayudantes; Celular: +56 9 3197 4661) a realizar las tareas de: niveles freáticos y limnimétricos, medición de parámetros in situ, monitoreo de la interface salina, descarga de datos y revisión de funcionamiento de estación hidrometeorológica en el sector denominado **Sistema lagunar Peine interior**.

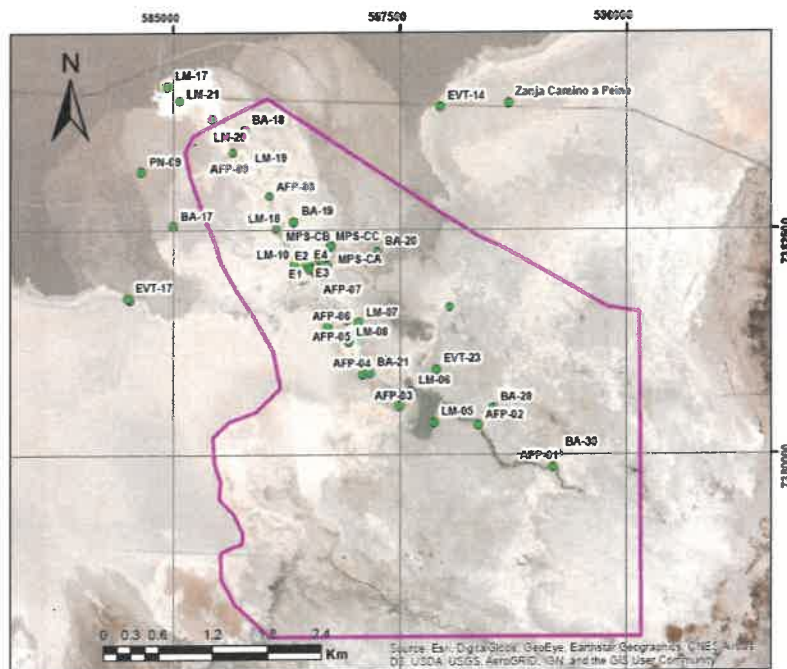



**Albemarle Limitada**  
Avenida Héctor Gómez 975, lote 4  
Antofagasta, Chile

Teléfono: 56-55-2351013  
www.albemarlelitio.cl

Con el objetivo de realizar nuestro trabajo en un escenario de transparencia con las comunidades, es que reiteramos nuestra disposición para que en el caso que algún comunero (a) quisiera participar de las actividades de monitoreo, comunicarlo y así incluirlos en la jornada programada.

Sin otro particular, le saluda atentamente,

A handwritten signature in blue ink is circled in blue. To the right of the signature is a rectangular stamp with a double border. The stamp contains the Albemarle logo and the text "ALBEMARLE®" and "Planta Salar de Atacama".

**ALBEMARLE®**  
Planta Salar de Atacama

**Sebastian Pinto Ortiz**  
**Coordinador Relaciones Comunitarias Planta Salar**  
**Albemarle Limitada**

- Archivo RRCC Albemarle Ltda.

Salar de Atacama, 21 de Julio 2020  
RLPS 191 /2020

Señora  
Amanda Barrera Conzué  
Presidente Comunidad Atacameña de Peine  
Ref.: Monitoreos Ambientales Agosto 2020

Por medio del presente, comunico a usted que en el marco de los compromisos que Albemarle ha adquirido en la RCA 21/2016, se realizarán campañas de monitoreo ambiental en territorios de la Comunidad Atacameña de Peine durante el mes de Agosto de 2020. En específico las actividades a desarrollar serán:

**Domingo 2 de agosto:** Ingresará personal de monitoreo en terreno de Albemarle (un coordinador y 3 ayudantes; Celular: +56 9 3197 4661) a realizar las tareas de: niveles freáticos y limnimétricos, aforos, medición de parámetros in situ, descarga de datos y monitoreo de la interface salina en el sector denominado **Sistema lagunar La Punta La Brava interior y exterior.**

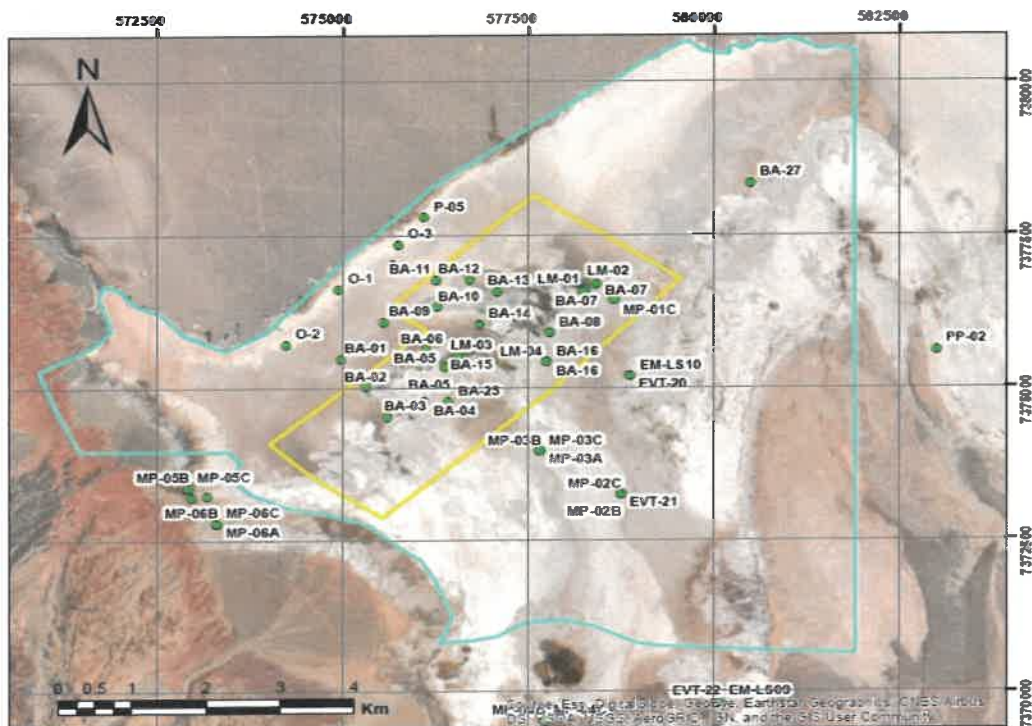



**Albemarle Limitada**

Avenida Héctor Gómez 975, lote 4  
Antofagasta, Chile

Teléfono: 56-55-2351013

[www.albemarlelitio.cl](http://www.albemarlelitio.cl)

Con el objetivo de realizar nuestro trabajo en un escenario de transparencia con las comunidades, es que reiteramos nuestra disposición para que en el caso que algún comunero (a) quisiera participar de las actividades de monitoreo, comunicarlo y así incluirlos en la jornada programada.

Sin otro particular, le saluda atentamente,



**Sebastian Pinto Ortiz**  
**Coordinador Relaciones Comunitarias Planta Salar**  
**Albemarle Limitada**

- Archivo RRCC Albemarle Ltda.

Salar de Atacama, 21 de Julio 2020  
RLPS 192 /2020

Señora  
Amanda Barrera Conzué  
Presidente Comunidad Atacameña de Peine  
Ref.: Monitoreos Ambientales Agosto 2020

Por medio del presente, comunico a usted que en el marco de los compromisos que Albemarle ha adquirido en la RCA 21/2016, se realizarán campañas de monitoreo ambiental en territorios de la Comunidad Atacameña de Peine durante el mes de Agosto de 2020. En específico las actividades a desarrollar serán:

**Lunes 3 de agosto:** Ingresará personal de monitoreo en terreno de Albemarle (un coordinador y 3 ayudantes; Celular: +56 9 3197 4661) a realizar las tareas de: niveles freáticos y limnimétricos, aforos, medición de parámetros in situ, descarga de datos y monitoreo de la interface salina en el sector denominado **Sistema lagunar La Punta La Brava interior y exterior**.

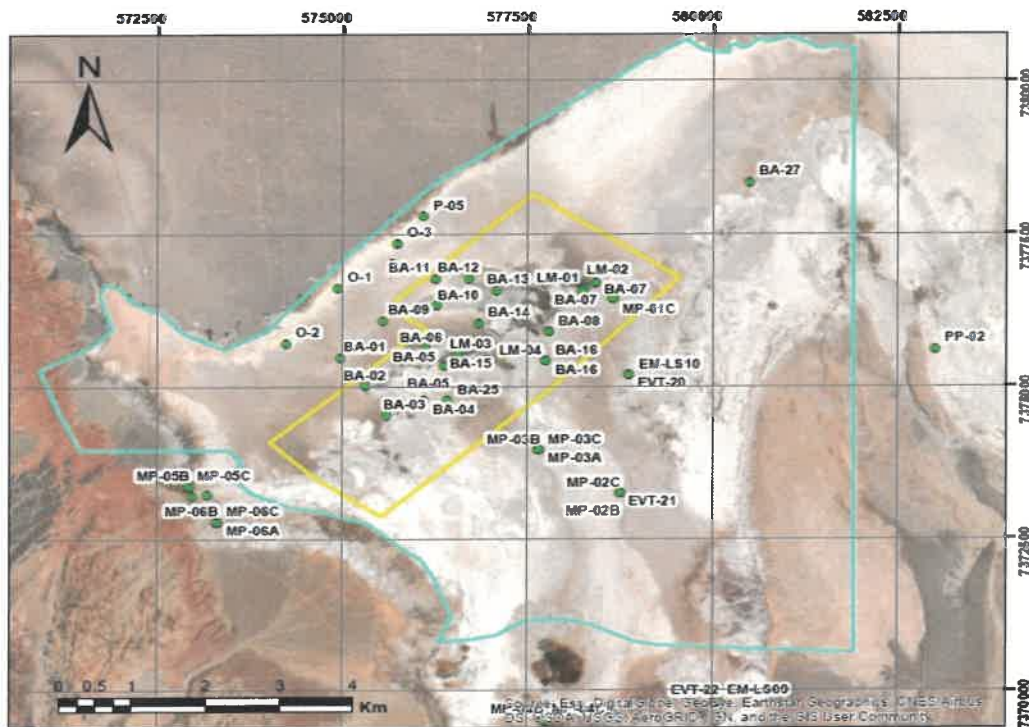



**Albemarle Limitada**

Avenida Héctor Gómez 975, lote 4  
Antofagasta, Chile

Teléfono: 56-55-2351013

[www.albemarlelitio.cl](http://www.albemarlelitio.cl)

Con el objetivo de realizar nuestro trabajo en un escenario de transparencia con las comunidades, es que reiteramos nuestra disposición para que en el caso que algún comunero (a) quisiera participar de las actividades de monitoreo, comunicarlo y así incluirlos en la jornada programada.

Sin otro particular, le saluda atentamente,



**Sebastian Pinto Ortiz**  
**Coordinador Relaciones Comunitarias Planta Salar**  
**Albemarle Limitada**

- Archivo RRCC Albemarle Ltda.



Salar de Atacama, 21 de Julio 2020  
RLPS 193 /2020

Señora  
Amanda Barrera Conzué  
Presidente Comunidad Atacameña de Peine  
Ref.: Monitoreos Ambientales Agosto 2020

Por medio del presente, comunico a usted que en el marco de los compromisos que Albemarle ha adquirido en la RCA 21/2016, se realizarán campañas de monitoreo ambiental en territorios de la Comunidad Atacameña de Peine durante el mes de Agosto de 2020. En específico las actividades a desarrollar serán:

**Martes 4 de agosto:** Ingresará personal de monitoreo en terreno de Albemarle (un coordinador y 3 ayudantes; Celular: +56 9 3197 4661) a realizar las tareas de: niveles freáticos y limnimétricos, aforos, medición de parámetros in situ, descarga de datos, monitoreo de la interface salina y revisión del funcionamiento de estación hidrometeorológica en el sector denominado **Núcleo Peine**.

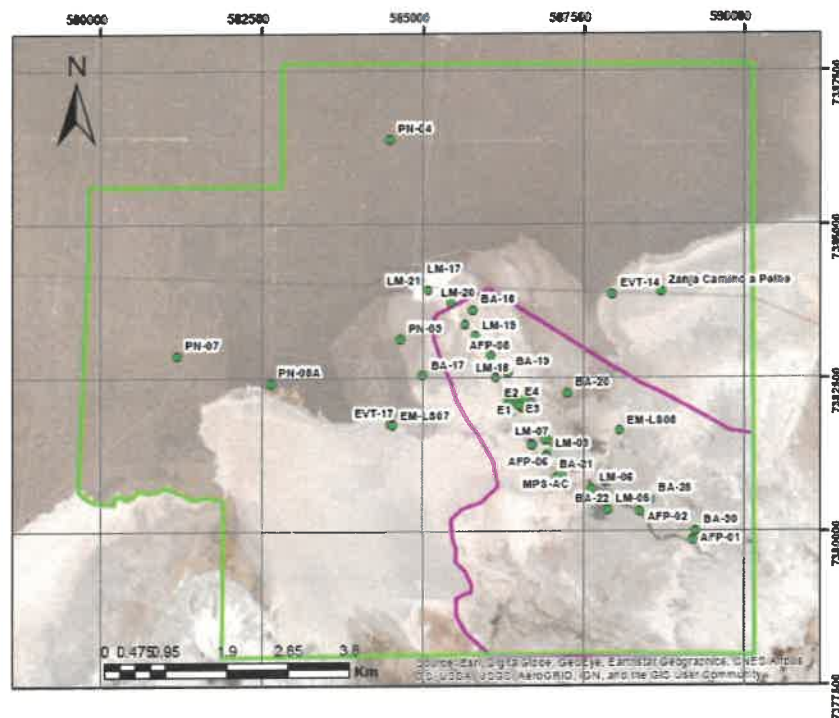



**Albemarle Limitada**

Avenida Héctor Gómez 975, lote 4  
Antofagasta, Chile

Teléfono: 56-55-2351013

[www.albemarlelitio.cl](http://www.albemarlelitio.cl)

Con el objetivo de realizar nuestro trabajo en un escenario de transparencia con las comunidades, es que reiteramos nuestra disposición para que en el caso que algún comunero (a) quisiera participar de las actividades de monitoreo, comunicarlo y así incluirlos en la jornada programada.

Sin otro particular, le saluda atentamente,

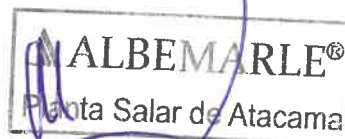

**Sebastian Pinto Ortiz**  
**Coordinador Relaciones Comunitarias Planta Salar**  
**Albemarle Limitada**

- Archivo RRCC Albemarle Ltda.

Salar de Atacama, 21 de Julio 2020  
RLPS 194 /2020

Señora  
Amanda Barrera Conzué  
Presidente Comunidad Atacameña de Peine  
Ref.: Monitoreos Ambientales Agosto 2020

Por medio del presente, comunico a usted que en el marco de los compromisos que Albemarle ha adquirido en la RCA 21/2016, se realizarán campañas de monitoreo ambiental en territorios de la Comunidad Atacameña de Peine durante el mes de Agosto de 2020. En específico las actividades a desarrollar serán:

**Miércoles 5 de agosto:** Ingresará personal de monitoreo en terreno de Albemarle (un coordinador y 3 ayudantes; Celular: +56 9 3197 4661) a realizar las tareas de: niveles freáticos y limnimétricos, aforos, medición de parámetros in situ, descarga de datos y monitoreo de la interface salina en el sector denominado **Borde Este**.

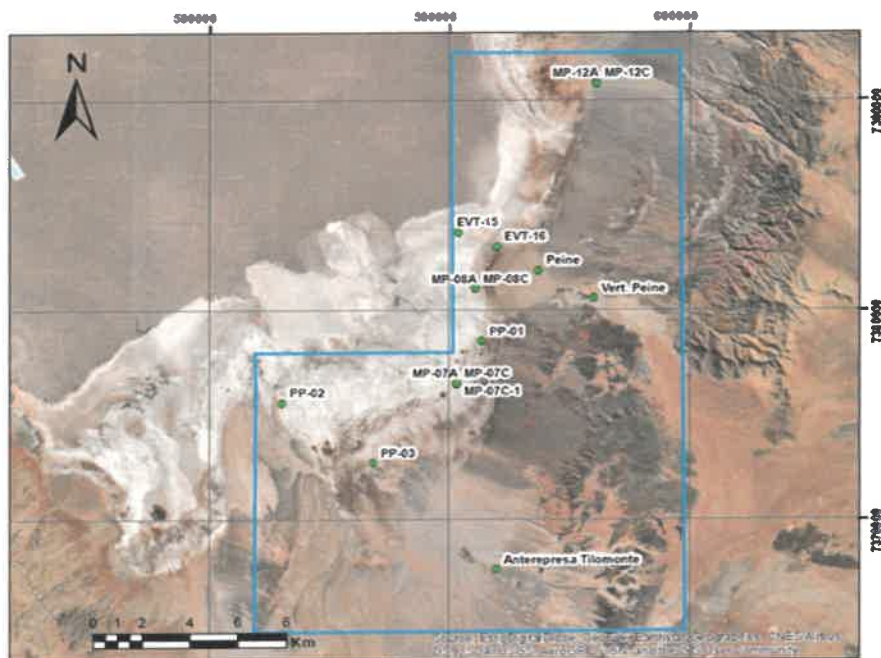



**Albemarle Limitada**  
Avenida Héctor Gómez 975, lote 4  
Antofagasta, Chile

Teléfono: 56-55-2351013  
www.albemarlelitio.cl

Con el objetivo de realizar nuestro trabajo en un escenario de transparencia con las comunidades, es que reiteramos nuestra disposición para que en el caso que algún comunero (a) quisiera participar de las actividades de monitoreo, comunicarlo y así incluirlos en la jornada programada.

Sin otro particular, le saluda atentamente,

A handwritten signature in blue ink is written over a rectangular stamp. The stamp contains the Albemarle logo and the text "ALBEMARLE®" and "Planta Salar de Atacama".

**ALBEMARLE®**  
Planta Salar de Atacama

**Sebastian Pinto Ortiz**  
**Coordinador Relaciones Comunitarias Planta Salar**  
**Albemarle Limitada**

- Archivo RRCC Albemarle Ltda.

Salar de Atacama, 21 de Julio 2020  
RLPS 195 /2020

Señora  
Amanda Barrera Conzué  
Presidente Comunidad Atacameña de Peine  
Ref.: Monitoreos Ambientales Agosto 2020

Por medio del presente, comunico a usted que en el marco de los compromisos que Albemarle ha adquirido en la RCA 21/2016, se realizarán campañas de monitoreo ambiental en territorios de la Comunidad Atacameña de Peine durante el mes de Agosto de 2020. En específico las actividades a desarrollar serán:

**Viernes 7 de agosto:** Ingresará personal de monitoreo en terreno de Albemarle (un coordinador y 3 ayudantes; Celular: +56 9 3197 4661) a realizar las tareas de: niveles freáticos y limnimétricos, aforos, medición de parámetros in situ, descarga de datos y monitoreo de la interface salina en el sector denominado **Borde Este y Tilopoza**.

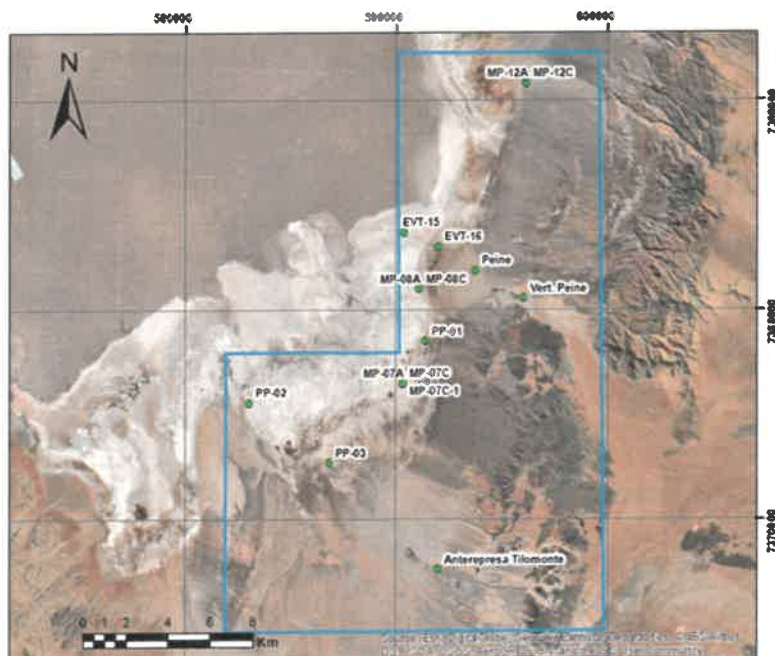

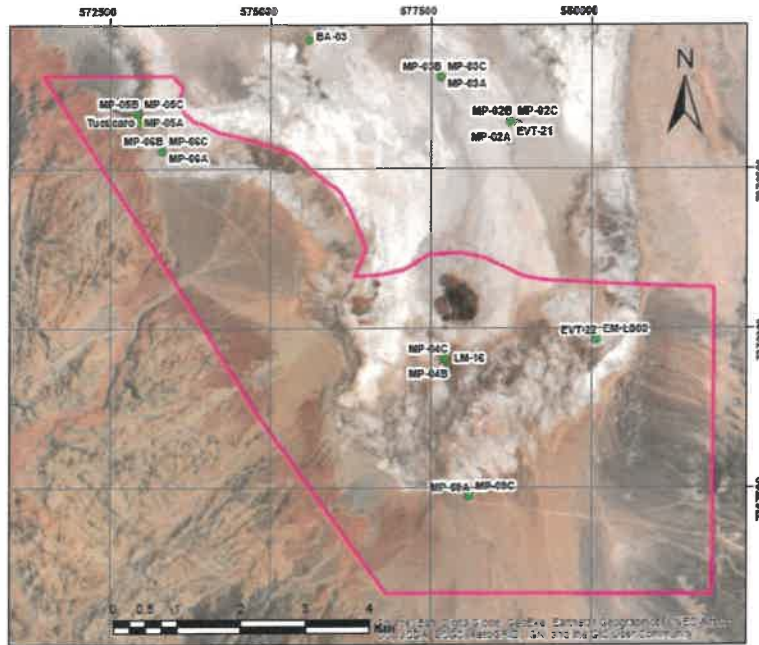

Con el objetivo de realizar nuestro trabajo en un escenario de transparencia con las comunidades, es que reiteramos nuestra disposición para que en el caso que algún comunero (a) quisiera participar de las actividades de monitoreo, comunicarlo y así incluirlos en la jornada programada.

Sin otro particular, le saluda atentamente,



**ALBEMARLE®**  
Planta Salar de Atacama

**Sebastian Pinto Ortiz**  
**Coordinador Relaciones Comunitarias Planta Salar**  
**Albemarle Limitada**

Salar de Atacama, 21 de Julio 2020  
RLPS 196 /2020

Señora  
Amanda Barrera Conzué  
Presidente Comunidad Atacameña de Peine  
Ref.: Monitoreos Ambientales Agosto 2020

Por medio del presente, comunico a usted que en el marco de los compromisos que Albemarle ha adquirido en la RCA 21/2016, se realizarán campañas de monitoreo ambiental en territorios de la Comunidad Atacameña de Peine durante el mes de Agosto de 2020. En específico las actividades a desarrollar serán:

**Domingo 9 de agosto:** Ingresará personal de monitoreo en terreno de Albemarle (un coordinador y 3 ayudantes; Celular: +56 9 3197 4661) a realizar las tareas de: niveles freáticos y limnimétricos, aforos, medición de parámetros in situ, descarga de datos, monitoreo de la interface salina y revisión del funcionamiento de estación hidrometeorológica en el sector denominado **Sistema lagunar La Punta La Brava interior y exterior.**

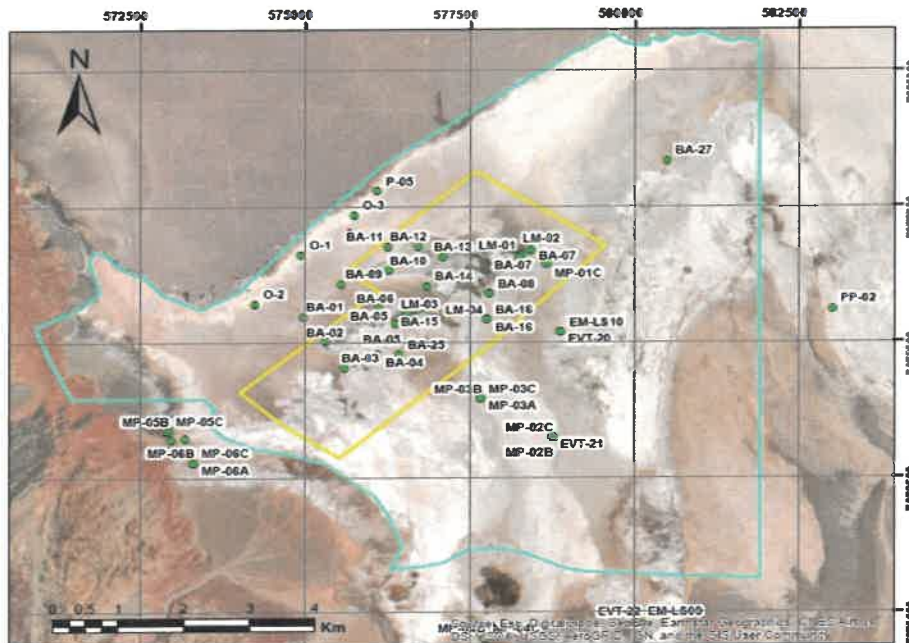



**Albemarle Limitada**  
Avenida Héctor Gómez 975, lote 4  
Antofagasta, Chile

Teléfono: 56-55-2351013  
www.albemarlelitio.cl

Con el objetivo de realizar nuestro trabajo en un escenario de transparencia con las comunidades, es que reiteramos nuestra disposición para que en el caso que algún comunero (a) quisiera participar de las actividades de monitoreo, comunicarlo y así incluirlos en la jornada programada.

Sin otro particular, le saluda atentamente,

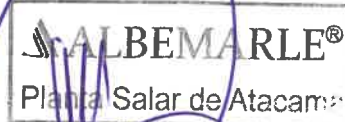

**Sebastian Pinto Ortiz**  
**Coordinador Relaciones Comunitarias Planta Salar**  
**Albemarle Limitada**

- Archivo RRCC Albemarle Ltda.



Salar de Atacama, 21 de Julio 2020  
RLPS 198 /2020

Señora  
Amanda Barrera Conzué  
Presidente Comunidad Atacameña de Peine  
Ref.: Monitoreos Ambientales Agosto 2020

Por medio del presente, comunico a usted que en el marco de los compromisos que Albemarle ha adquirido en la RCA 21/2016, se realizarán campañas de monitoreo ambiental en territorios de la Comunidad Atacameña de Peine durante el mes de Agosto de 2020. En específico las actividades a desarrollar serán:

**Lunes 10 de agosto:** Ingresará personal de monitoreo en terreno de Albemarle (un coordinador y 3 ayudantes; Celular: +56 9 3197 4661) a realizar las tareas de: niveles freáticos y limnimétricos, aforos, medición de parámetros in situ, descarga de datos y monitoreo de la interface salina en el sector denominado **Sistema lagunar Peine interior**.

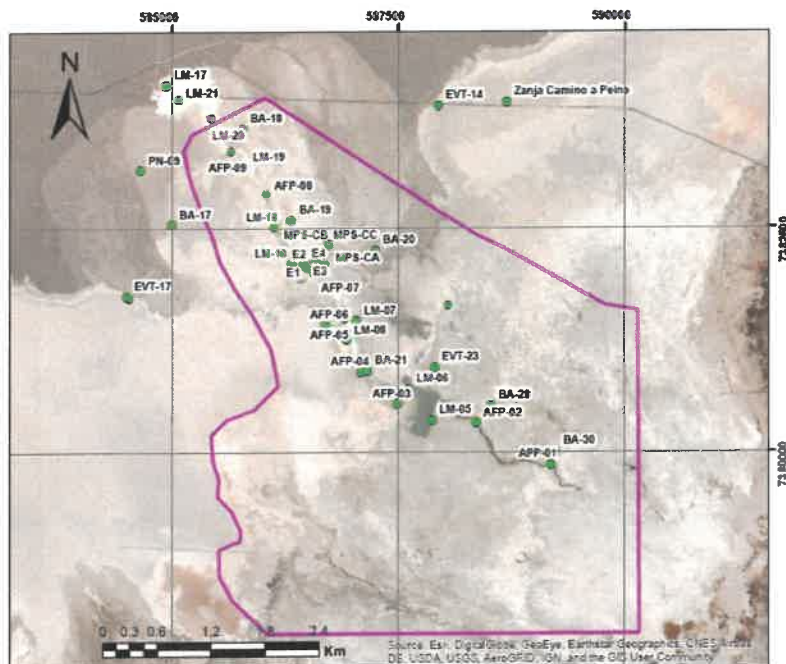



**Albemarle Limitada**  
Avenida Héctor Gómez 975, lote 4  
Antofagasta, Chile

Teléfono: 56-55-2351013  
www.albemarlelitio.cl

Con el objetivo de realizar nuestro trabajo en un escenario de transparencia con las comunidades, es que reiteramos nuestra disposición para que en el caso que algún comunero (a) quisiera participar de las actividades de monitoreo, comunicarlo y así incluirlos en la jornada programada.

Sin otro particular, le saluda atentamente,

A handwritten signature in blue ink is written over a rectangular stamp. The stamp contains the Albemarle logo and the text "ALBEMARLE®" and "Planta Salar de Atacama". The signature is a cursive-style name, likely "Sebastian Pinto Ortiz".

**Sebastian Pinto Ortiz**  
**Coordinador Relaciones Comunitarias Planta Salar**  
**Albemarle Limitada**

- Archivo RRCC Albemarle Ltda.

**Albemarle Limitada**

Avenida Héctor Gómez 975, lote 4  
Antofagasta, Chile

Teléfono: 56-55-2351013

www.albemarlelitio.cl

Salar de Atacama, 21 de Julio 2020  
RLPS 199 /2020

Señora

Amanda Barrera Conzué

Presidente Comunidad Atacameña de Peine

Ref.: Monitoreos Ambientales Agosto 2020

Por medio del presente, comunico a usted que en el marco de los compromisos que Albemarle ha adquirido en la RCA 21/2016, se realizarán campañas de monitoreo ambiental en territorios de la Comunidad Atacameña de Peine durante el mes de Agosto de 2020. En específico las actividades a desarrollar serán:

**Martes 11 de agosto:** Ingresará personal de monitoreo en terreno de Albemarle (un coordinador y 3 ayudantes; Celular: +56 9 3197 4661) a realizar las tareas de: niveles freáticos y limnimétricos, aforos, medición de parámetros in situ, descarga de datos, monitoreo de la interface salina y revisión del funcionamiento de estación hidrometeorológica en el sector denominado **Sistema lagunar La Punta La Brava interior y exterior.**

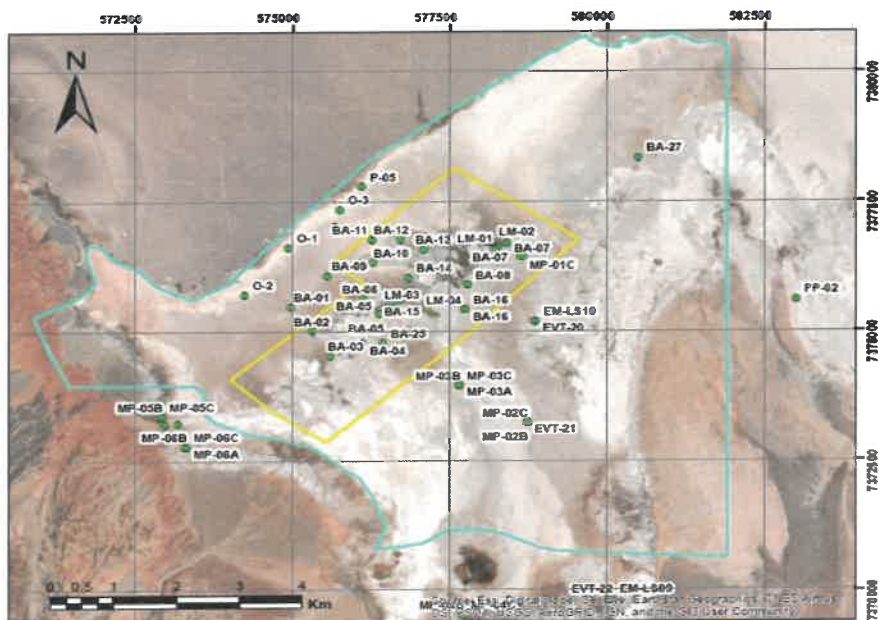



**Albemarle Limitada**  
Avenida Héctor Gómez 975, lote 4  
Antofagasta, Chile

Teléfono: 56-55-2351013  
www.albemarlelitio.cl

Con el objetivo de realizar nuestro trabajo en un escenario de transparencia con las comunidades, es que reiteramos nuestra disposición para que en el caso que algún comunero (a) quisiera participar de las actividades de monitoreo, comunicarlo y así incluirlos en la jornada programada.

Sin otro particular, le saluda atentamente,

A handwritten signature in blue ink is written over a rectangular stamp. The stamp contains the Albemarle logo, the word "ALBEMARLE" with a registered trademark symbol, and the text "Planta Salar de Atacama". The signature and stamp are enclosed within a hand-drawn blue circle.

**Sebastian Pinto Ortiz**  
**Coordinador Relaciones Comunitarias Planta Salar**  
**Albemarle Limitada**

- Archivo RRCC Albemarle Ltda.

Salar de Atacama, 21 de Julio 2020  
RLPS 200 /2020

Señora  
Amanda Barrera Conzué  
Presidente Comunidad Atacameña de Peine  
Ref.: Monitoreos Ambientales Agosto 2020

Por medio del presente, comunico a usted que en el marco de los compromisos que Albemarle ha adquirido en la RCA 21/2016, se realizarán campañas de monitoreo ambiental en territorios de la Comunidad Atacameña de Peine durante el mes de Agosto de 2020. En específico las actividades a desarrollar serán:

**Miércoles 12 de agosto:** Ingresará personal de monitoreo en terreno de Albemarle (un coordinador y 3 ayudantes; Celular: +56 9 3197 4661) a realizar las tareas de: niveles freáticos y limnimétricos, aforos, medición de parámetros in situ, descarga de datos, monitoreo de la interface salina y revisión del funcionamiento de estación hidrometeorológica en el sector denominado **Sistema lagunar Peine interior**.

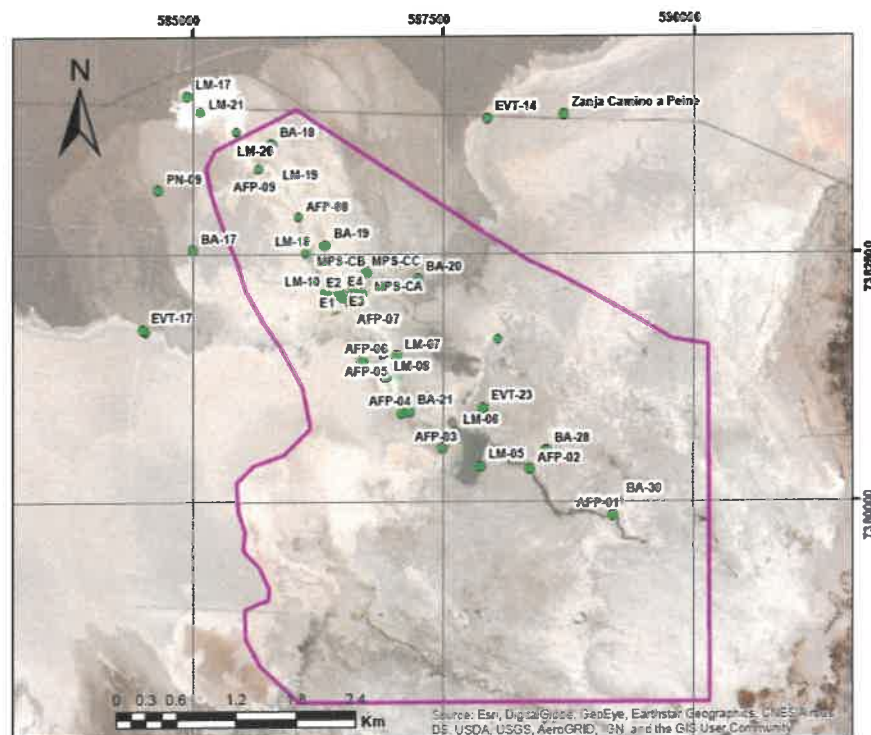



**Albemarle Limitada**

Avenida Héctor Gómez 975, lote 4  
Antofagasta, Chile

Teléfono: 56-55-2351013  
www.albemarlelitio.cl

Con el objetivo de realizar nuestro trabajo en un escenario de transparencia con las comunidades, es que reiteramos nuestra disposición para que en el caso que algún comunero (a) quisiera participar de las actividades de monitoreo, comunicarlo y así incluirlos en la jornada programada.

Sin otro particular, le saluda atentamente,



**Sebastian Pinto Ortiz**  
**Coordinador Relaciones Comunitarias Planta Salar**  
**Albemarle Limitada**

- Archivo RRCC Albemarle Ltda.

Salar de Atacama, 21 de Julio 2020  
RLPS 201 /2020

Señora  
Amanda Barrera Conzué  
Presidente Comunidad Atacameña de Peine  
Ref.: Monitoreos Ambientales Agosto 2020

Por medio del presente, comunico a usted que en el marco de los compromisos que Albemarle ha adquirido en la RCA 21/2016, se realizarán campañas de monitoreo ambiental en territorios de la Comunidad Atacameña de Peine durante el mes de Agosto de 2020. En específico las actividades a desarrollar serán:

**Viernes 14 de agosto:** Ingresará personal de monitoreo en terreno de Albemarle (un coordinador y 3 ayudantes; Celular: +56 9 3197 4661) a realizar las tareas de: niveles freáticos y limnimétricos, aforos, medición de parámetros in situ, descarga de datos, monitoreo de la interface salina en el sector denominado Sistema **Tilopozo y Borde este**.

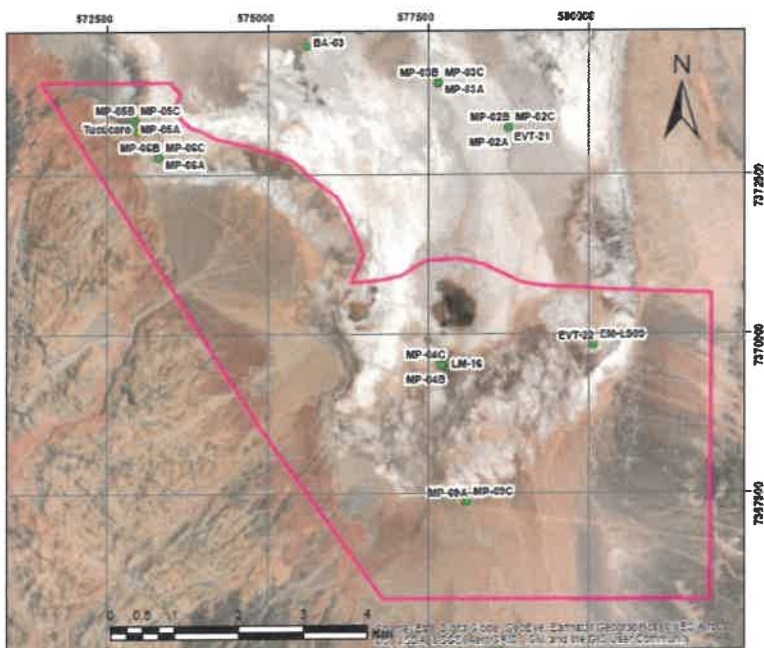

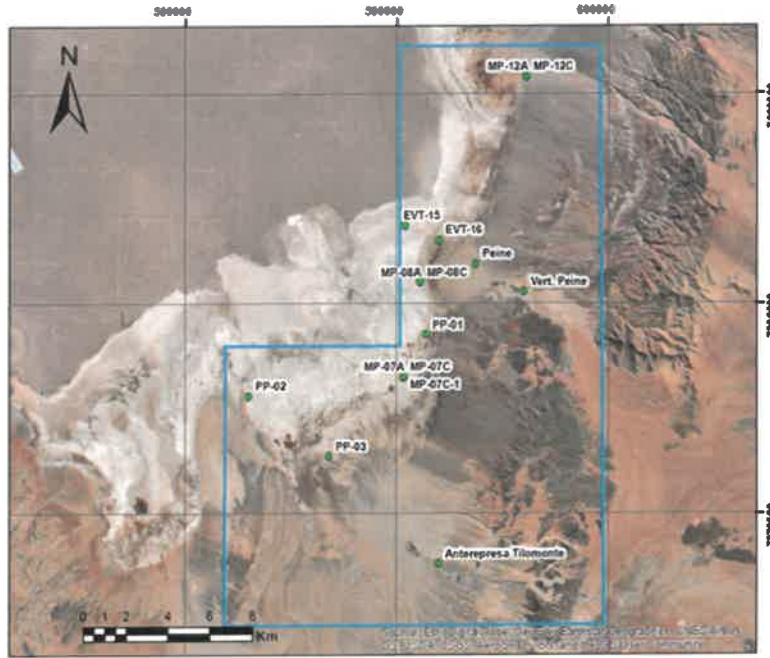

Con el objetivo de realizar nuestro trabajo en un escenario de transparencia con las comunidades, es que reiteramos nuestra disposición para que en el caso que algún comunero (a) quisiera participar de las actividades de monitoreo, comunicarlo y así incluirlos en la jornada programada.

Sin otro particular, le saluda atentamente,

  
**ALBEMARLE®**  
Planta Salar de Atacama

**Sebastian Pinto Ortiz**  
**Coordinador Relaciones Comunitarias Planta Salar**  
**Albemarle Limitada**



Salar de Atacama, 21 de Julio 2020  
RLPS 202 /2020

Señora  
Amanda Barrera Conzué  
Presidente Comunidad Atacameña de Peine  
Ref.: Monitoreos Ambientales Agosto 2020

Por medio del presente, comunico a usted que en el marco de los compromisos que Albemarle ha adquirido en la RCA 21/2016, se realizarán campañas de monitoreo ambiental en territorios de la Comunidad Atacameña de Peine durante el mes de Agosto de 2020. En específico las actividades a desarrollar serán:

**Sábado 15 de agosto:** Ingresará personal de monitoreo en terreno de Albemarle (un coordinador y 3 ayudantes; Celular: +56 9 3197 4661) a realizar las tareas de: niveles freáticos y limnimétricos, aforos, medición de parámetros in situ, descarga de datos, monitoreo de la interface salina y revisión del funcionamiento de estación hidrometeorológica en el sector denominado **Tilopozo**.

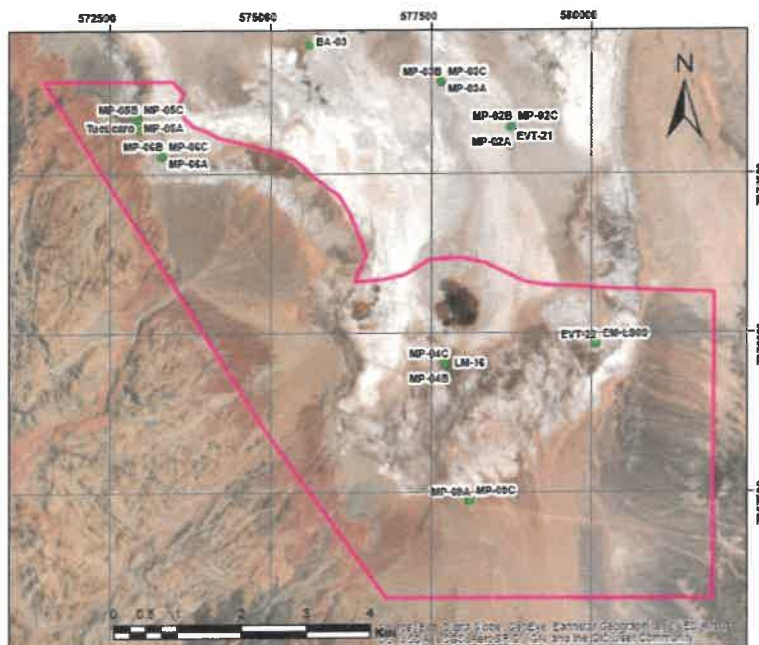



**Albemarle Limitada**

Avenida Héctor Gómez 975, lote 4  
Antofagasta, Chile

Teléfono: 56-55-2351013  
www.albemarlelitio.cl

Con el objetivo de realizar nuestro trabajo en un escenario de transparencia con las comunidades, es que reiteramos nuestra disposición para que en el caso que algún comunero (a) quisiera participar de las actividades de monitoreo, comunicarlo y así incluirlos en la jornada programada.

Sin otro particular, le saluda atentamente,



**Sebastian Pinto Ortiz**  
**Coordinador Relaciones Comunitarias Planta Salar**  
**Albemarle Limitada**

- Archivo RRCC Albemarle Ltda.

Salar de Atacama, 21 de Julio 2020  
RLPS 203 /2020

Señora  
Amanda Barrera Conzué  
Presidente Comunidad Atacameña de Peine  
Ref.: Monitoreos Ambientales Agosto 2020

Por medio del presente, comunico a usted que en el marco de los compromisos que Albemarle ha adquirido en la RCA 21/2016, se realizarán campañas de monitoreo ambiental en territorios de la Comunidad Atacameña de Peine durante el mes de Agosto de 2020. En específico las actividades a desarrollar serán:

**Domingo 16 de agosto:** Ingresará personal de monitoreo en terreno de Albemarle (un coordinador y 3 ayudantes; Celular: +56 9 3197 4661) a realizar las tareas de: niveles freáticos y limnimétricos, aforos, medición de parámetros in situ, descarga de datos, monitoreo de la interface salina en el sector denominado **Borde Este**.

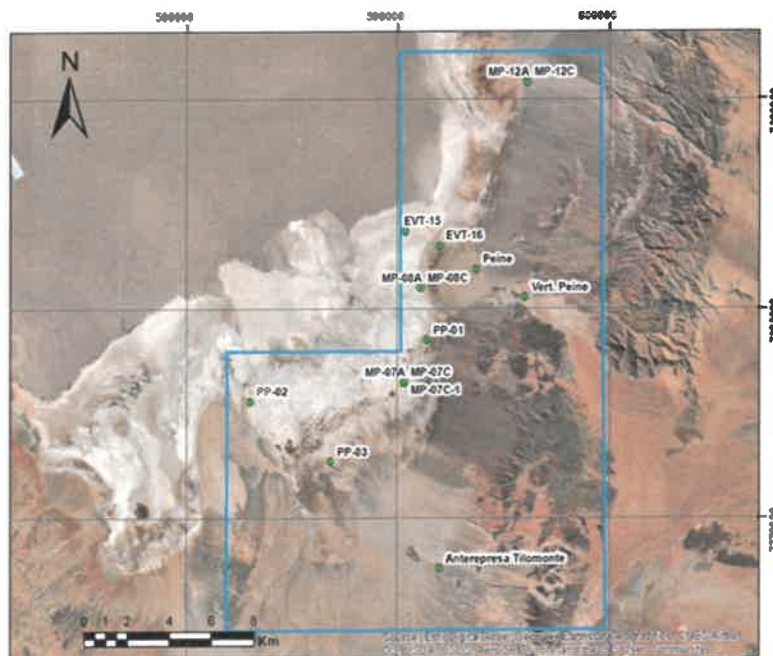

Con el objetivo de realizar nuestro trabajo en un escenario de transparencia con las comunidades, es que reiteramos nuestra disposición para que en el caso que algún



**Albemarle Limitada**  
Avenida Héctor Gómez 975, lote 4  
Antofagasta, Chile

Teléfono: 56-55-2351013  
www.albemarlelitio.cl

comunero (a) quisiera participar de las actividades de monitoreo, comunicarlo y así incluirlos en la jornada programada.

Sin otro particular, le saluda atentamente,

A handwritten signature in blue ink is written over a rectangular stamp. The stamp contains the Albemarle logo and the text "ALBEMARLE®" and "Planta Salar de Atacama". The signature is a cursive-style name, likely "Sebastian Pinto Ortiz".

**Sebastian Pinto Ortiz**  
**Coordinador Relaciones Comunitarias Planta Salar**  
**Albemarle Limitada**

- Archivo RRCC Albemarle Ltda.

Salar de Atacama, 21 de Julio 2020  
RLPS 204 /2020

Señora  
Amanda Barrera Conzué  
Presidente Comunidad Atacameña de Peine  
Ref.: Monitoreos Ambientales Agosto 2020

Por medio del presente, comunico a usted que en el marco de los compromisos que Albemarle ha adquirido en la RCA 21/2016, se realizarán campañas de monitoreo ambiental en territorios de la Comunidad Atacameña de Peine durante el mes de Agosto de 2020. En específico las actividades a desarrollar serán:

**Jueves 20 de Agosto:** Ingresará personal de monitoreo en terreno de Albemarle (un coordinador y 3 ayudantes; Celular: +56 9 3197 4661) a realizar las tareas de: niveles freáticos y limnimétricos, aforos, medición de parámetros in situ, descarga de datos, monitoreo de la interface salina y revisión del funcionamiento de estación hidrometeorológica en el sector denominado **Núcleo Peine**.

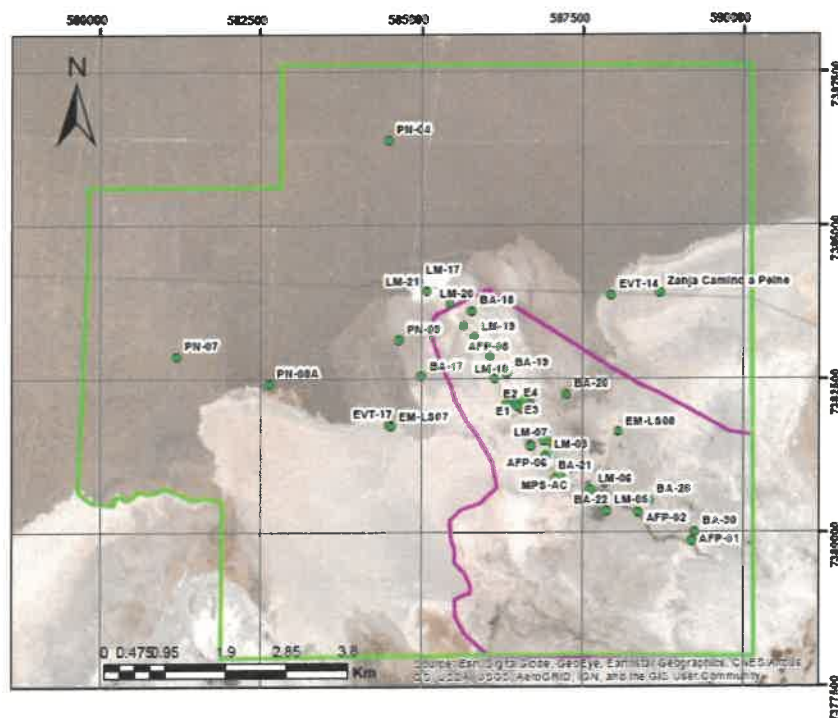



**Albemarle Limitada**  
Avenida Héctor Gómez 975, lote 4  
Antofagasta, Chile

Teléfono: 56-55-2351013  
www.albemarlelitio.cl

Con el objetivo de realizar nuestro trabajo en un escenario de transparencia con las comunidades, es que reiteramos nuestra disposición para que en el caso que algún comunero (a) quisiera participar de las actividades de monitoreo, comunicarlo y así incluirlos en la jornada programada.

Sin otro particular, le saluda atentamente,



**Sebastian Pinto Ortiz**  
**Coordinador Relaciones Comunitarias Planta Salar**  
**Albemarle Limitada**

- Archivo RRCC Albemarle Ltda.

Salar de Atacama, 21 de Julio 2020  
RLPS 205 /2020

Señora  
Amanda Barrera Conzué  
Presidente Comunidad Atacameña de Peine  
Ref.: Monitoreos Ambientales Agosto 2020

Por medio del presente, comunico a usted que en el marco de los compromisos que Albemarle ha adquirido en la RCA 21/2016, se realizarán campañas de monitoreo ambiental en territorios de la Comunidad Atacameña de Peine durante el mes de Agosto de 2020. En específico las actividades a desarrollar serán:

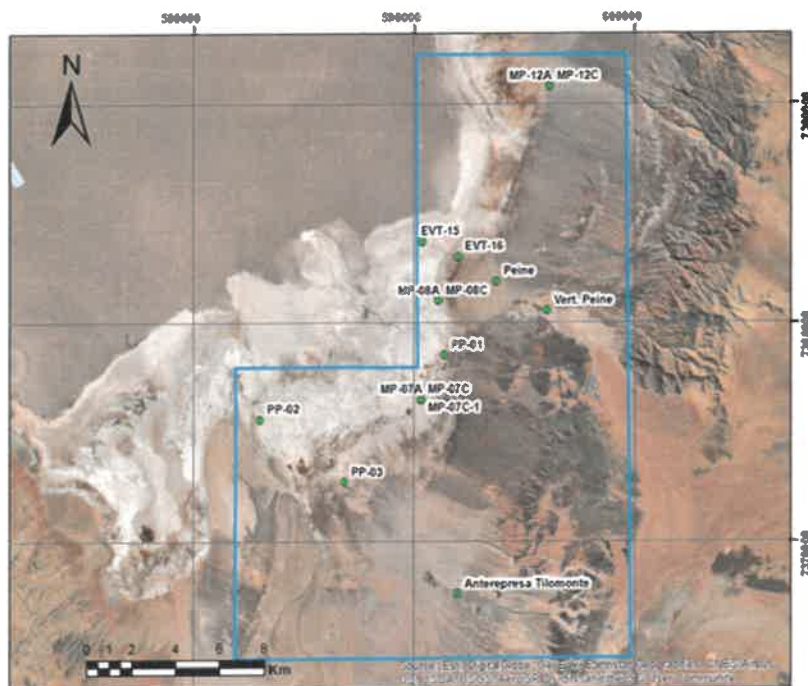

**Viernes 21 de agosto:** Ingresará personal de monitoreo en terreno Albemarle (un coordinador y 3 ayudantes; Celular: +56 9 3197 4661) a realizar las tareas de: niveles freáticos y limnimétricos, aforos, medición de parámetros in situ, monitoreo de la interface salina en el sector denominado **Sistema Tilopozo y Borde este.**

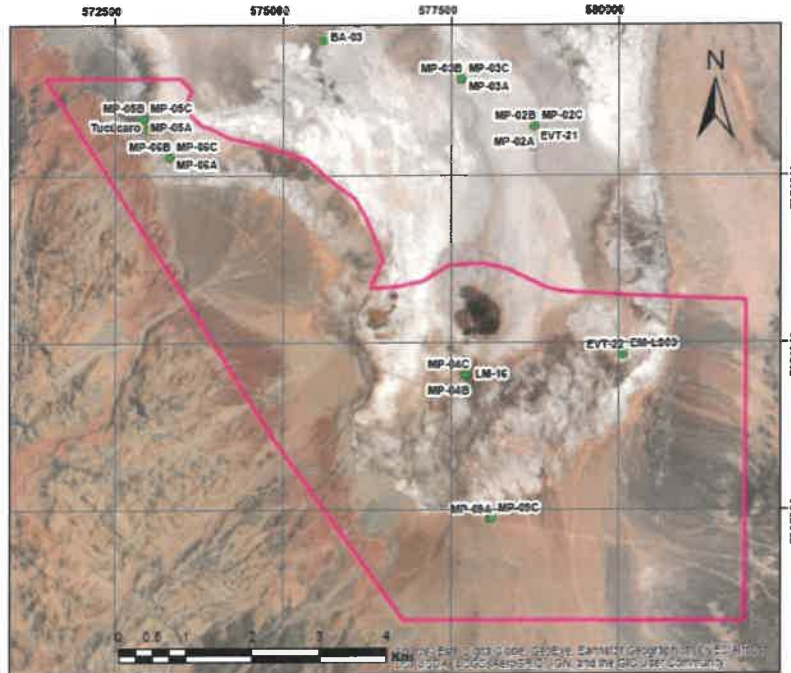

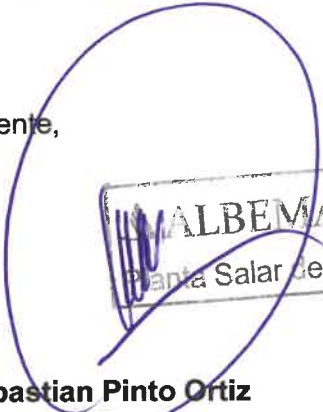

Con el objetivo de realizar nuestro trabajo en un escenario de transparencia con las comunidades, es que reiteramos nuestra disposición para que en el caso que algún comunero (a) quisiera participar de las actividades de monitoreo, comunicarlo y así incluirlos en la jornada programada.

Sin otro particular, le saluda atentamente,

**Sebastian Pinto Ortiz**  
**Coordinador Relaciones Comunitarias Planta Salar**  
**Albemarle Limitada**



Salar de Atacama, 21 de Julio 2020  
RLPS 206 /2020

Señora  
Amanda Barrera Conzué  
Presidente Comunidad Atacameña de Peine  
Ref.: Monitoreos Ambientales Agosto 2020

Por medio del presente, comunico a usted que en el marco de los compromisos que Albemarle ha adquirido en la RCA 21/2016, se realizarán campañas de monitoreo ambiental en territorios de la Comunidad Atacameña de Peine durante el mes de Agosto de 2020. En específico las actividades a desarrollar serán:

**Lunes 24 de agosto:** Ingresará personal de monitoreo en terreno Albemarle (un coordinador y 3 ayudantes; Celular: +56 9 3197 4661) a realizar las tareas de: niveles freáticos y limnimétricos, aforos, muestreo ETFA, medición de parámetros in situ, monitoreo de la interface salina en el sector denominado **Tilopozo**.

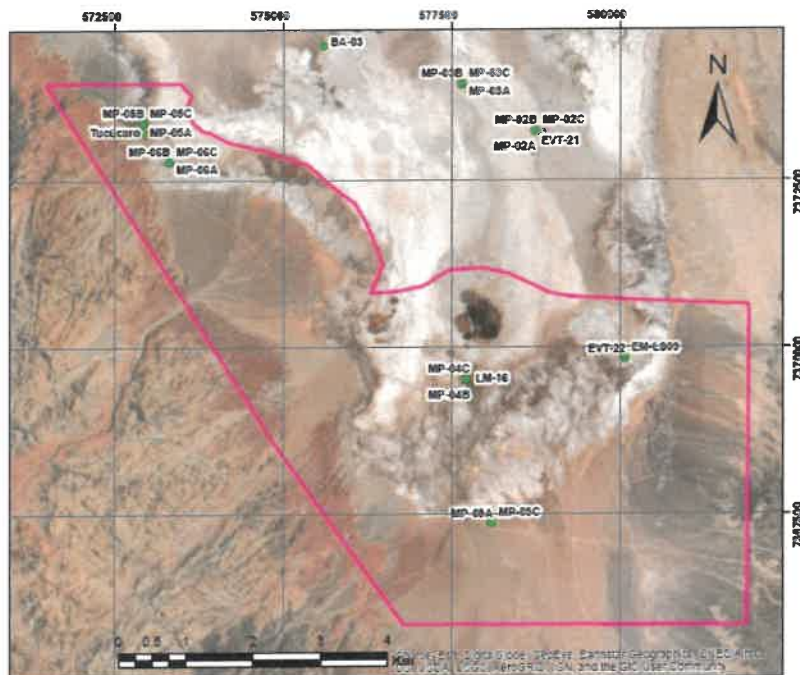



**Albemarle Limitada**

Avenida Héctor Gómez 975, lote 4  
Antofagasta, Chile

Teléfono: 56-55-2351013  
www.albemarlelitio.cl

Con el objetivo de realizar nuestro trabajo en un escenario de transparencia con las comunidades, es que reiteramos nuestra disposición para que en el caso que algún comunero (a) quisiera participar de las actividades de monitoreo, comunicarlo y así incluirlos en la jornada programada.

Sin otro particular, le saluda atentamente,

A handwritten signature in blue ink is written over a rectangular stamp. The stamp contains the text "ALBEMARLE" and "Planta Salar de Atacama". The signature is a stylized, cursive name.

**Sebastian Pinto Ortiz**  
**Coordinador Relaciones Comunitarias Planta Salar**  
**Albemarle Limitada**

- Archivo RRCC Albemarle Ltda.

Salar de Atacama, 21 de Julio 2020  
RLPS 207 /2020

Señora  
Amanda Barrera Conzué  
Presidente Comunidad Atacameña de Peine  
Ref.: Monitoreos Ambientales Agosto 2020

Por medio del presente, comunico a usted que en el marco de los compromisos que Albemarle ha adquirido en la RCA 21/2016, se realizarán campañas de monitoreo ambiental en territorios de la Comunidad Atacameña de Peine durante el mes de Agosto de 2020. En específico las actividades a desarrollar serán:

**Martes 25 de agosto:** Ingresará personal de monitoreo en terreno Albemarle (un coordinador y 3 ayudantes; Celular: +56 9 3197 4661) a realizar las tareas de: niveles freáticos y limnimétricos, aforos, muestreo ETFA, medición de parámetros in situ, monitoreo de la interface salina en el sector denominado **Borde Este**.

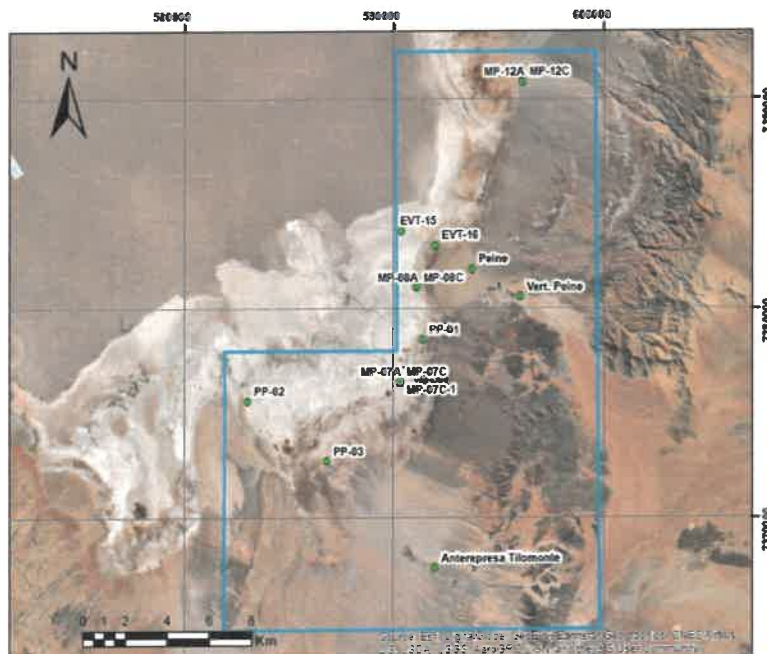



**Albemarle Limitada**  
Avenida Héctor Gómez 975, lote 4  
Antofagasta, Chile

Teléfono: 56-55-2351013  
www.albemarlelitio.cl

Con el objetivo de realizar nuestro trabajo en un escenario de transparencia con las comunidades, es que reiteramos nuestra disposición para que en el caso que algún comunero (a) quisiera participar de las actividades de monitoreo, comunicarlo y así incluirlos en la jornada programada.

Sin otro particular, le saluda atentamente,

A handwritten signature in blue ink is written over a rectangular stamp. The stamp contains the text "ALBEMARLE®" and "Planta Salar de Atacama" below it. The signature is a cursive-style name, likely "Sebastian Pinto Ortiz".

**Sebastian Pinto Ortiz**  
**Coordinador Relaciones Comunitarias Planta Salar**  
**Albemarle Limitada**

- Archivo RRCC Albemarle Ltda.

**Albemarle Limitada**

Avenida Héctor Gómez 975, lote 4  
Antofagasta, Chile

Teléfono: 56-55-2351013  
www.albemarlelitio.cl

Salar de Atacama, 21 de Julio 2020  
RLPS 208 /2020

Señora  
Amanda Barrera Conzué  
Presidente Comunidad Atacameña de Peine  
Ref.: Monitoreos Ambientales Agosto 2020

Por medio del presente, comunico a usted que en el marco de los compromisos que Albemarle ha adquirido en la RCA 21/2016, se realizarán campañas de monitoreo ambiental en territorios de la Comunidad Atacameña de Peine durante el mes de Agosto de 2020. En específico las actividades a desarrollar serán:

**Miércoles 26 de agosto:** Ingresará personal de monitoreo en terreno Albemarle (un coordinador y 3 ayudantes; Celular: +56 9 3197 4661) a realizar las tareas de: niveles freáticos y limnimétricos, aforos, muestreo ETFA, medición de parámetros in situ, monitoreo de la interface salina en el sector denominado **Peine Interior**.

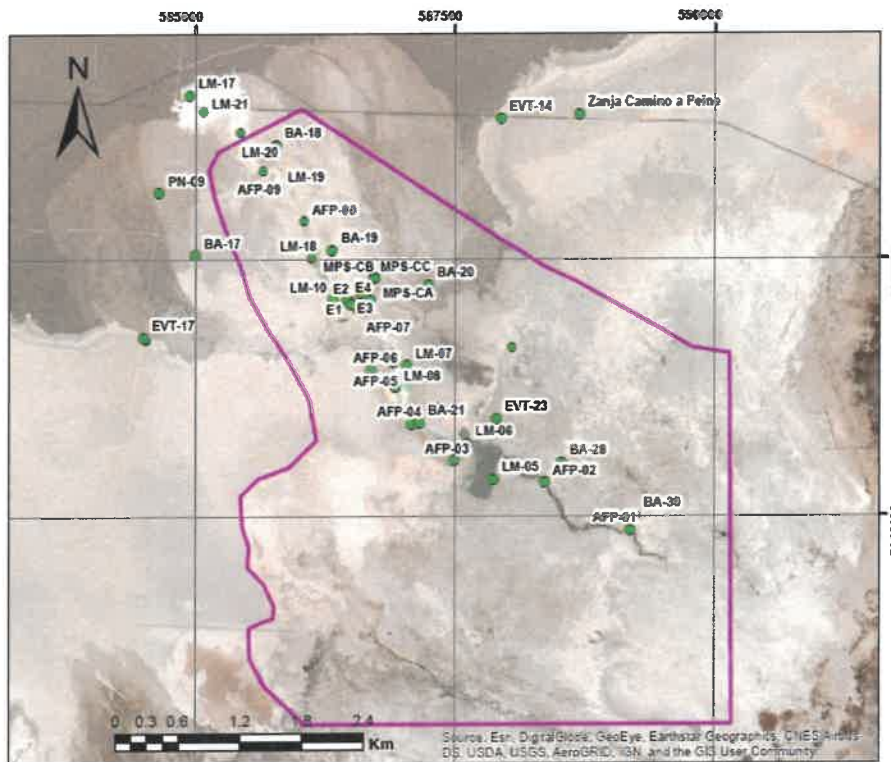



**Albemarle Limitada**  
Avenida Héctor Gómez 975, lote 4  
Antofagasta, Chile

Teléfono: 56-55-2351013  
www.albemarlelitio.cl

Con el objetivo de realizar nuestro trabajo en un escenario de transparencia con las comunidades, es que reiteramos nuestra disposición para que en el caso que algún comunero (a) quisiera participar de las actividades de monitoreo, comunicarlo y así incluirlos en la jornada programada.

Sin otro particular, le saluda atentamente,



**Sebastian Pinto Ortiz**  
**Coordinador Relaciones Comunitarias Planta Salar**  
**Albemarle Limitada**

- Archivo RRCC Albemarle Ltda.

Albemarle Limitada

Avenida Héctor Gómez 975, lote 4  
Antofagasta, Chile

Teléfono: 56-55-2351013  
www.albemarlelitio.cl

Salar de Atacama, 21 de Julio 2020  
RLPS 209 /2020

Señora  
Amanda Barrera Conzué  
Presidente Comunidad Atacameña de Peine  
Ref.: Monitoreos Ambientales Agosto 2020

Por medio del presente, comunico a usted que en el marco de los compromisos que Albemarle ha adquirido en la RCA 21/2016, se realizarán campañas de monitoreo ambiental en territorios de la Comunidad Atacameña de Peine durante el mes de Agosto de 2020. En específico las actividades a desarrollar serán:

**Jueves 27 de Agosto:** Ingresará personal de monitoreo en terreno Albemarle (un coordinador y 3 ayudantes; Celular: +56 9 3197 4661) a realizar las tareas de: niveles freáticos y limnimétricos, aforos, muestreo ETFA, medición de parámetros in situ, monitoreo de la interface salina en el sector denominado **Sistema Lagunar La Punta y La Brava Interior y Exterior.**

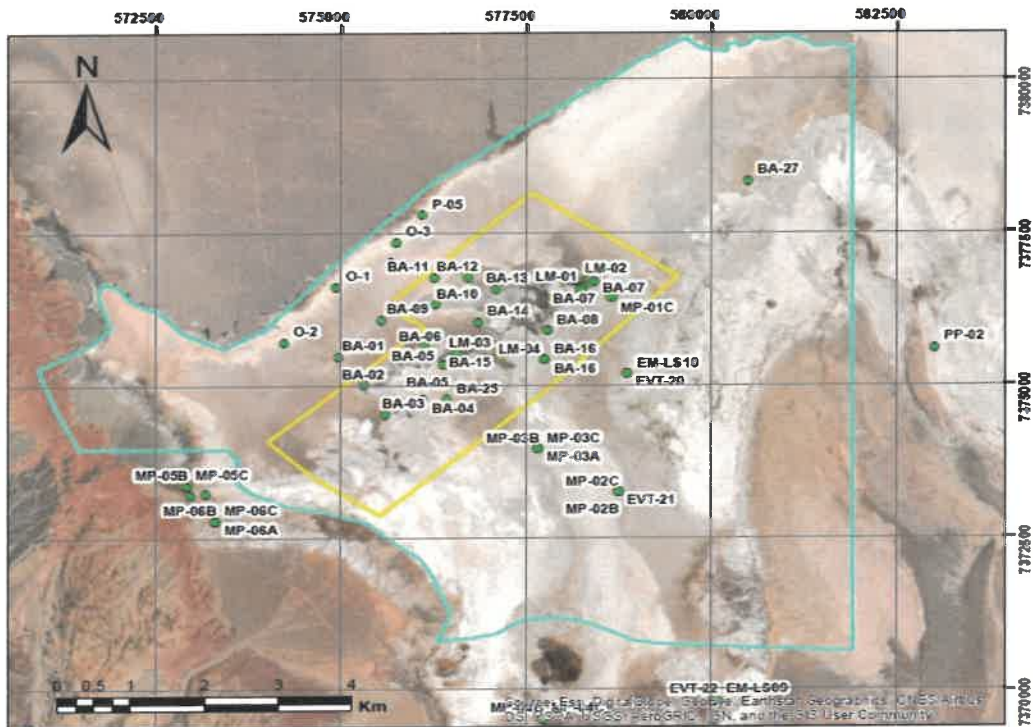



**Albemarle Limitada**  
Avenida Héctor Gómez 975, lote 4  
Antofagasta, Chile

Teléfono: 56-55-2351013  
www.albemarlelitio.cl

Con el objetivo de realizar nuestro trabajo en un escenario de transparencia con las comunidades, es que reiteramos nuestra disposición para que en el caso que algún comunero (a) quisiera participar de las actividades de monitoreo, comunicarlo y así incluirlos en la jornada programada.

Sin otro particular, le saluda atentamente,



**Sebastian Pinto Ortiz**  
**Coordinador Relaciones Comunitarias Planta Salar**  
**Albemarle Limitada**

- Archivo RRCC Albemarle Ltda.



Salar de Atacama, 21 de Julio 2020  
RLPS 210 /2020

Señora  
Amanda Barrera Conzué  
Presidente Comunidad Atacameña de Peine  
Ref.: Monitoreos Ambientales Agosto 2020

Por medio del presente, comunico a usted que en el marco de los compromisos que Albemarle ha adquirido en la RCA 21/2016, se realizarán campañas de monitoreo ambiental en territorios de la Comunidad Atacameña de Peine durante el mes de Agosto de 2020. En específico las actividades a desarrollar serán:

**Viernes 28 de agosto:** Ingresará personal de monitoreo en terreno Albemarle (un coordinador y 3 ayudantes; Celular: +56 9 3197 4661) a realizar las tareas de: niveles freáticos y limnimétricos, aforos, muestreo ETFA, medición de parámetros in situ, monitoreo de la interface salina y descarga de datos estación hidrometeorológica en el sector denominado **Sistema Peine Interior, Tilopozo y Borde Este**.

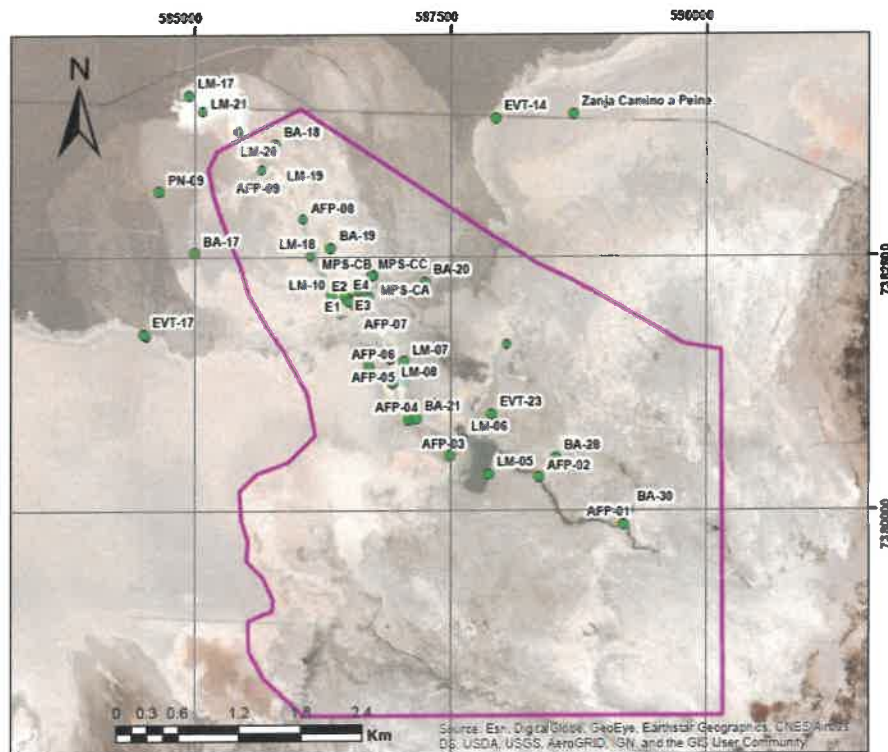

Albemarle Limitada  
 Avenida Héctor Gómez 975, lote 4  
 Antofagasta, Chile

Teléfono: 56-55-2351013  
 www.albemarlelitio.cl

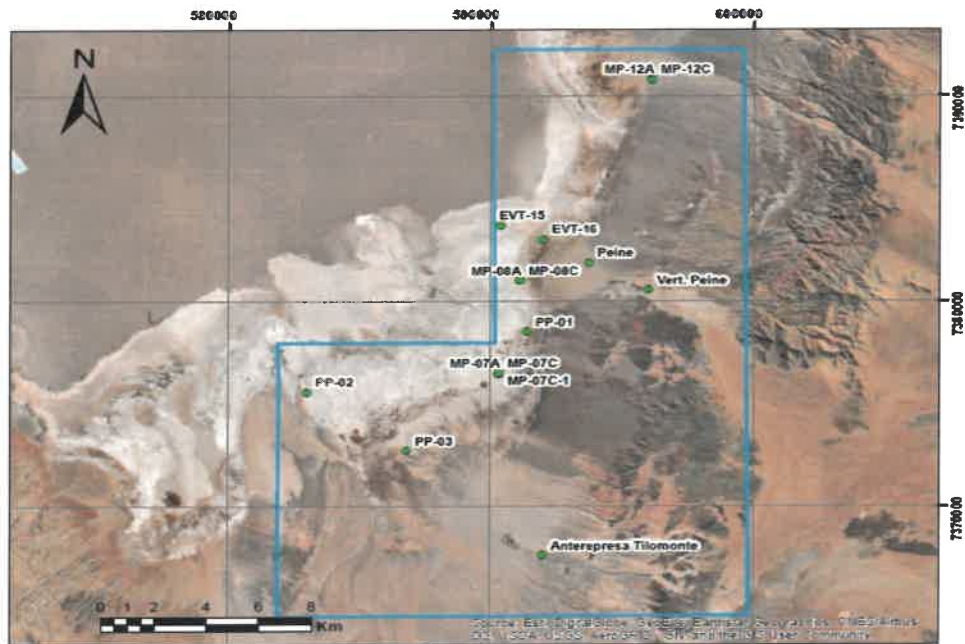
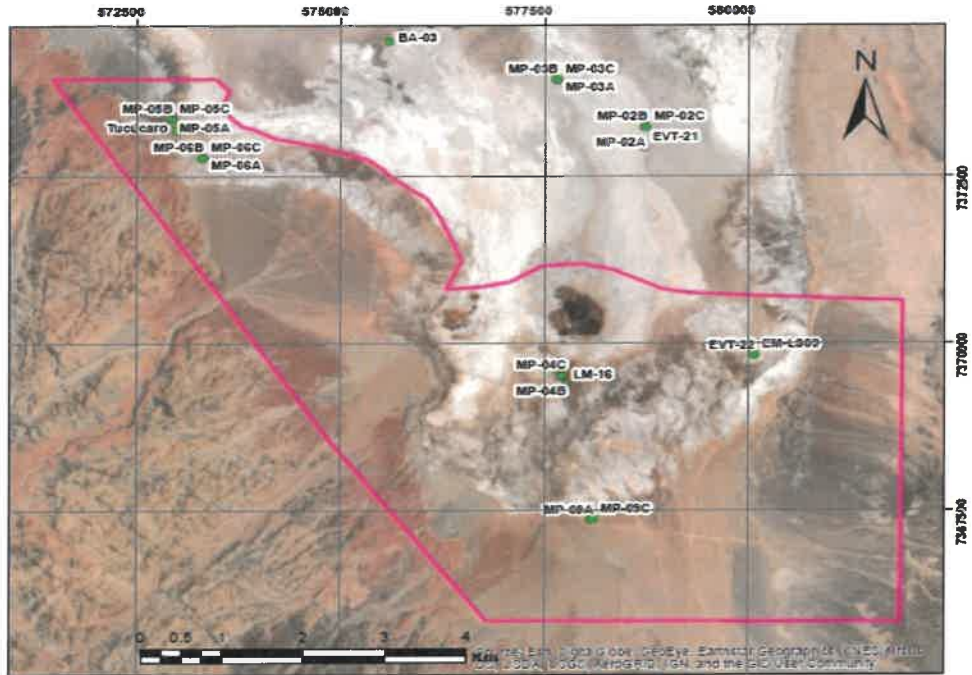



**Albemarle Limitada**

Avenida Héctor Gómez 975, lote 4  
Antofagasta, Chile

Teléfono: 56-55-2351013  
www.albemarlelitio.cl

Con el objetivo de realizar nuestro trabajo en un escenario de transparencia con las comunidades, es que reiteramos nuestra disposición para que en el caso que algún comunero (a) quisiera participar de las actividades de monitoreo, comunicarlo y así incluirlos en la jornada programada.

Sin otro particular, le saluda atentamente,



**Sebastian Pinto Ortiz**  
**Coordinador Relaciones Comunitarias Planta Salar**  
**Albemarle Limitada**

- Archivo RRCC Albemarle Ltda.

Salar de Atacama, 21 de Julio 2020  
RLPS 211 /2020

Señora  
Amanda Barrera Conzué  
Presidente Comunidad Atacameña de Peine  
Ref.: Monitoreos Ambientales Agosto 2020

Por medio del presente, comunico a usted que en el marco de los compromisos que Albemarle ha adquirido en la RCA 21/2016, se realizarán campañas de monitoreo ambiental en territorios de la Comunidad Atacameña de Peine durante el mes de Agosto de 2020. En específico las actividades a desarrollar serán:

**Lunes 31 de agosto:** Ingresará personal de monitoreo en terreno Albemarle (un coordinador y 3 ayudantes; Celular: +56 9 3197 4661) a realizar las tareas de: niveles freáticos y limnimétricos, aforos, muestreo ETFA, medición de parámetros in situ, monitoreo de la interface salina y descarga de datos estación hidrometeorológica en el sector denominado **Sistema Tilopozo y Borde Este**.

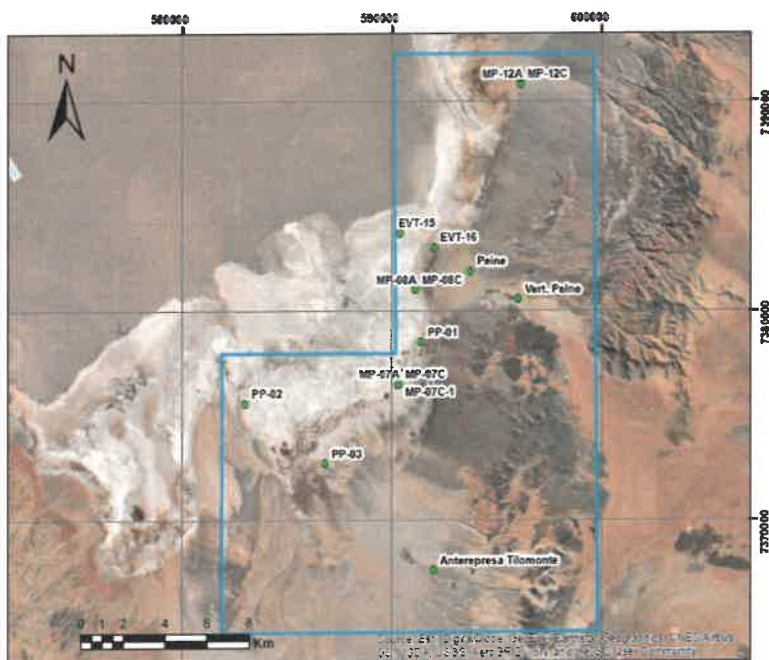



**Albemarle Limitada**

Avenida Héctor Gómez 975, lote 4  
Antofagasta, Chile

Teléfono: 56-55-2351013

[www.albemarlelitio.cl](http://www.albemarlelitio.cl)

Con el objetivo de realizar nuestro trabajo en un escenario de transparencia con las comunidades, es que reiteramos nuestra disposición para que en el caso que algún comunero (a) quisiera participar de las actividades de monitoreo, comunicarlo y así incluirlos en la jornada programada.

Sin otro particular, le saluda atentamente,



**Sebastián Pinto Ortiz**  
**Coordinador Relaciones Comunitarias Planta Salar**  
**Albemarle Limitada**

- Archivo RRCC Albemarle Ltda.

**Albemarle Limitada**

Avenida Héctor Gómez 975, lote 4  
Antofagasta, Chile

Teléfono: 56-55-2351013  
www.albemarlelitio.cl

Salar de Atacama, 10 de agosto 2020  
RLPS 225/2020

Señora Amanda Barrera Conzué  
Presidenta Comunidad Atacameña de Peine  
Ref.: Modificación Calendario Monitoreos Ambientales Agosto 2020\_Activación PAT

Por medio del presente, comunico a usted que debido a la activación de nuestro Plan de Alerta Temprana, Fase 1, debemos aumentar la frecuencia de los monitoreos que realizamos en el territorio. Es por esta razón que solicitamos su autorización para realizar la siguiente actividad:

**Jueves 13 de agosto:** Ingresará personal de monitoreo en terreno Albemarle (un coordinador y 3 ayudantes; Celular: +56 9 3197 4661) a realizar las tareas de: niveles freáticos y limnimétricos, medición de parámetros in situ, monitoreo de la interface salina, descarga de datos y revisión de funcionamiento de estación hidrometeorológica en el sector denominado **Tilopozo**.

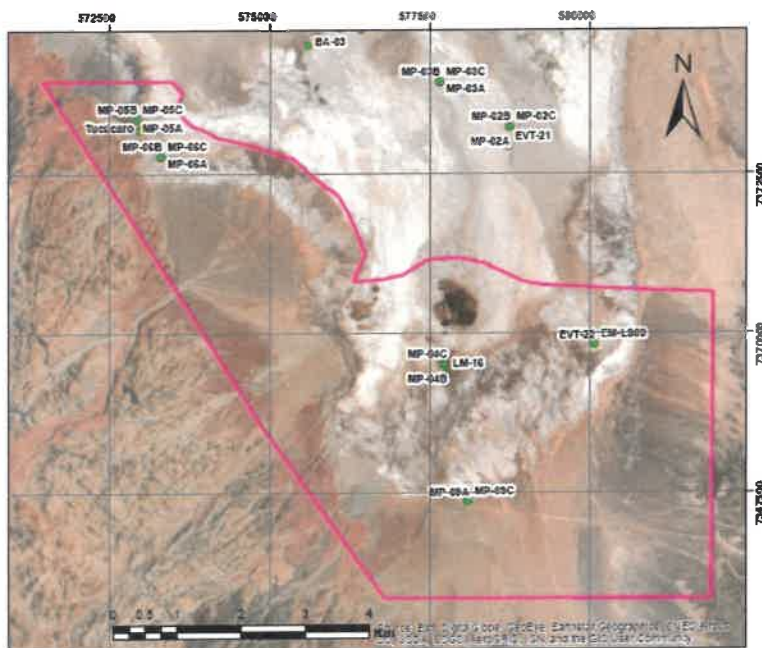



**Albemarle Limitada**

Avenida Héctor Gómez 975, lote 4  
Antofagasta, Chile

Teléfono: 56-55-2351013

[www.albemarlelitio.cl](http://www.albemarlelitio.cl)

Con el objetivo de realizar nuestro trabajo en un escenario de transparencia con las comunidades, es que reiteramos nuestra disposición para que en el caso que algún comunero (a) quisiera participar de las actividades de monitoreo, comunicarlo y así incluirlos en la jornada programada.

Sin otro particular, le saluda atentamente,

A handwritten signature in blue ink is written over a rectangular stamp. The stamp contains the Albemarle logo and the text "ALBEMARLE®" and "Planta Salar de Atacama".

**Manuel Zamora Pizarro**  
**Subgerente Relaciones Comunitarias y**  
**Responsabilidad Corporativa**  
**Albemarle Limitada**

- Archivo RRCC Albemarle Ltda.

**Albemarle Limitada**

Avenida Héctor Gómez 975, lote 4  
Antofagasta, Chile

Teléfono: 56-55-2351013  
www.albemarlelitio.cl

Salar de Atacama, 10 de agosto 2020  
RLPS 226/2020

Señora Amanda Barrera Conzué  
Presidenta Comunidad Atacameña de Peine  
Ref.: Modificación Calendario Monitoreos Ambientales Agosto 2020\_Activación PAT

Por medio del presente, comunico a usted que debido a la activación de nuestro Plan de Alerta Temprana, Fase 1, debemos aumentar la frecuencia de los monitoreos que realizamos en el territorio. Es por esta razón que solicitamos su autorización para realizar la siguiente actividad:

**Viernes 14 de agosto:** Ingresará personal de monitoreo en terreno de Albemarle (un coordinador y 3 ayudantes; Celular: +56 9 3197 4661) a realizar las tareas de: niveles freáticos y limnimétricos, aforos, medición de parámetros in situ, descarga de datos y monitoreo de la interface salina en el sector denominado **Borde este**.

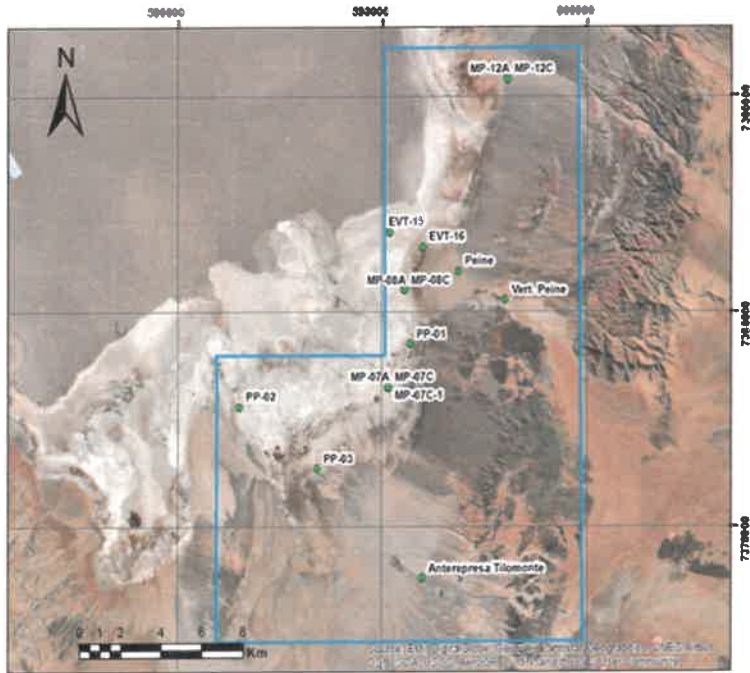





**Albemarle Limitada**

Avenida Héctor Gómez 975, lote 4  
Antofagasta, Chile

Teléfono: 56-55-2351013  
www.albemarlelitio.cl

Con el objetivo de realizar nuestro trabajo en un escenario de transparencia con las comunidades, es que reiteramos nuestra disposición para que en el caso que algún comunero (a) quisiera participar de las actividades de monitoreo, comunicarlo y así incluirlos en la jornada programada.

Sin otro particular, le saluda atentamente,

A handwritten signature in blue ink is written over a rectangular stamp. The stamp contains the Albemarle logo and the text "ALBEMARLE®" and "Planta Salar de Atacama".

**Manuel Zamora Pizarro**  
**Subgerente Relaciones Comunitarias y**  
**Responsabilidad Corporativa**  
**Albemarle Limitada**

- Archivo RRCC Albemarle Ltda.

Salar de Atacama, 10 de agosto 2020  
RLPS 227/2020

Señora Amanda Barrera Conzué  
Presidenta Comunidad Atacameña de Peine  
Ref.: Modificación Calendario Monitoreos Ambientales Agosto 2020\_Activación PAT

Por medio del presente, comunico a usted que debido a la activación de nuestro Plan de Alerta Temprana, Fase 1, debemos aumentar la frecuencia de los monitoreos que realizamos en el territorio. Es por esta razón que solicitamos su autorización para realizar la siguiente actividad:

**Sábado 15 de agosto:** Ingresará personal de monitoreo en terreno de Albemarle (un coordinador y 3 ayudantes; Celular: +56 9 3197 4661) a realizar las tareas de: niveles freáticos y limnimétricos, aforos, medición de parámetros in situ, descarga de datos y monitoreo de la interface salina en el sector denominado **Sistema lagunar Peine interior**.

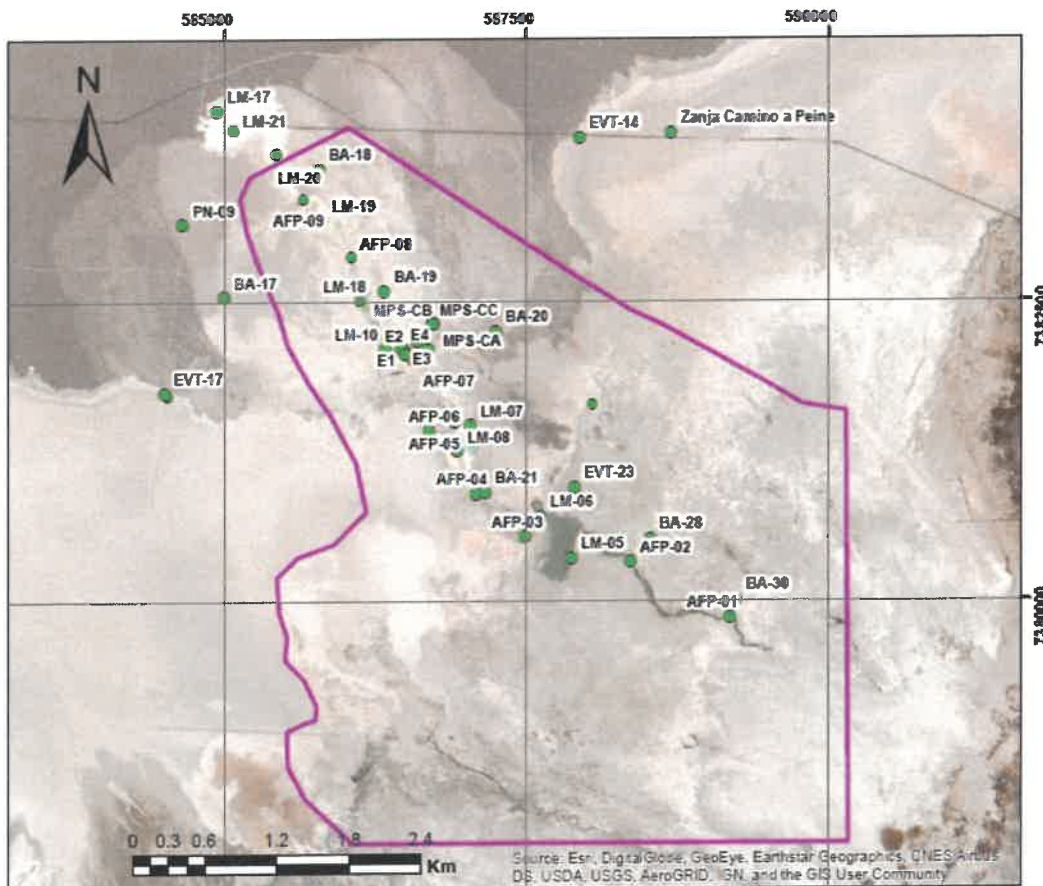



**Albemarle Limitada**

Avenida Héctor Gómez 975, lote 4  
Antofagasta, Chile

Teléfono: 56-55-2351013

[www.albemarlelitio.cl](http://www.albemarlelitio.cl)

Con el objetivo de realizar nuestro trabajo en un escenario de transparencia con las comunidades, es que reiteramos nuestra disposición para que en el caso que algún comunero (a) quisiera participar de las actividades de monitoreo, comunicarlo y así incluirlos en la jornada programada.

Sin otro particular, le saluda atentamente,

A handwritten signature in blue ink is written over a rectangular stamp. The stamp contains the Albemarle logo and the text "ALBEMARLE®" and "Planta Salas de Atacama".

**ALBEMARLE®**  
Planta Salas de Atacama

**Manuel Zamora Pizarro**  
**Subgerente Relaciones Comunitarias y**  
**Responsabilidad Corporativa**  
**Albemarle Limitada**

- Archivo RRCC Albemarle Ltda.

Salar de Atacama, 10 de agosto 2020  
RLPS 228/2020

Señora Amanda Barrera Conzué  
Presidenta Comunidad Atacameña de Peine  
Ref.: Modificación Calendario Monitoreos Ambientales Agosto 2020\_Activación PAT

Por medio del presente, comunico a usted que debido a la activación de nuestro Plan de Alerta Temprana, Fase 1, debemos aumentar la frecuencia de los monitoreos que realizamos en el territorio. Es por esta razón que solicitamos su autorización para realizar la siguiente actividad:

**Domingo 16 de agosto:** Ingresará personal de monitoreo en terreno de Albemarle (un coordinador y 3 ayudantes; Celular: +56 9 3197 4661) a realizar las tareas de: niveles freáticos y limnimétricos, aforos, medición de parámetros in situ, descarga de datos, monitoreo de la interface salina y revisión del funcionamiento de estación hidrometeorológica en el sector denominado **Sistema lagunar Peine interior**.

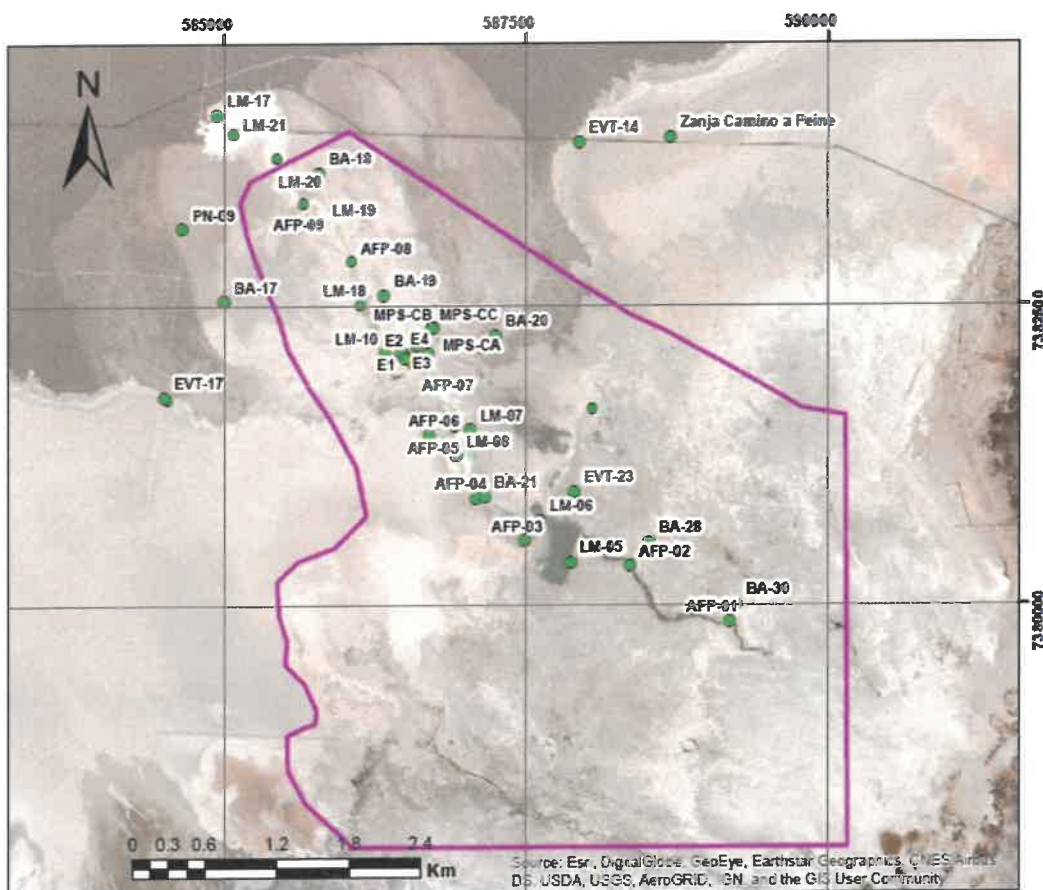



**Albemarle Limitada**

Avenida Héctor Gómez 975, lote 4  
Antofagasta, Chile

Teléfono: 56-55-2351013

[www.albemarlelitio.cl](http://www.albemarlelitio.cl)

Con el objetivo de realizar nuestro trabajo en un escenario de transparencia con las comunidades, es que reiteramos nuestra disposición para que en el caso que algún comunero (a) quisiera participar de las actividades de monitoreo, comunicarlo y así incluirlos en la jornada programada.

Sin otro particular, le saluda atentamente,

A handwritten signature in blue ink is written over a rectangular stamp. The stamp contains the Albemarle logo and the text "ALBEMARLE®" and "Planta Salar de Atacama".

**Manuel Zamora Pizarro**  
**Subgerente Relaciones Comunitarias y**  
**Responsabilidad Corporativa**  
**Albemarle Limitada**

- Archivo RRCC Albemarle Ltda.

Salar de Atacama, 10 de agosto 2020  
RLPS 229/2020

Señora Amanda Barrera Conzué  
Presidenta Comunidad Atacameña de Peine  
Ref.: Modificación Calendario Monitoreos Ambientales Agosto 2020\_Activación PAT

Por medio del presente, comunico a usted que debido a la activación de nuestro Plan de Alerta Temprana, Fase 1, debemos aumentar la frecuencia de los monitoreos que realizamos en el territorio. Es por esta razón que solicitamos su autorización para realizar la siguiente actividad:

**Lunes 17 de agosto:** Ingresará personal de monitoreo en terreno de Albemarle (un coordinador y 3 ayudantes; Celular: +56 9 3197 4661) a realizar las tareas de: niveles freáticos y limnimétricos, aforos, medición de parámetros in situ, descarga de datos y monitoreo de la interface salina en el sector denominado **Sistema lagunar La Punta La Brava interior y exterior.**

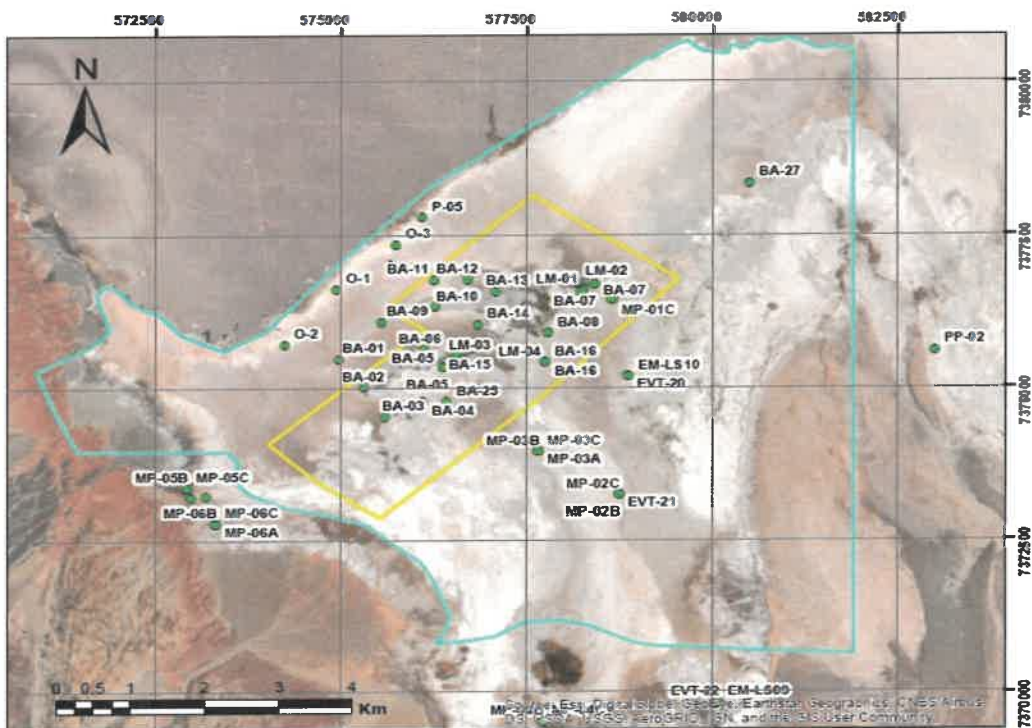



**Albemarle Limitada**

Avenida Héctor Gómez 975, lote 4  
Antofagasta, Chile

Teléfono: 56-55-2351013  
www.albemarlelitio.cl

Con el objetivo de realizar nuestro trabajo en un escenario de transparencia con las comunidades, es que reiteramos nuestra disposición para que en el caso que algún comunero (a) quisiera participar de las actividades de monitoreo, comunicarlo y así incluirlos en la jornada programada.

Sin otro particular, le saluda atentamente,

A handwritten signature in blue ink is written over a rectangular stamp. The stamp contains the Albemarle logo and the text "ALBEMARLE®" and "Planta Salar de Atacama".

**Manuel Zamora Pizarro**  
**Subgerente Relaciones Comunitarias y**  
**Responsabilidad Corporativa**  
**Albemarle Limitada**

- Archivo RRCC Albemarle Ltda.

Salar de Atacama, 10 de agosto 2020  
RLPS 230/2020

Señora Amanda Barrera Conzué  
Presidenta Comunidad Atacameña de Peine  
Ref.: Modificación Calendario Monitoreos Ambientales Agosto 2020\_Activación PAT

Por medio del presente, comunico a usted que debido a la activación de nuestro Plan de Alerta Temprana, Fase 1, debemos aumentar la frecuencia de los monitoreos que realizamos en el territorio. Es por esta razón que solicitamos su autorización para realizar la siguiente actividad:

**Martes 18 de agosto:** Ingresará personal de monitoreo en terreno de Albemarle (un coordinador y 3 ayudantes; Celular: +56 9 3197 4661) a realizar las tareas de: niveles freáticos y limnimétricos, aforos, medición de parámetros in situ, descarga de datos y monitoreo de la interface salina en el sector denominado **Sistema lagunar La Punta La Brava interior y exterior**.

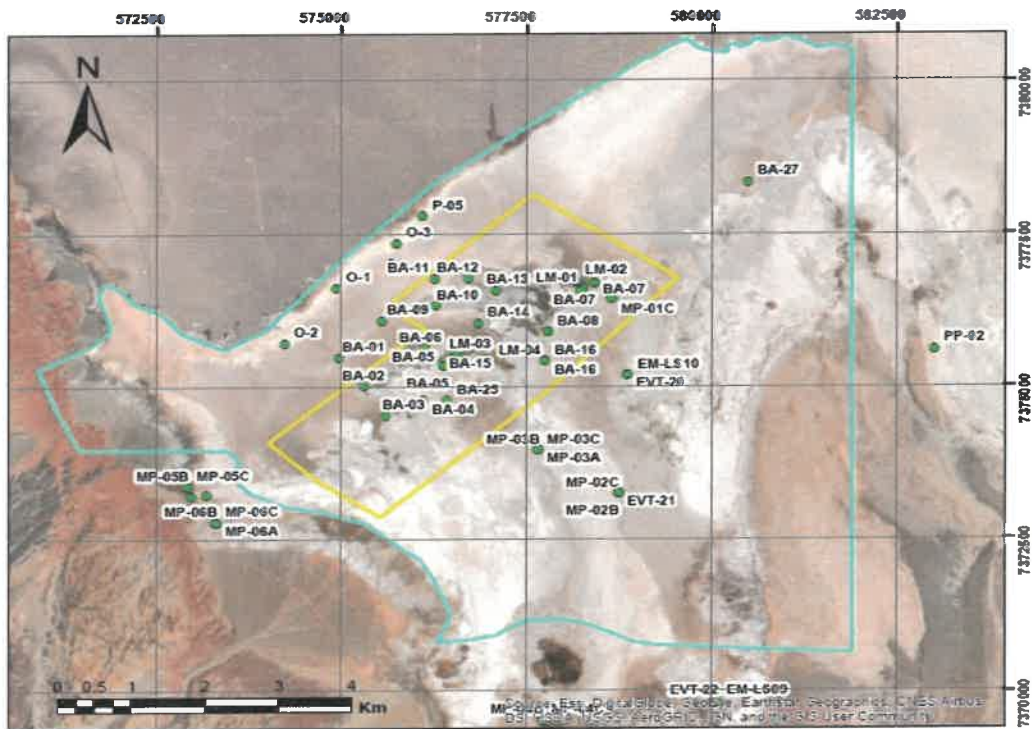





**Albemarle Limitada**

Avenida Héctor Gómez 975, lote 4  
Antofagasta, Chile

Teléfono: 56-55-2351013  
www.albemarlelitio.cl

Con el objetivo de realizar nuestro trabajo en un escenario de transparencia con las comunidades, es que reiteramos nuestra disposición para que en el caso que algún comunero (a) quisiera participar de las actividades de monitoreo, comunicarlo y así incluirlos en la jornada programada.

Sin otro particular, le saluda atentamente,

A handwritten signature in blue ink is written over a rectangular stamp. The stamp contains the Albemarle logo and the text "ALBEMARLE®" and "Planta Salar de Atacama".

**Manuel Zamora Pizarro**  
**Subgerente Relaciones Comunitarias y**  
**Responsabilidad Corporativa**  
**Albemarle Limitada**

- Archivo RRCC Albemarle Ltda.

Salar de Atacama, 10 de agosto 2020  
RLPS 231/2020

Señora Amanda Barrera Conzué  
Presidenta Comunidad Atacameña de Peine  
Ref.: Modificación Calendario Monitoreos Ambientales Agosto 2020\_Activación PAT

Por medio del presente, comunico a usted que debido a la activación de nuestro Plan de Alerta Temprana, Fase 1, debemos aumentar la frecuencia de los monitoreos que realizamos en el territorio. Es por esta razón que solicitamos su autorización para realizar la siguiente actividad:

**Miércoles 19 de agosto:** Ingresará personal de monitoreo en terreno de Albemarle (un coordinador y 3 ayudantes; Celular: +56 9 3197 4661) a realizar las tareas de: niveles freáticos y limnimétricos, aforos, medición de parámetros in situ, descarga de datos, monitoreo de la interface salina y revisión del funcionamiento de estación hidrometeorológica en el sector denominado **Núcleo Peine**.

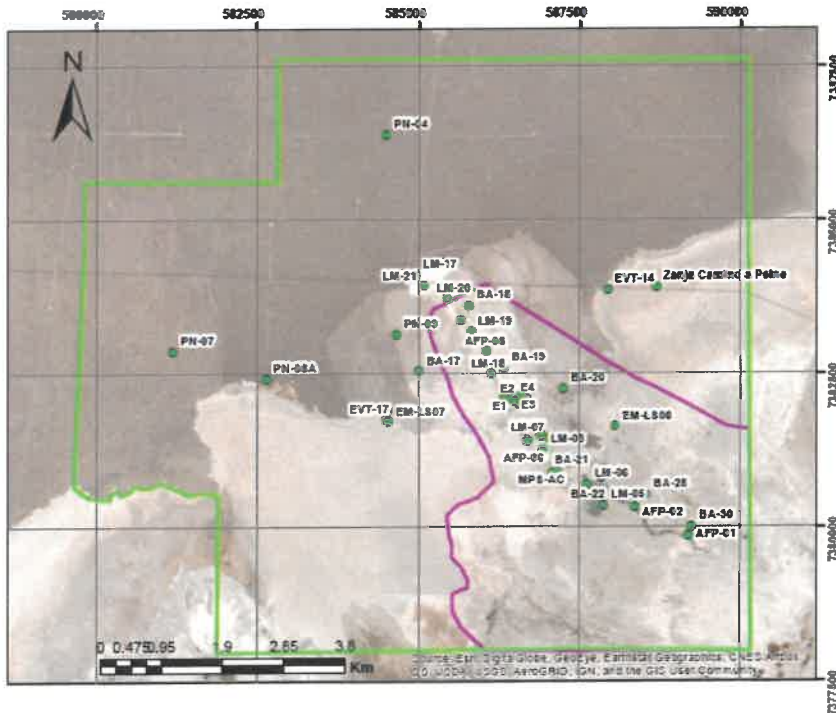



**Albemarle Limitada**

Avenida Héctor Gómez 975, lote 4  
Antofagasta, Chile

Teléfono: 56-55-2351013  
www.albemarlelitio.cl

Con el objetivo de realizar nuestro trabajo en un escenario de transparencia con las comunidades, es que reiteramos nuestra disposición para que en el caso que algún comunero (a) quisiera participar de las actividades de monitoreo, comunicarlo y así incluirlos en la jornada programada.

Sin otro particular, le saluda atentamente,

A handwritten signature in blue ink is written over a rectangular stamp. The stamp contains the Albemarle logo and the text "ALBEMARLE®" and "Planta Salar de Atacama".

**Manuel Zamora Pizarro**  
**Subgerente Relaciones Comunitarias y**  
**Responsabilidad Corporativa**  
**Albemarle Limitada**

- Archivo RRCC Albemarle Ltda.

Salar de Atacama, 10 de agosto 2020  
RLPS 232/2020

Señora Amanda Barrera Conzué  
Presidenta Comunidad Atacameña de Peine  
Ref.: Modificación Calendario Monitoreos Ambientales Agosto 2020\_Activación PAT

Por medio del presente, comunico a usted que debido a la activación de nuestro Plan de Alerta Temprana, Fase 1, debemos aumentar la frecuencia de los monitoreos que realizamos en el territorio. Es por esta razón que solicitamos su autorización para realizar la siguiente actividad:

**Jueves 20 de agosto:** Ingresará personal de monitoreo en terreno de Albemarle (un coordinador y 3 ayudantes; Celular: +56 9 3197 4661) a realizar las tareas de: niveles freáticos y limnimétricos, aforos, medición de parámetros in situ, descarga de datos y monitoreo de la interface salina en el sector denominado **Borde este**.

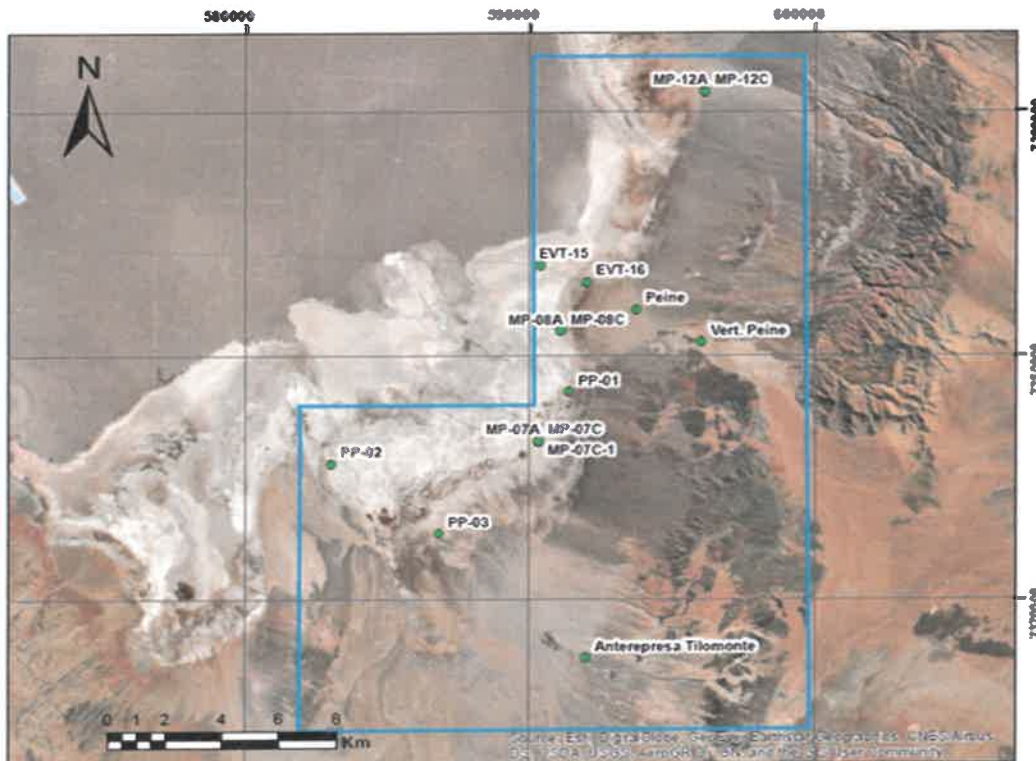



**Albemarle Limitada**

Avenida Héctor Gómez 975, lote 4  
Antofagasta, Chile

Teléfono: 56-55-2351013  
www.albemarlelitio.cl

Con el objetivo de realizar nuestro trabajo en un escenario de transparencia con las comunidades, es que reiteramos nuestra disposición para que en el caso que algún comunero (a) quisiera participar de las actividades de monitoreo, comunicarlo y así incluirlos en la jornada programada.

Sin otro particular, le saluda atentamente,

A handwritten signature in blue ink is written over a rectangular stamp. The stamp contains the Albemarle logo and the text "ALBEMARLE®" and "Planta Salar de Atacama".

**Manuel Zamora Pizarro**  
**Subgerente Relaciones Comunitarias y**  
**Responsabilidad Corporativa**  
**Albemarle Limitada**

- Archivo RRCC Albemarle Ltda.

Salar de Atacama, 10 de agosto 2020  
RLPS 233/2020

Señora Amanda Barrera Conzué  
Presidenta Comunidad Atacameña de Peine  
Ref.: Modificación Calendario Monitoreos Ambientales Agosto 2020\_Activación PAT

Por medio del presente, comunico a usted que debido a la activación de nuestro Plan de Alerta Temprana, Fase 1, debemos aumentar la frecuencia de los monitoreos que realizamos en el territorio. Es por esta razón que solicitamos su autorización para realizar la siguiente actividad:

**Domingo 23 de agosto:** Ingresará personal de monitoreo en terreno de Albemarle (un coordinador y 3 ayudantes; Celular: +56 9 3197 4661) a realizar las tareas de: niveles freáticos y limnimétricos, aforos, medición de parámetros in situ, descarga de datos, monitoreo de la interface salina y revisión del funcionamiento de estación hidrometeorológica en el sector denominado **Sistema lagunar La Punta La Brava interior y exterior.**

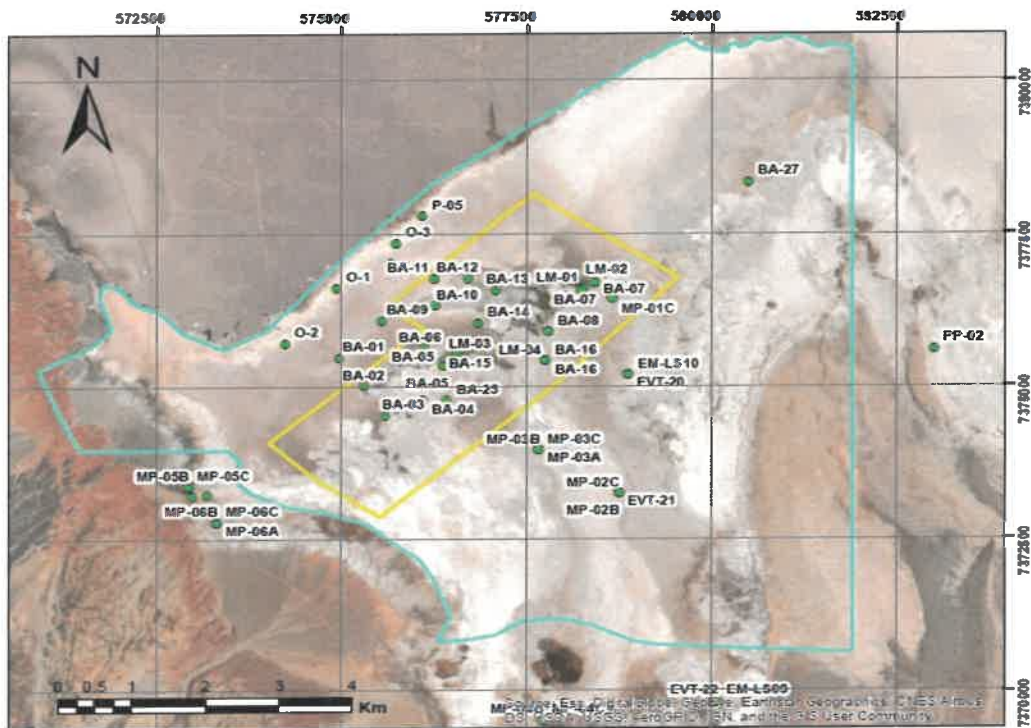



**Albemarle Limitada**

Avenida Héctor Gómez 975, lote 4  
Antofagasta, Chile

Teléfono: 56-55-2351013  
www.albemarlelitio.cl

Con el objetivo de realizar nuestro trabajo en un escenario de transparencia con las comunidades, es que reiteramos nuestra disposición para que en el caso que algún comunero (a) quisiera participar de las actividades de monitoreo, comunicarlo y así incluirlos en la jornada programada.

Sin otro particular, le saluda atentamente,

A handwritten signature in blue ink is written over a rectangular stamp. The stamp contains the Albemarle logo and the text "ALBEMARLE®" and "Planta Salar de Atacama".

ALBEMARLE®  
Planta Salar de Atacama

**Manuel Zamora Pizarro**  
**Subgerente Relaciones Comunitarias y**  
**Responsabilidad Corporativa**  
**Albemarle Limitada**

- Archivo RRCC Albemarle Ltda.

Salar de Atacama, 10 de agosto 2020  
RLPS 234/2020

Señora Amanda Barrera Conzué  
Presidenta Comunidad Atacameña de Peine  
Ref.: Modificación Calendario Monitoreos Ambientales Agosto 2020\_Activación PAT

Por medio del presente, comunico a usted que debido a la activación de nuestro Plan de Alerta Temprana, Fase 1, debemos aumentar la frecuencia de los monitoreos que realizamos en el territorio. Es por esta razón que solicitamos su autorización para realizar la siguiente actividad:

**Lunes 24 de agosto:** Ingresará personal de monitoreo en terreno de Albemarle (un coordinador y 3 ayudantes; Celular: +56 9 3197 4661) a realizar las tareas de: niveles freáticos y limnimétricos, aforos, medición de parámetros in situ, descarga de datos, monitoreo de la interface salina en el sector denominado **Sistema Peine interior y Sistema La Punta La Brava interior y exterior.**

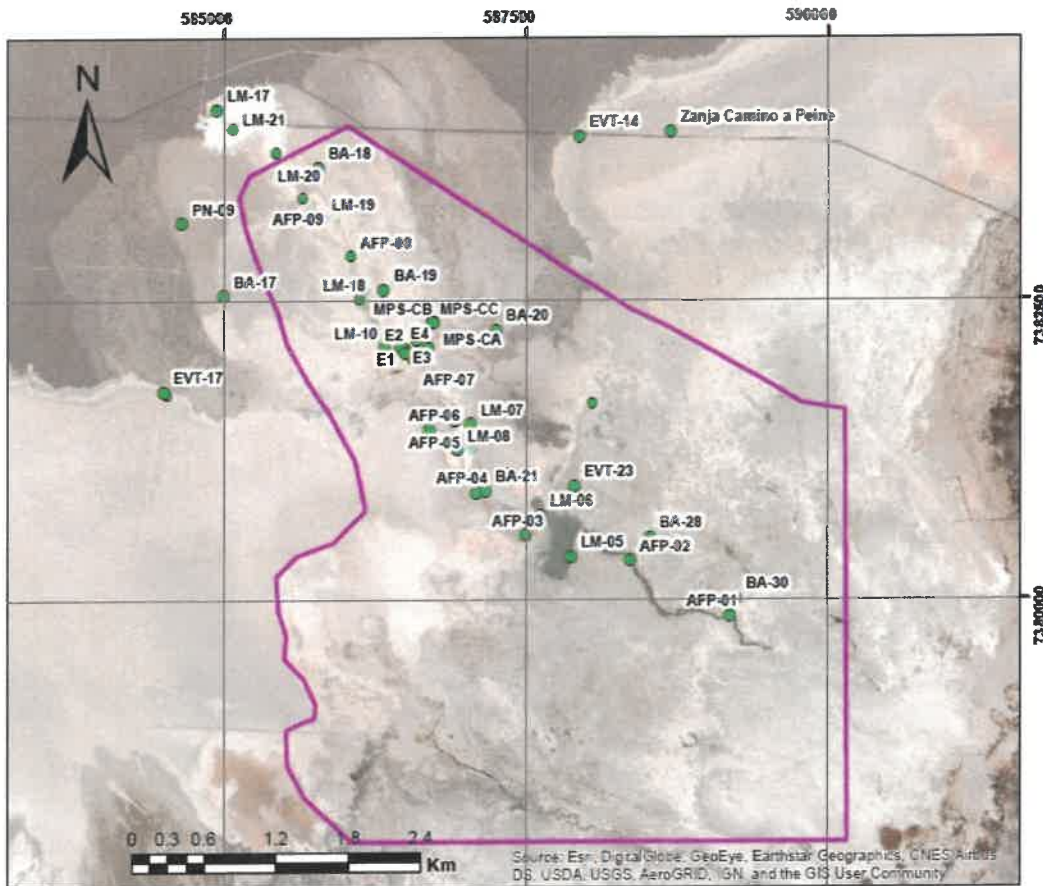



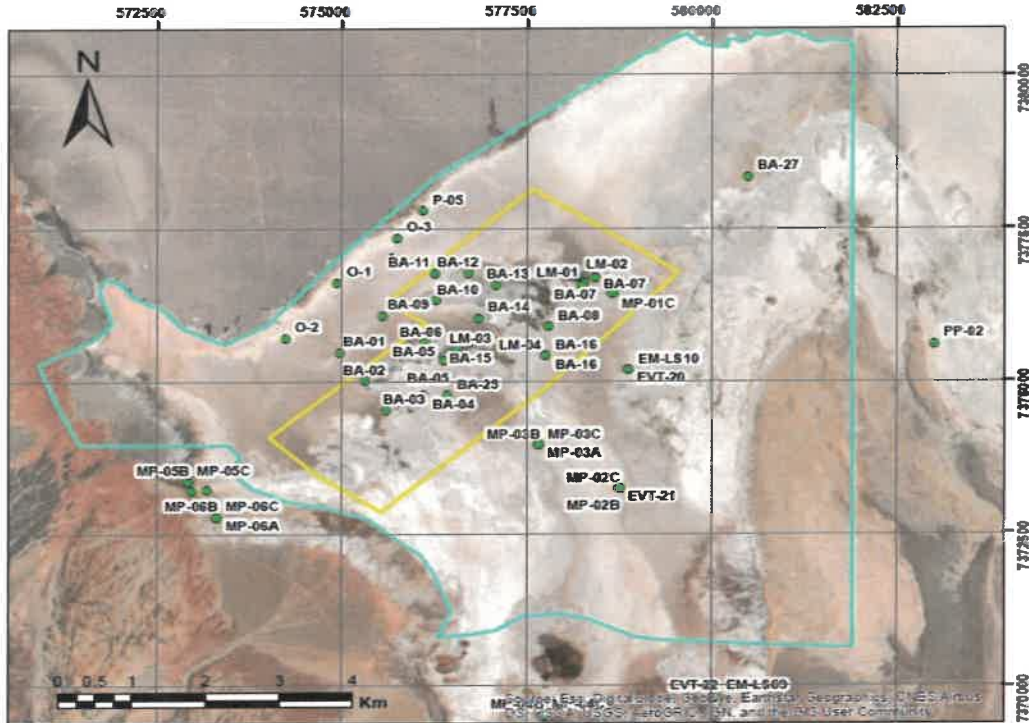

Con el objetivo de realizar nuestro trabajo en un escenario de transparencia con las comunidades, es que reiteramos nuestra disposición para que en el caso que algún comunero (a) quisiera participar de las actividades de monitoreo, comunicarlo y así incluirlos en la jornada programada.

Sin otro particular, le saluda atentamente,

  
**Manuel Zamora Pizarro**  
**Subgerente Relaciones Comunitarias y**  
**Responsabilidad Corporativa**  
**Albemarle Limitada**

  
Planta Saljar de Atacama

**Albemarle Limitada**

Avenida Héctor Gómez 975, lote 4  
Antofagasta, Chile

Teléfono: 56-55-2351013

www.albemarlelitio.cl

Salar de Atacama, 10 de agosto 2020  
RLPS 235/2020

Señora Amanda Barrera Conzué

Presidenta Comunidad Atacameña de Peine

Ref.: Modificación Calendario Monitoreos Ambientales Agosto 2020\_Activación PAT

Por medio del presente, comunico a usted que debido a la activación de nuestro Plan de Alerta Temprana, Fase 1, debemos aumentar la frecuencia de los monitoreos que realizamos en el territorio. Es por esta razón que solicitamos su autorización para realizar la siguiente actividad:

**Miércoles 26 de agosto:** Ingresará personal de monitoreo en terreno de Albemarle (un coordinador y 3 ayudantes; Celular: +56 9 3197 4661) a realizar las tareas de: niveles freáticos y limnimétricos, aforos, medición de parámetros in situ, descarga de datos, monitoreo de la interface salina en el sector denominado **Tilopozo**.

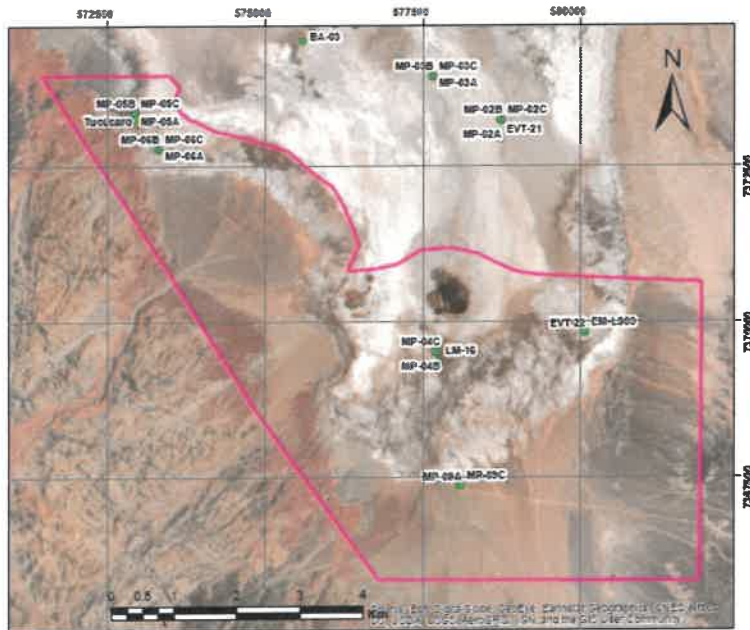



**Albemarle Limitada**

Avenida Héctor Gómez 975, lote 4  
Antofagasta, Chile

Teléfono: 56-55-2351013  
www.albemarlelitio.cl

Con el objetivo de realizar nuestro trabajo en un escenario de transparencia con las comunidades, es que reiteramos nuestra disposición para que en el caso que algún comunero (a) quisiera participar de las actividades de monitoreo, comunicarlo y así incluirlos en la jornada programada.

Sin otro particular, le saluda atentamente,

A handwritten signature in blue ink is written over a rectangular stamp. The stamp contains the Albemarle logo and the text "ALBEMARLE®" and "Planta Salar de Atacama".

**Manuel Zamora Pizarro**  
**Subgerente Relaciones Comunitarias y**  
**Responsabilidad Corporativa**  
**Albemarle Limitada**

- Archivo RRCC Albemarle Ltda.

Salar de Atacama, 10 de agosto 2020  
RLPS 236/2020

Señora Amanda Barrera Conzué  
Presidenta Comunidad Atacameña de Peine  
Ref.: Modificación Calendario Monitoreos Ambientales Agosto 2020\_Activación PAT

Por medio del presente, comunico a usted que debido a la activación de nuestro Plan de Alerta Temprana, Fase 1, debemos aumentar la frecuencia de los monitoreos que realizamos en el territorio. Es por esta razón que solicitamos su autorización para realizar la siguiente actividad:

**Jueves 27 de Agosto:** Ingresará personal de monitoreo en terreno de Albemarle (un coordinador y 3 ayudantes; Celular: +56 9 3197 4661) a realizar las tareas de: niveles freáticos y limnimétricos, aforos, medición de parámetros in situ, descarga de datos, monitoreo de la interface salina, revisión del funcionamiento de estación hidrometeorológica y toma de muestra con empresa ETFa en el sector denominado **Borde este.**

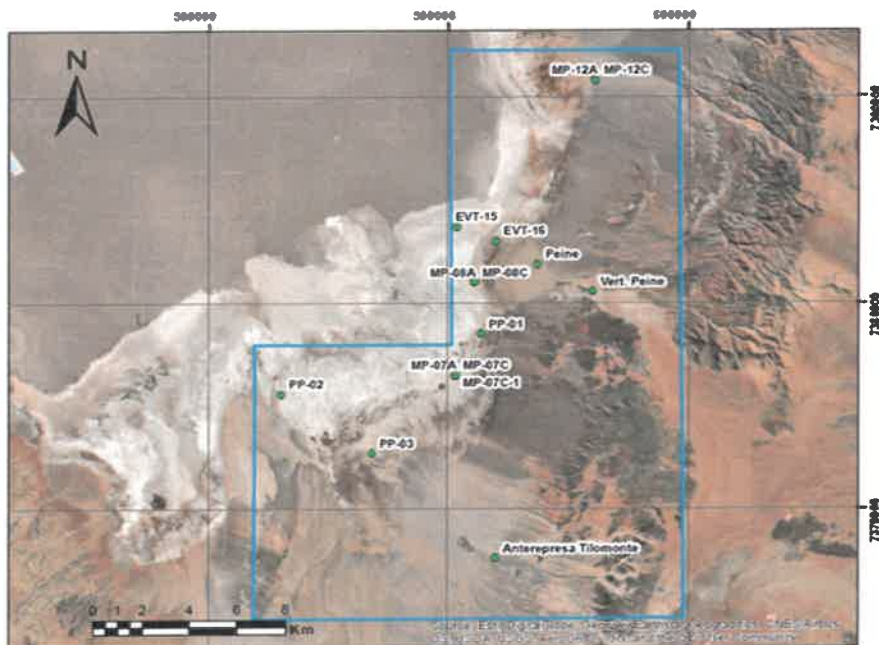



**Albemarle Limitada**

Avenida Héctor Gómez 975, lote 4  
Antofagasta, Chile

Teléfono: 56-55-2351013  
www.albemarlelitio.cl

Con el objetivo de realizar nuestro trabajo en un escenario de transparencia con las comunidades, es que reiteramos nuestra disposición para que en el caso que algún comunero (a) quisiera participar de las actividades de monitoreo, comunicarlo y así incluirlos en la jornada programada.

Sin otro particular, le saluda atentamente,



**Manuel Zamora Pizarro**  
**Subgerente Relaciones Comunitarias y**  
**Responsabilidad Corporativa**  
**Albemarle Limitada**

- Archivo RRCC Albemarle Ltda.

Salar de Atacama, 10 de agosto 2020  
RLPS 237/2020

Señora Amanda Barrera Conzué  
Presidenta Comunidad Atacameña de Peine  
Ref.: Modificación Calendario Monitoreos Ambientales Agosto 2020\_Activación PAT

Por medio del presente, comunico a usted que debido a la activación de nuestro Plan de Alerta Temprana, Fase 1, debemos aumentar la frecuencia de los monitoreos que realizamos en el territorio. Es por esta razón que solicitamos su autorización para realizar la siguiente actividad:

**Viernes 28 de agosto:** Ingresará personal de monitoreo en terreno Albemarle (un coordinador y 3 ayudantes; Celular: +56 9 3197 4661) a realizar las tareas de: niveles freáticos y limnimétricos, aforos, medición de parámetros in situ, monitoreo de la interface salina y toma de muestra con empresa ETFA en el sector denominado **Tilopozo y Borde este.**

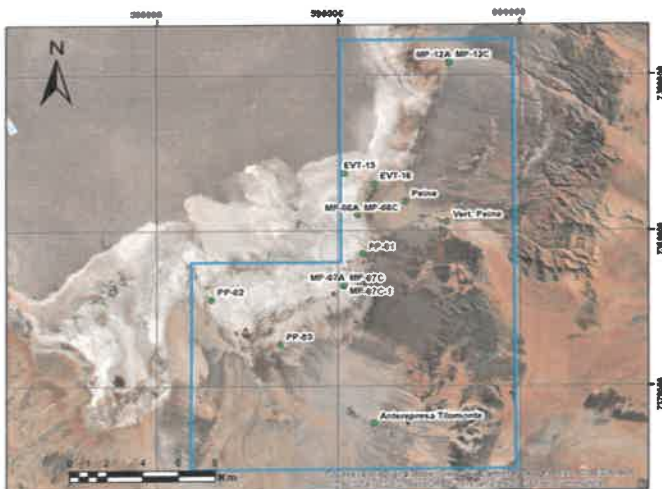

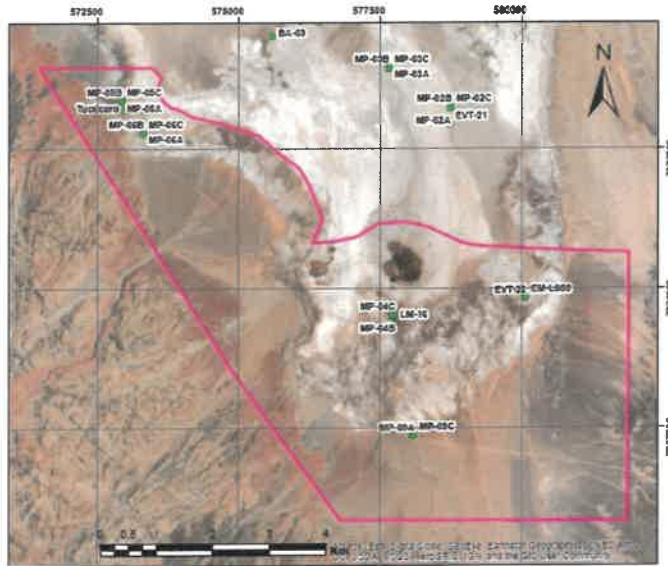

Con el objetivo de realizar nuestro trabajo en un escenario de transparencia con las comunidades, es que reiteramos nuestra disposición para que en el caso que algún comunero (a) quisiera participar de las actividades de monitoreo, comunicarlo y así incluirlos en la jornada programada.

Sin otro particular, le saluda atentamente,



**Manuel Zamora Pizarro**  
**Subgerente Relaciones Comunitarias y**  
**Responsabilidad Corporativa**  
**Albemarle Limitada**

Salar de Atacama, 10 de agosto 2020  
RLPS 238/2020

Señora Amanda Barrera Conzué  
Presidenta Comunidad Atacameña de Peine  
Ref.: Modificación Calendario Monitoreos Ambientales Agosto 2020\_Activación PAT

Por medio del presente, comunico a usted que debido a la activación de nuestro Plan de Alerta Temprana, Fase 1, debemos aumentar la frecuencia de los monitoreos que realizamos en el territorio. Es por esta razón que solicitamos su autorización para realizar la siguiente actividad:

**Sábado 29 de agosto:** Ingresará personal de monitoreo en terreno Albemarle (un coordinador y 3 ayudantes; Celular: +56 9 3197 4661) a realizar las tareas de: niveles freáticos y limnimétricos, aforos, muestreo ETFA, medición de parámetros in situ, monitoreo de la interface salina en el sector denominado **La Punta La Brava interior y exterior**.

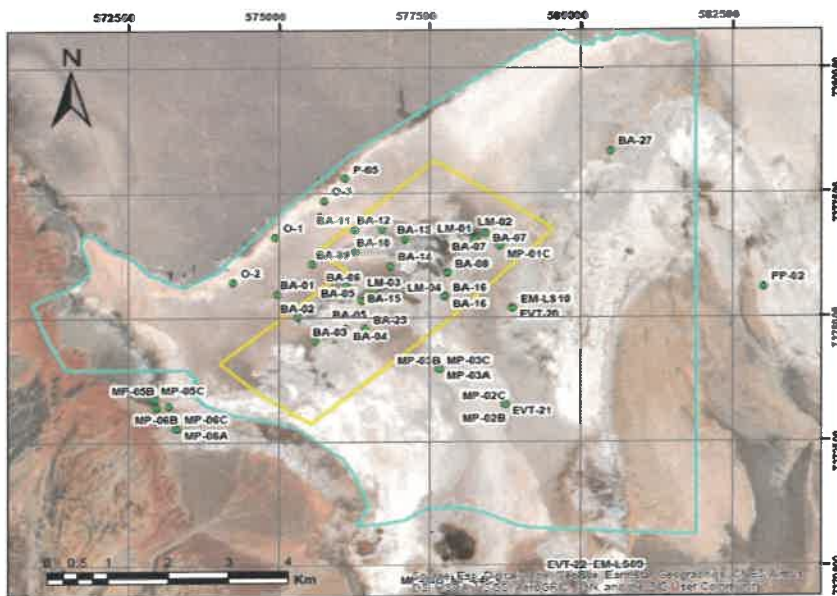





**Albemarle Limitada**

Avenida Héctor Gómez 975, lote 4  
Antofagasta, Chile

Teléfono: 56-55-2351013  
www.albemarlelitio.cl

Con el objetivo de realizar nuestro trabajo en un escenario de transparencia con las comunidades, es que reiteramos nuestra disposición para que en el caso que algún comunero (a) quisiera participar de las actividades de monitoreo, comunicarlo y así incluirlos en la jornada programada.

Sin otro particular, le saluda atentamente,

A handwritten signature in blue ink is written over a rectangular stamp. The stamp contains the Albemarle logo and the text "ALBEMARLE®" and "Planta Salar de Atacama".

**Manuel Zamora Pizarro**  
**Subgerente Relaciones Comunitarias y**  
**Responsabilidad Corporativa**  
**Albemarle Limitada**

- Archivo RRCC Albemarle Ltda.

Salar de Atacama, 10 de agosto 2020  
RLPS 239/2020

Señora Amanda Barrera Conzué  
Presidenta Comunidad Atacameña de Peine  
Ref.: Modificación Calendario Monitoreos Ambientales Agosto 2020\_Activación PAT

Por medio del presente, comunico a usted que debido a la activación de nuestro Plan de Alerta Temprana, Fase 1, debemos aumentar la frecuencia de los monitoreos que realizamos en el territorio. Es por esta razón que solicitamos su autorización para realizar la siguiente actividad:

**Domingo 30 de agosto:** Ingresará personal de monitoreo en terreno de Albemarle (un coordinador y 3 ayudantes; Celular: +56 9 3197 4661) a realizar las tareas de: niveles freáticos y limnimétricos, aforos, medición de parámetros in situ, descarga de datos, monitoreo de la interface salina, muestreo ETFA y revisión del funcionamiento de estación hidrometeorológica en el sector denominado **Sistema lagunar Peine interior y Núcleo Peine**.

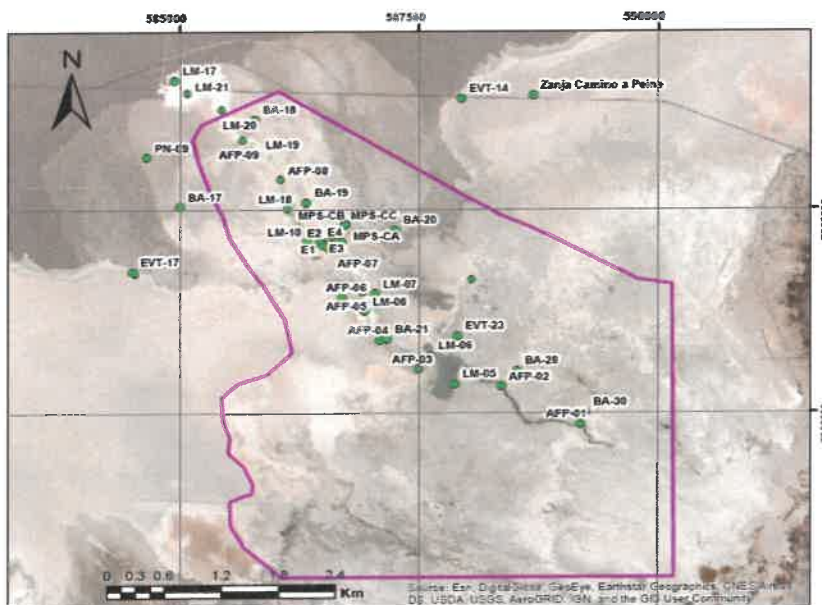

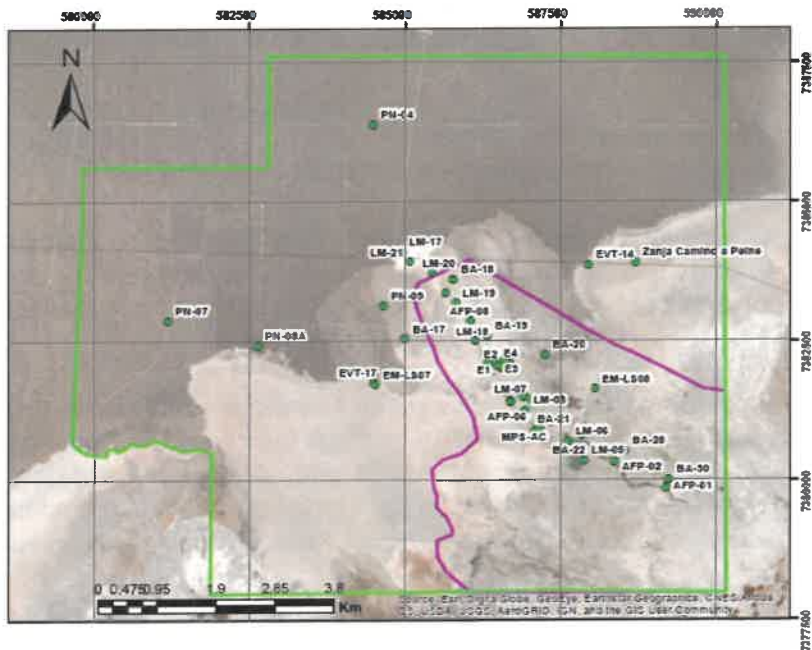

Con el objetivo de realizar nuestro trabajo en un escenario de transparencia con las comunidades, es que reiteramos nuestra disposición para que en el caso que algún comunero (a) quisiera participar de las actividades de monitoreo, comunicarlo y así incluirlos en la jornada programada.

Sin otro particular, le saluda atentamente,

  
ALBEMARLE®  
Planta Salina de Atacama

**Manuel Zamora Pizarro**  
**Subgerente Relaciones Comunitarias y**  
**Responsabilidad Corporativa**  
**Albemarle Limitada**

Salar de Atacama, 10 de agosto 2020  
RLPS 240/2020

Señora Amanda Barrera Conzué  
Presidenta Comunidad Atacameña de Peine  
Ref.: Modificación Calendario Monitoreos Ambientales Agosto 2020\_Activación PAT

Por medio del presente, comunico a usted que debido a la activación de nuestro Plan de Alerta Temprana, Fase 1, debemos aumentar la frecuencia de los monitoreos que realizamos en el territorio. Es por esta razón que solicitamos su autorización para realizar la siguiente actividad:

**Lunes 31 de agosto:** Ingresará personal de monitoreo en terreno de Albemarle (un coordinador y 3 ayudantes; Celular: +56 9 3197 4661) a realizar las tareas de: niveles freáticos y limnimétricos, aforos, medición de parámetros in situ, descarga de datos, monitoreo de la interface salina y revisión del funcionamiento de estación hidrometeorológica en el sector denominado **Tilopozo y Borde este**.

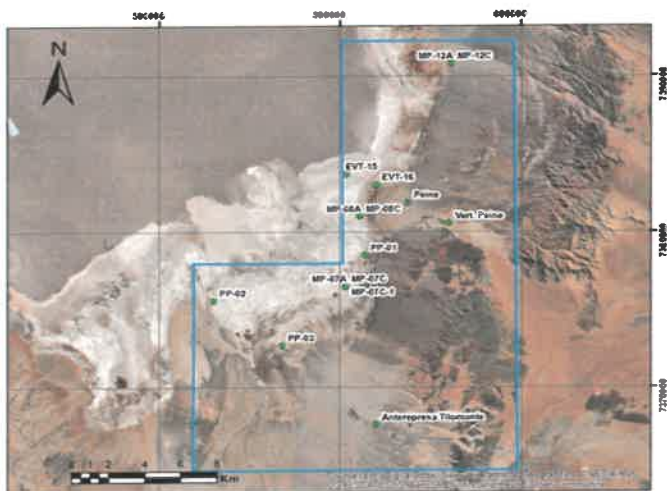



Albemarle Limitada  
Avenida Héctor Gómez 975, lote 4  
Antofagasta, Chile

Teléfono: 56-55-2351013  
www.albemarlelitio.cl

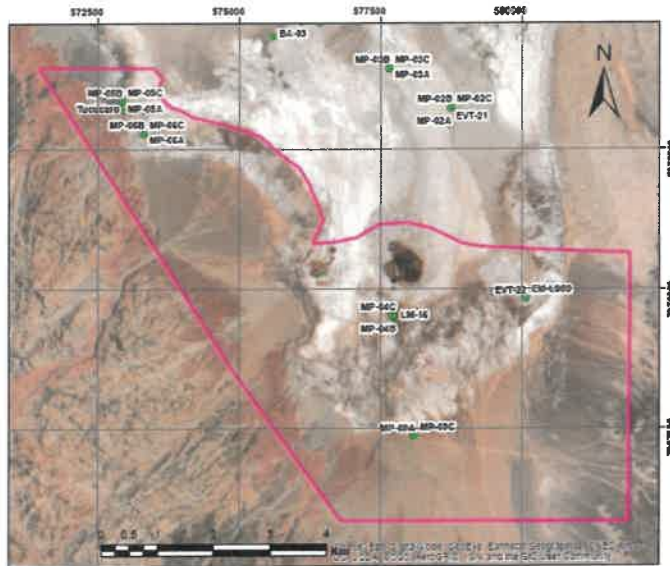

Con el objetivo de realizar nuestro trabajo en un escenario de transparencia con las comunidades, es que reiteramos nuestra disposición para que en el caso que algún comunero (a) quisiera participar de las actividades de monitoreo, comunicarlo y así incluirlos en la jornada programada.

Sin otro particular, le saluda atentamente,

  
  
**Manuel Zamora Pizarro**  
**Subgerente Relaciones Comunitarias y**  
**Responsabilidad Corporativa**  
**Albemarle Limitada**

- Archivo RRCC Albemarle Ltda.



**Albemarle Limitada**

Avenida Héctor Gómez 975, lote 4  
Antofagasta, Chile

Teléfono: 56-55-2351013  
www.albemarlelitio.cl

Salar de Atacama, 21 de Julio 2020  
RLPS 188 /2020

Señora  
Ana Ramos  
Presidenta Comunidad Atacameña de Solor  
Ref.: Monitoreos Ambientales Agosto 2020

Por medio del presente, comunico a usted que en el marco de los compromisos que Albemarle ha adquirido en la RCA 21/2016, se realizarán campañas de monitoreo ambiental en territorios de la Comunidad Atacameña de Solor durante el mes de Agosto de 2020.

**Complejo Turístico de la Laguna Tebenquiche fue cambiado a Santuario de la Naturaleza Laguna Tebenquiche) (solo considera la componente hídrica).**

#### **PERMISOS EVAPOTRANSPIRACIÓN:**

**Sábado 22 de agosto:** Ingresará personal de monitoreo en terreno de Albemarle (un coordinador y 3 ayudantes; Celular: +56 9 3197 4661) a realizar tareas de: descarga datos Estación Hidrometeorológica, sector denominado **Santuario de la Naturaleza Laguna Tebenquiche**.

**Domingo 23 de agosto:** Ingresará personal de monitoreo en terreno de Albemarle (un coordinador y 3 ayudantes; Celular: +56 9 3197 4661) a realizar tareas de: descarga datos Estación Hidrometeorológica, sector denominado **Santuario de la Naturaleza Laguna Tebenquiche**.

**Sábado 12 de septiembre:** Ingresará personal de monitoreo en terreno de Albemarle (un coordinador y 3 ayudantes; Celular: +56 9 3197 4661) a realizar tareas de: evapotranspiración con domo y descarga datos Estación Hidrometeorológica, sector denominado **Santuario de la Naturaleza Laguna Tebenquiche**.

**Domingo 13 de septiembre:** Ingresará personal de monitoreo en terreno de Albemarle (un coordinador y 3 ayudantes; Celular: +56 9 3197 4661) a realizar tareas de: evapotranspiración con domo y descarga datos Estación Hidrometeorológica, sector denominado **Santuario de la Naturaleza Laguna Tebenquiche**.



**Albemarle Limitada**

Avenida Héctor Gómez 975, lote 4  
Antofagasta, Chile

Teléfono: 56-55-2351013

[www.albemarlelitio.cl](http://www.albemarlelitio.cl)

Con el objetivo de realizar nuestro trabajo en un escenario de transparencia con las comunidades, es que reiteramos nuestra disposición para que en el caso que algún comunero (a) quisiera participar de las actividades de monitoreo, comunicarlo y así incluirlos en la jornada programada.

Sin otro particular, le saluda atentamente,

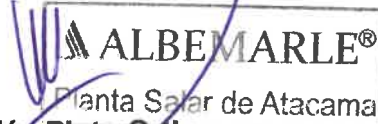

**Sebastián Pinto Ortiz**

**Coordinador Relaciones Comunitarias Planta Salar  
Albemarle Limitada**

- Archivo RRCC Albemarle Ltda.



**Albemarle Limitada**  
Avenida Héctor Gómez 975, lote 4  
Antofagasta, Chile

Teléfono: 56-55-2351013  
www.albemarlelitio.cl

Salar de Atacama, 10 de Agosto 2020  
RLPS 243 /2020

Señora  
Ana Ramos  
Presidenta Comunidad Atacameña de Solor  
Ref.: Modificación Calendario monitoreos Ambientales Agosto 2020\_Activación PAT

Por medio del presente, comunico a usted que en el marco de los compromisos que Albemarle ha adquirido en la RCA 21/2016, se realizarán campañas de monitoreo ambiental en territorios de la Comunidad Atacameña de Solor durante el mes de Agosto 2020:

**Sábado 22 de agosto:** Ingresará personal de monitoreo en terreno de Albemarle (un coordinador y 3 ayudantes; Celular: +56 9 3197 4661) a realizar tareas de: descarga datos Estación Hidrometeorológica, sector denominado Santuario de la Naturaleza Laguna Tebenquiche la y cercanía al sector del Complejo Laguna Cejar.

**Miércoles 23 de septiembre:** Ingresará personal de monitoreo en terreno de Albemarle (un coordinador y 3 ayudantes; Celular: +56 9 3197 4661) a realizar tareas de: evapotranspiración con domo y descarga datos Estación Hidrometeorológica, sector denominado Santuario de la Naturaleza Laguna Tebenquiche y cercanía al sector del Complejo Laguna Cejar.

**Lunes 29 de septiembre:** Ingresará personal de monitoreo en terreno de Albemarle (un coordinador y 3 ayudantes; Celular: +56 9 3197 4661) a realizar tareas de: evapotranspiración con domo y descarga datos Estación Hidrometeorológica, sector denominado Santuario de la Naturaleza Laguna Tebenquiche y cercanía al sector del Complejo Laguna Cejar.

Con el objetivo de realizar nuestro trabajo en un escenario de transparencia con las comunidades, es que reiteramos nuestra disposición para que en el caso que algún comunero (a) quisiera participar de las actividades de monitoreo, comunicarlo y así incluirlos en la jornada programada.

Sin otro particular, le saluda atentamente,

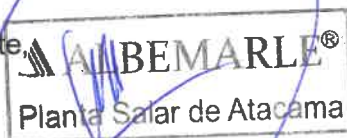

**Sebastián Pinto Ortiz**  
Coordinador Relaciones Comunitarias  
Albemarle Limitada

- Archivo RRCC Albemarle Ltda.



Septiembre de 2020



Albemarle Limitada  
Avenida Héctor Gómez 975, lote 4  
Antofagasta, Chile

Teléfono: 56-55-2351013  
www.albemarlelitio.cl

Salar de Atacama, 26 de Agosto 2020  
RLPS 244 /2020

Señora  
Lady Sandon  
Presidenta Comunidad Atacameña de Coyo  
Ref.: Monitoreos Ambientales Septiembre 2020

Por medio del presente, comunico a usted que en el marco de los compromisos que Albemarle ha adquirido en la RCA 21/2016, se realizarán campañas de monitoreo ambiental en territorios de la Comunidad Atacameña de Coyo durante el mes de Septiembre de 2020.

**Complejo Turístico de la Laguna Tebenquiche fue cambiado a Santuario de la Naturaleza Laguna Tebenquiche) (solo considera la componente hídrica).**

**PERMISOS EVAPOTRANSPIRACIÓN:**

**Miércoles 23 de septiembre:** Ingresará personal de monitoreo en terreno de Albemarle (un coordinador y 3 ayudantes; Celular: +56 9 3197 4661) a realizar tareas de: evapotranspiración con domo y descarga datos Estación Hidrometeorológica, sector denominado **Santuario de la Naturaleza Laguna Tebenquiche.**

**Lunes 28 de septiembre:** Ingresará personal de monitoreo en terreno de Albemarle (un coordinador y 3 ayudantes; Celular: +56 9 3197 4661) a realizar tareas de: evapotranspiración con domo y descarga datos Estación Hidrometeorológica, sector denominado **Santuario de la Naturaleza Laguna Tebenquiche.**

Con el objetivo de realizar nuestro trabajo en un escenario de transparencia con las comunidades, es que reiteramos nuestra disposición para que en el caso que algún comunero (a) quisiera participar de las actividades de monitoreo, comunicarlo y así incluirlos en la jornada programada.

Sin otro particular, le saluda atentamente.

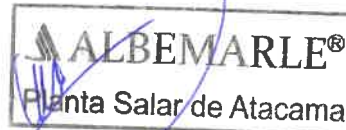

**Sebastián Pinto Ortiz**  
**Coordinador Relaciones Comunitarias Planta Salar**  
**Albemarle Limitada**

Salar de Atacama, 26 de Agosto 2020  
RLPS 247 /2020

Señora  
Amanda Barrera Conzué  
Presidente Comunidad Atacameña de Peine  
Ref.: Monitoreos Ambientales Septiembre 2020

Por medio del presente, comunico a usted que en el marco de los compromisos que Albemarle ha adquirido en la RCA 21/2016, se realizarán campañas de monitoreo ambiental en territorios de la Comunidad Atacameña de Peine durante el mes de Septiembre de 2020. En específico las actividades a desarrollar serán:

**Martes 1 de septiembre:** Ingresará personal de monitoreo en terreno de Albemarle (un coordinador y 3 ayudantes; Celular: +56 9 3197 4661) a realizar las tareas de: niveles freáticos y limnimétricos, aforos, medición de parámetros in situ, descarga de datos, monitoreo de la interface salina y revisión del funcionamiento de estación hidrometeorológica en el sector denominado **Sistema lagunar Peine interior y Núcleo Peine**.

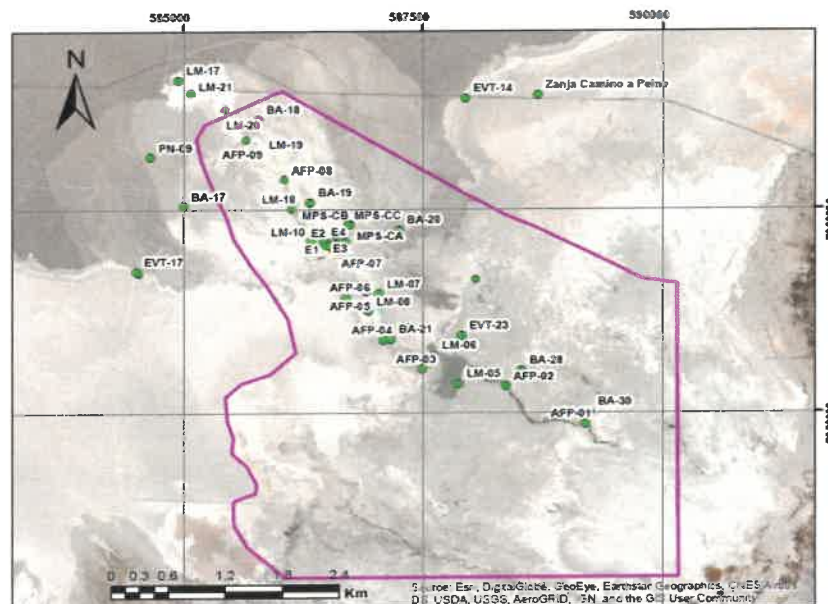



**Albemarle Limitada**  
Avenida Héctor Gómez 975, lote 4  
Antofagasta, Chile

Teléfono: 56-55-2351013  
www.albemarlelitio.cl

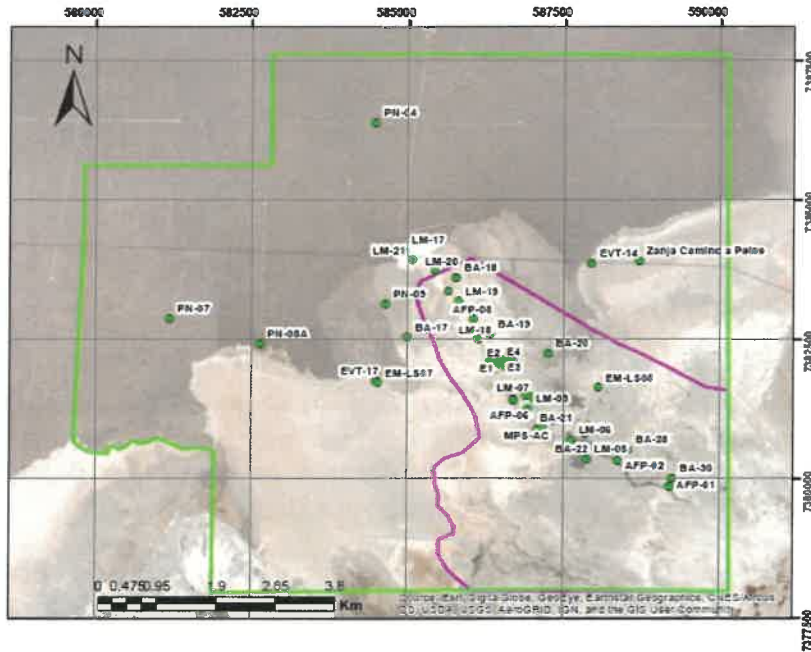

Con el objetivo de realizar nuestro trabajo en un escenario de transparencia con las comunidades, es que reiteramos nuestra disposición para que en el caso que algún comunero (a) quisiera participar de las actividades de monitoreo, comunicarlo y así incluirlos en la jornada programada.

Sin otro particular, le saluda atentamente,

**Sebastian Pinto Ortiz**  
**Coordinador Relaciones Comunitarias Planta Salar**  
**Albemarle Limitada**

- Archivo RRCC Albemarle Ltda.

Salar de Atacama, 26 de Agosto 2020  
RLPS 248 /2020

Señora  
Amanda Barrera Conzué  
Presidente Comunidad Atacameña de Peine  
Ref.: Monitoreos Ambientales Septiembre 2020

Por medio del presente, comunico a usted que en el marco de los compromisos que Albemarle ha adquirido en la RCA 21/2016, se realizarán campañas de monitoreo ambiental en territorios de la Comunidad Atacameña de Peine durante el mes de Septiembre de 2020. En específico las actividades a desarrollar serán:

**Miércoles 2 de septiembre:** Ingresará personal de monitoreo en terreno de Albemarle (un coordinador y 3 ayudantes; Celular: +56 9 3197 4661) a realizar las tareas de: niveles freáticos y limnimétricos, aforos, medición de parámetros in situ, descarga de datos y monitoreo de la interface salina en el sector denominado **Sistema lagunar La Punta La Brava interior y exterior.**

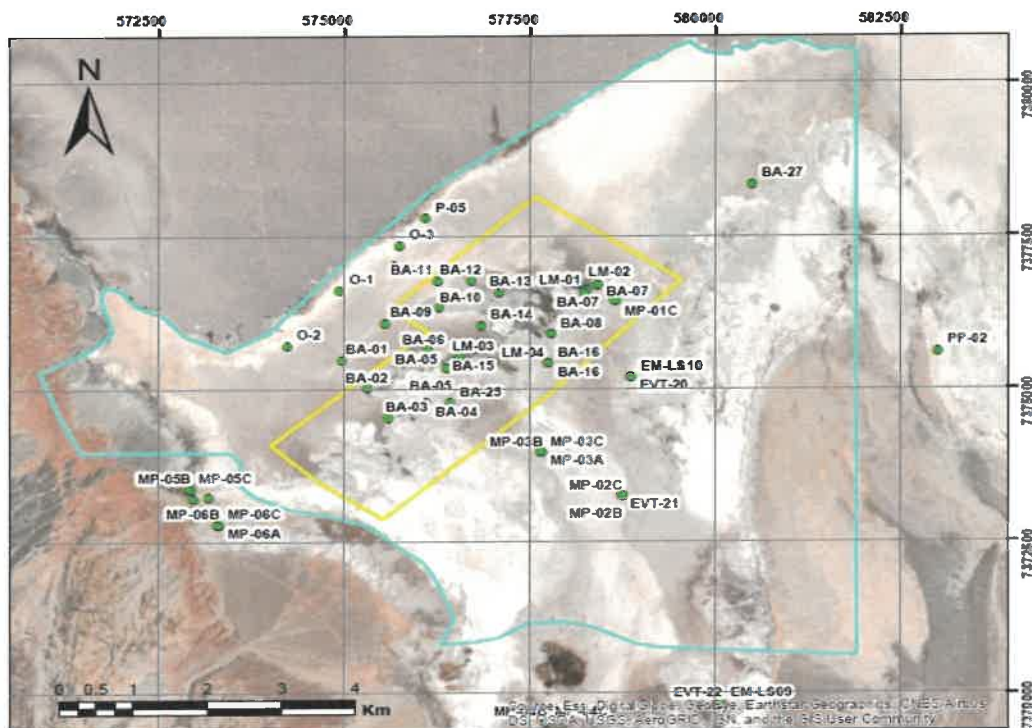

**Miércoles 2 de septiembre:** Ingresará personal de monitoreo en terreno de Albemarle (un coordinador y 3 ayudantes; Celular: +56 9 3197 4661) a realizar tareas de: evapotranspiración con domo, sector denominado **La Punta La Brava interior exterior**.

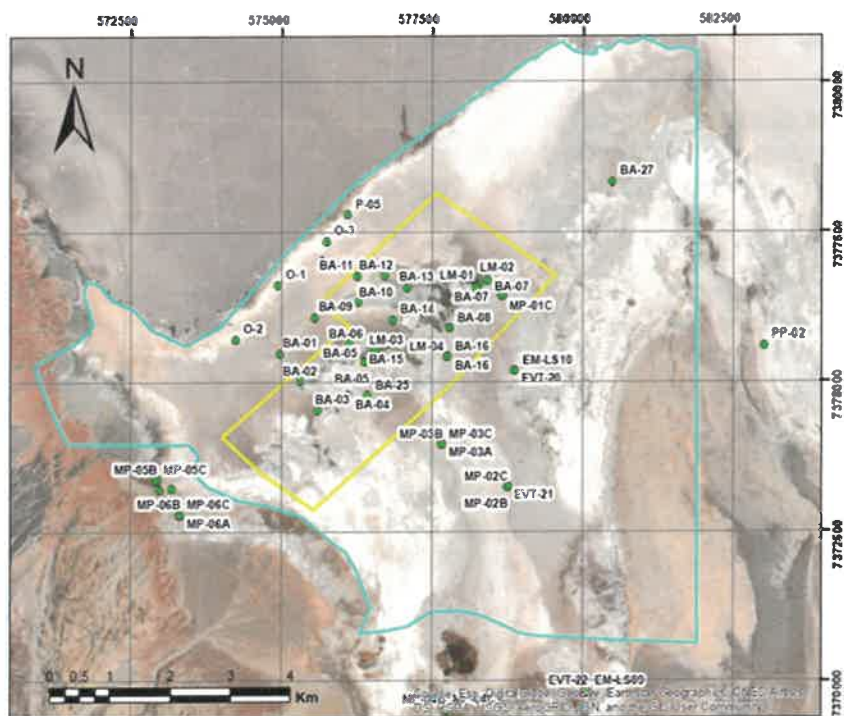

Con el objetivo de realizar nuestro trabajo en un escenario de transparencia con las comunidades, es que reiteramos nuestra disposición para que en el caso que algún comunero (a) quisiera participar de las actividades de monitoreo, comunicarlo y así incluirlos en la jornada programada.

Sin otro particular, le saluda atentamente,



**Sebastian Pinto Ortiz**  
**Coordinador Relaciones Comunitarias Planta Salar**  
**Albemarle Limitada**

Salar de Atacama, 26 de Agosto 2020  
RLPS 249 /2020

Señora  
Amanda Barrera Conzué  
Presidente Comunidad Atacameña de Peine  
Ref.: Monitoreos Ambientales Septiembre 2020

Por medio del presente, comunico a usted que en el marco de los compromisos que Albemarle ha adquirido en la RCA 21/2016, se realizarán campañas de monitoreo ambiental en territorios de la Comunidad Atacameña de Peine durante el mes de Septiembre de 2020. En específico las actividades a desarrollar serán:

### **MONITOREO PMB (PLAN DE MANEJO BIOTICO)**

**Jueves 03 de septiembre:** Personal de la Consultora CEDREM (David Avaca, Jefe de terreno / contacto F:+56 9 92408457), ingresará a sector de Peine, Tilopozo, La Punta y Tilomonte a realizar las tareas de: Vegetación y Suelos; lo que consiste en Realización de transectas de flora azonal; Puntos de validación COT (Vegetación); y Calicatas para toma de muestras de suelos.

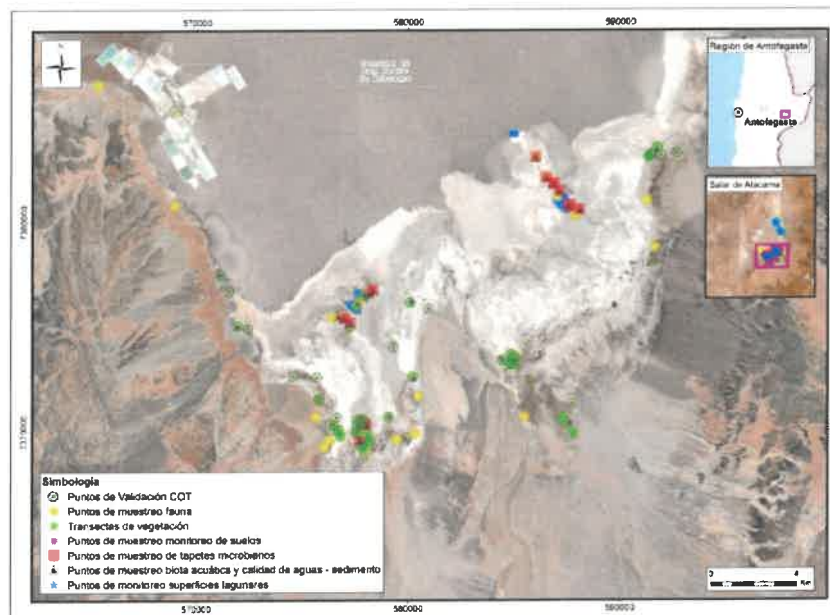



**Albemarle Limitada**

Avenida Héctor Gómez 975, lote 4  
Antofagasta, Chile

Teléfono: 56-55-2351013  
www.albemarlelitio.cl

Con el objetivo de realizar nuestro trabajo en un escenario de transparencia con las comunidades, es que reiteramos nuestra disposición para que en el caso que algún comunero (a) quisiera participar de las actividades de monitoreo, comunicarlo y así incluirlos en la jornada programada.

Sin otro particular, le saluda atentamente,



**Sebastian Pinto Ortiz**  
**Coordinador Relaciones Comunitarias Planta Salar**  
**Albemarle Limitada**

- Archivo RRCC Albemarle Ltda.



Salar de Atacama, 26 de Agosto 2020  
RLPS 250 /2020

Señora  
Amanda Barrera Conzué  
Presidente Comunidad Atacameña de Peine  
Ref.: Monitoreos Ambientales Septiembre 2020

Por medio del presente, comunico a usted que en el marco de los compromisos que Albemarle ha adquirido en la RCA 21/2016, se realizarán campañas de monitoreo ambiental en territorios de la Comunidad Atacameña de Peine durante el mes de Septiembre de 2020. En específico las actividades a desarrollar serán:

### **MONITOREO PMB (PLAN DE MANEJO BIOTICO)**

**Viernes 04 de septiembre:** Personal de la Consultora CEDREM (David Avaca, Jefe de terreno / contacto F:+56 9 92408457), ingresará a sector de Tilopozo, La Punta y La Brava a realizar las tareas de: Vegetación y Suelos; lo que consiste en Realización de transectas de flora azonal; Puntos de validación COT (Vegetación); y Calicatas para toma de muestras de suelos.

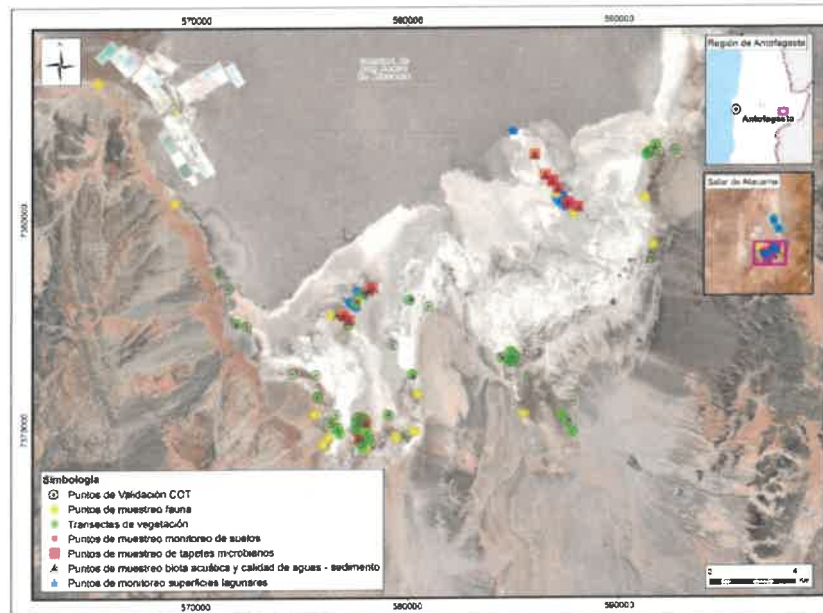



**Albemarle Limitada**

Avenida Héctor Gómez 975, lote 4  
Antofagasta, Chile

Teléfono: 56-55-2351013  
www.albemarlelitio.cl

Con el objetivo de realizar nuestro trabajo en un escenario de transparencia con las comunidades, es que reiteramos nuestra disposición para que en el caso que algún comunero (a) quisiera participar de las actividades de monitoreo, comunicarlo y así incluirlos en la jornada programada.

Sin otro particular, le saluda atentamente,



**Sebastian Pinto Ortiz**  
**Coordinador Relaciones Comunitarias Planta Salar**  
**Albemarle Limitada**

- Archivo RRCC Albemarle Ltda.

Salar de Atacama, 26 de Agosto 2020  
RLPS 251 /2020

Señora  
Amanda Barrera Conzué  
Presidente Comunidad Atacameña de Peine  
Ref.: Monitoreos Ambientales Septiembre 2020

Por medio del presente, comunico a usted que en el marco de los compromisos que Albemarle ha adquirido en la RCA 21/2016, se realizarán campañas de monitoreo ambiental en territorios de la Comunidad Atacameña de Peine durante el mes de Septiembre de 2020. En específico las actividades a desarrollar serán:

**Sábado 5 de septiembre:** Ingresará personal de monitoreo en terreno de Albemarle (un coordinador y 3 ayudantes; Celular: +56 9 3197 4661) a realizar las tareas de: niveles freáticos y limnimétricos, aforos, medición de parámetros in situ, descarga de datos y monitoreo de la interface salina en el sector denominado **Sistema lagunar La Punta La Brava interior y exterior.**

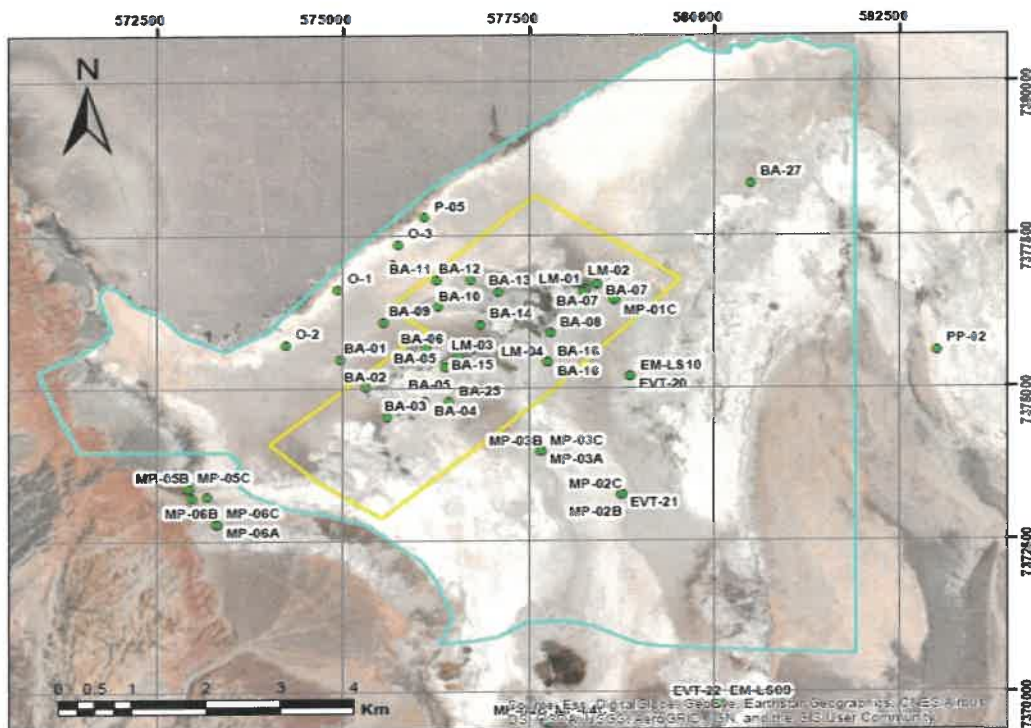

**Sábado 5 de septiembre:** Ingresará personal de monitoreo en terreno de Albemarle (un coordinador y 3 ayudantes; Celular: +56 9 3197 4661) a realizar tareas de: evapotranspiración con domo, sector denominado **La Punta La Brava interior exterior**.

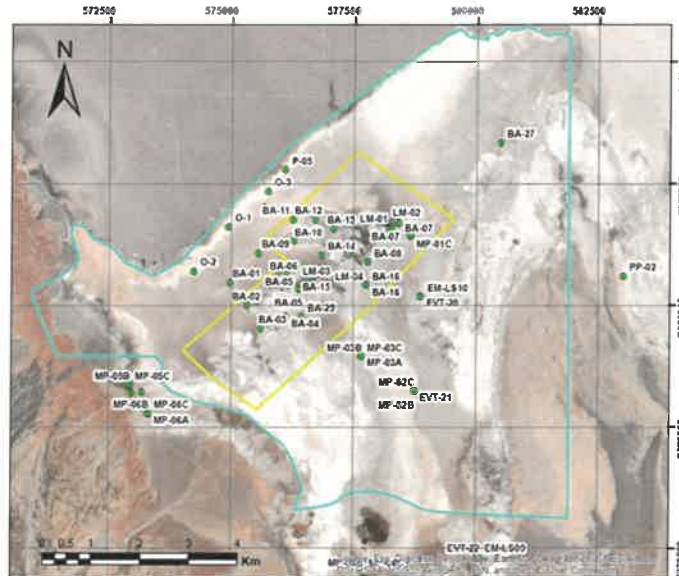

### MONITOREO PMB (PLAN DE MANEJO BIOTICO)

**Sábado 05 de septiembre:** Personal de la Consultora CEDREM (David Avaca, Jefe de terreno / contacto F:+56 9 92408457), ingresará a sector de Tilomonte y Tilopozo a realizar las tareas de: Vegetación y Suelos; lo que consiste en Realización de transectas de flora azonal; Puntos de validación COT (Vegetación); y Calicatas para toma de muestras de suelos.

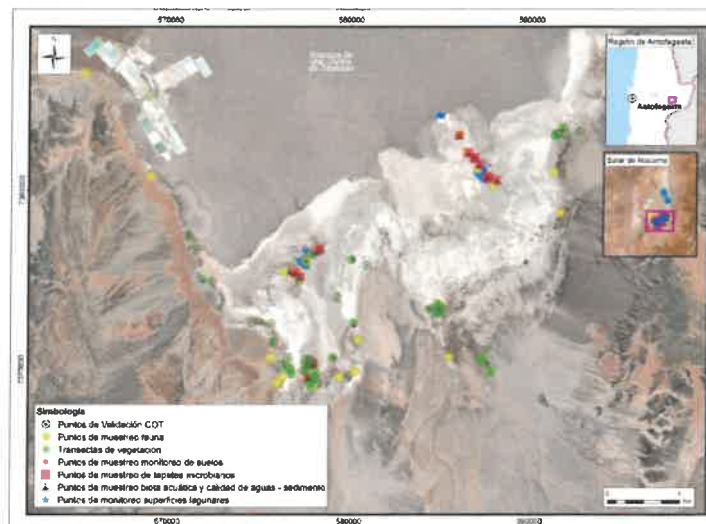



**Albemarle Limitada**

Avenida Héctor Gómez 975, lote 4  
Antofagasta, Chile

Teléfono: 56-55-2351013  
www.albemarlelitio.cl

Con el objetivo de realizar nuestro trabajo en un escenario de transparencia con las comunidades, es que reiteramos nuestra disposición para que en el caso que algún comunero (a) quisiera participar de las actividades de monitoreo, comunicarlo y así incluirlos en la jornada programada.

Sin otro particular, le saluda atentamente,



**Sebastian Pinto Ortiz**  
**Coordinador Relaciones Comunitarias Planta Salar**  
**Albemarle Limitada**

- Archivo RRCC Albemarle Ltda.



Salar de Atacama, 26 de Agosto 2020  
RLPS 252 /2020

Señora  
Amanda Barrera Conzué  
Presidente Comunidad Atacameña de Peine  
Ref.: Monitoreos Ambientales Septiembre 2020

Por medio del presente, comunico a usted que en el marco de los compromisos que Albemarle ha adquirido en la RCA 21/2016, se realizarán campañas de monitoreo ambiental en territorios de la Comunidad Atacameña de Peine durante el mes de Septiembre de 2020. En específico las actividades a desarrollar serán:

**Domingo 6 de septiembre:** Ingresará personal de monitoreo en terreno de Albemarle (un coordinador y 3 ayudantes; Celular: +56 9 3197 4661) a realizar las tareas de: niveles freáticos y limnimétricos, aforos, medición de parámetros in situ, descarga de datos y monitoreo de la interface salina en el sector denominado **Borde este**.

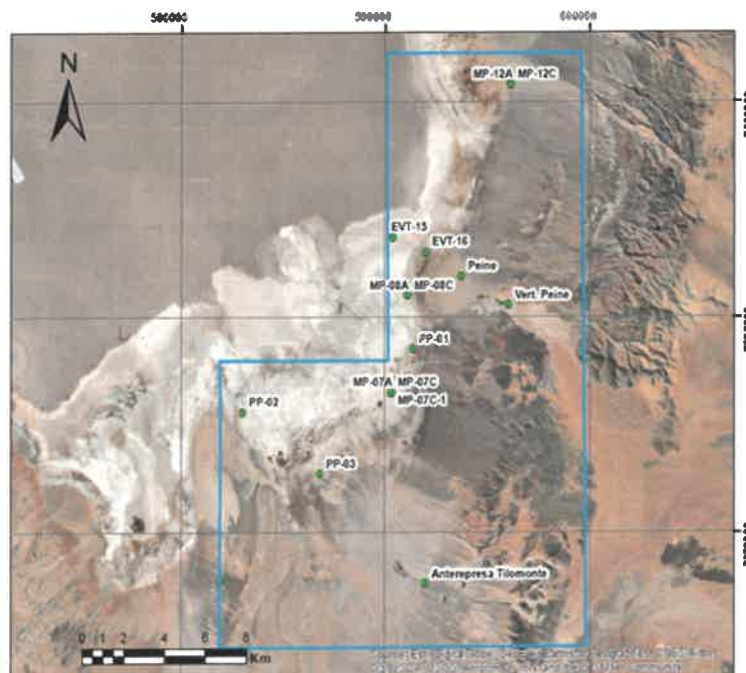

## MONITOREO PMB (PLAN DE MANEJO BIOTICO)

**Domingo 06 de septiembre:** Personal de la Consultora CEDREM (David Avaca, Jefe de terreno / contacto F:+56 9 92408457), ingresará a sector de Peine, Tilomonte y Tilopozo a realizar las tareas de: Vegetación y Suelo; lo que consiste en Realización de transectas de flora azonal; Puntos de validación COT (Vegetación); y Calicatas para toma de muestras de suelos.

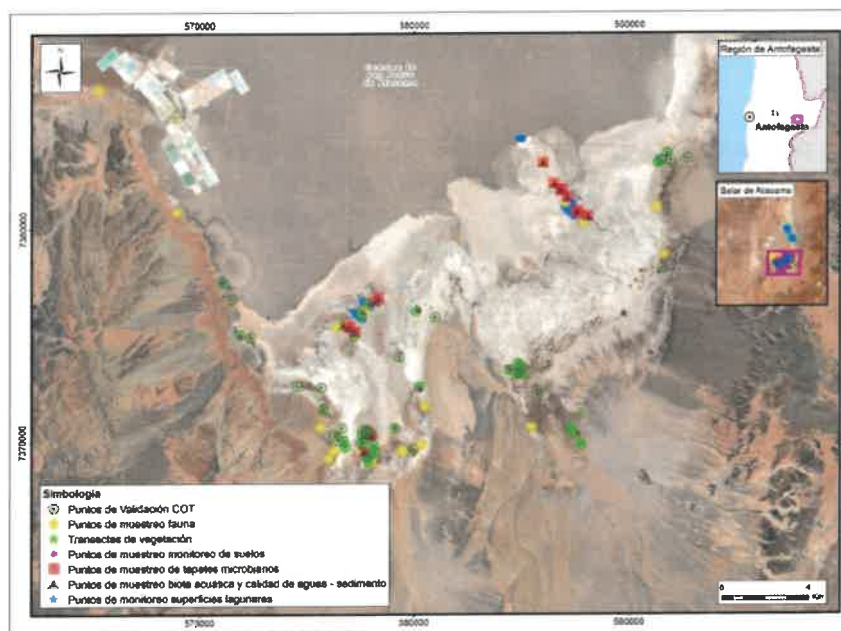

Con el objetivo de realizar nuestro trabajo en un escenario de transparencia con las comunidades, es que reiteramos nuestra disposición para que en el caso que algún comunero (a) quisiera participar de las actividades de monitoreo, comunicarlo y así incluirlos en la jornada programada.

Sin otro particular, le saluda atentamente,



**Sebastian Pinto Ortiz**  
**Coordinador Relaciones Comunitarias Planta Salar**  
**Albemarle Limitada**



Salar de Atacama, 26 de Agosto 2020  
RLPS 253 /2020

Señora  
Amanda Barrera Conzué  
Presidente Comunidad Atacameña de Peine  
Ref.: Monitoreos Ambientales Septiembre 2020

Por medio del presente, comunico a usted que en el marco de los compromisos que Albemarle ha adquirido en la RCA 21/2016, se realizarán campañas de monitoreo ambiental en territorios de la Comunidad Atacameña de Peine durante el mes de Septiembre de 2020. En específico las actividades a desarrollar serán:

**Lunes 7 de septiembre:** Ingresará personal de monitoreo en terreno de Albemarle (un coordinador y 3 ayudantes; Celular: +56 9 3197 4661) a realizar las tareas de: niveles freáticos y limnimétricos, aforos, medición de parámetros in situ, descarga de datos y monitoreo de la interface salina en el sector denominado **Borde este y Tilopozo**.

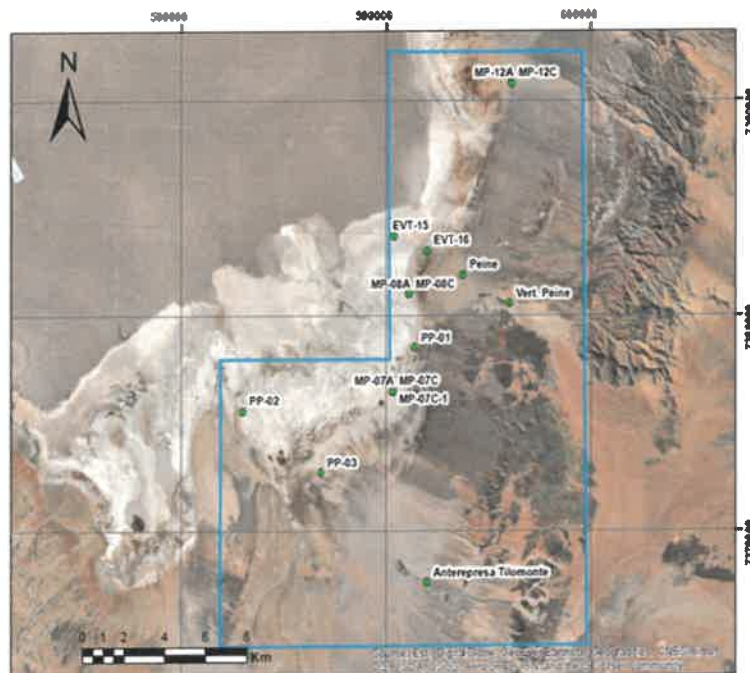

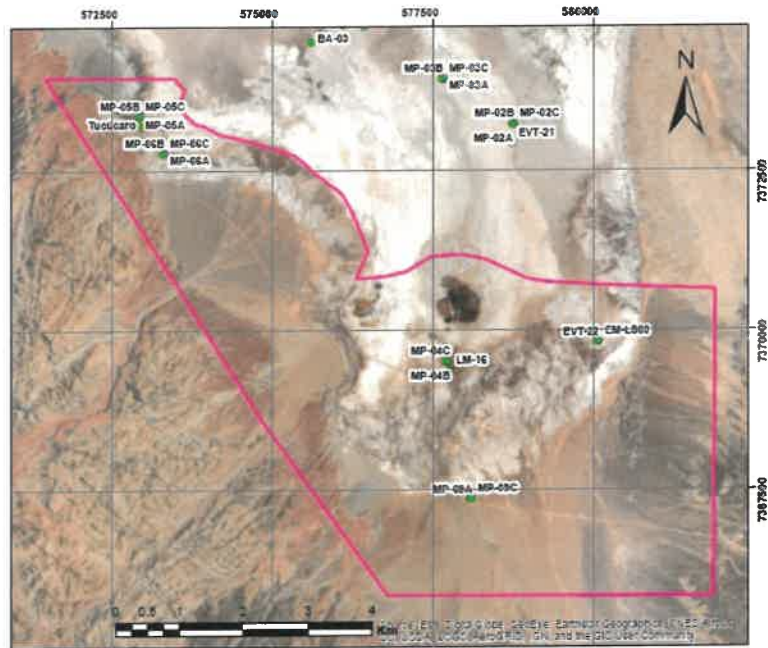

### MONITOREO PMB (PLAN DE MANEJO BIOTICO)

**Lunes 07 de septiembre:** Personal de la Consultora CEDREM (David Avaca, Jefe de terreno / contacto F:+56 9 92408457), ingresará a sector Tilopozo a realizar las tareas de: **Vegetación**; lo que consiste en **Realización de transectas de flora azonal**; **Puntos de validación COT (Vegetación)**.

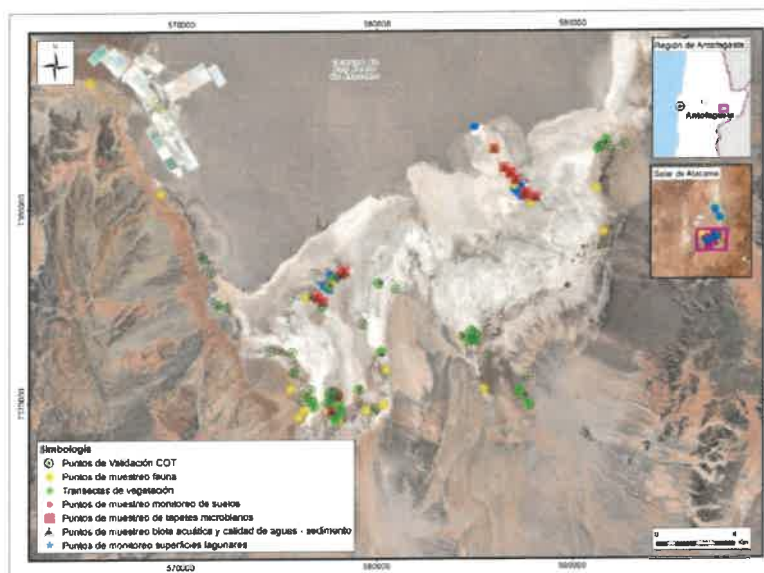



**Albemarle Limitada**

Avenida Héctor Gómez 975, lote 4  
Antofagasta, Chile

Teléfono: 56-55-2351013  
www.albemarlelitio.cl

Con el objetivo de realizar nuestro trabajo en un escenario de transparencia con las comunidades, es que reiteramos nuestra disposición para que en el caso que algún comunero (a) quisiera participar de las actividades de monitoreo, comunicarlo y así incluirlos en la jornada programada.

Sin otro particular, le saluda atentamente,

A handwritten signature in blue ink is written over a rectangular stamp. The stamp contains the Albemarle logo and the text "ALBEMARLE®", "Planta Salar de Atacama", and "Sebastian Pinto Ortiz".

ALBEMARLE®  
Planta Salar de Atacama  
Sebastian Pinto Ortiz

**Coordinador Relaciones Comunitarias Planta Salar  
Albemarle Limitada**

- Archivo RRCC Albemarle Ltda.



Salar de Atacama, 26 de Agosto 2020  
RLPS 254 /2020

Señora  
Amanda Barrera Conzué  
Presidente Comunidad Atacameña de Peine  
Ref.: Monitoreos Ambientales Septiembre 2020

Por medio del presente, comunico a usted que en el marco de los compromisos que Albemarle ha adquirido en la RCA 21/2016, se realizarán campañas de monitoreo ambiental en territorios de la Comunidad Atacameña de Peine durante el mes de Septiembre de 2020. En específico las actividades a desarrollar serán:

**Martes 8 de septiembre:** Ingresará personal de monitoreo en terreno de Albemarle (un coordinador y 3 ayudantes; Celular: +56 9 3197 4661) a realizar las tareas de: niveles freáticos y limnimétricos, aforos, medición de parámetros in situ, descarga de datos y monitoreo de la interface salina en el sector denominado **Sistema lagunar La Punta La Brava interior y exterior.**

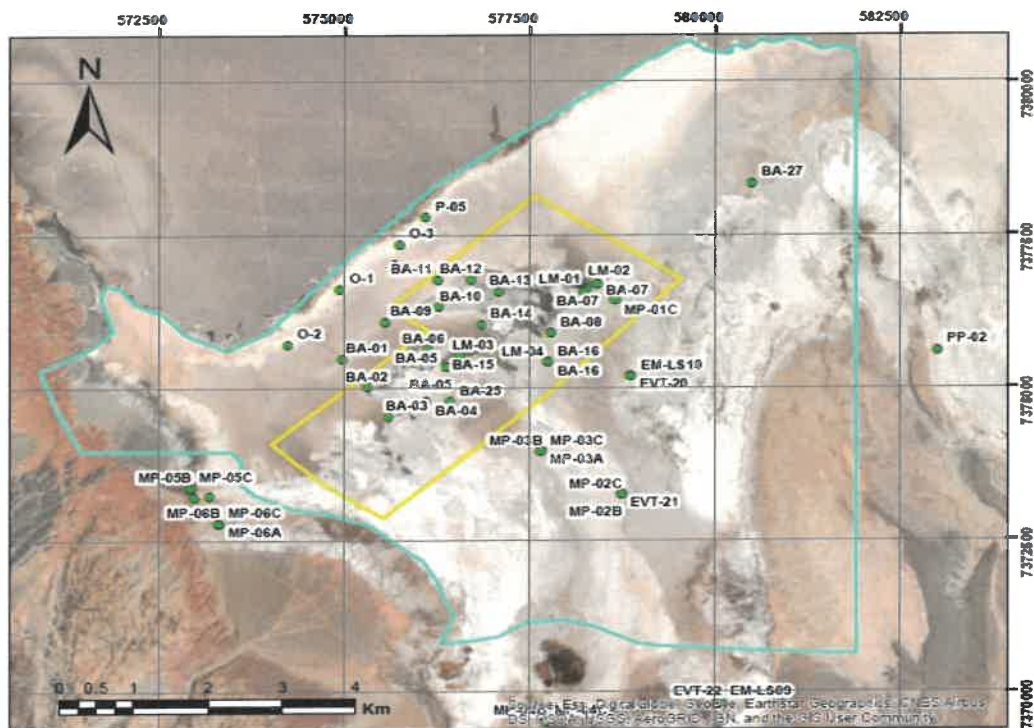

**Albemarle Limitada**

Avenida Héctor Gómez 975, lote 4  
Antofagasta, Chile

Teléfono: 56-55-2351013  
www.albemarlelitio.cl

**Martes 8 de septiembre:** Ingresará personal de monitoreo en terreno de Albemarle (un coordinador y 3 ayudantes; Celular: +56 9 3197 4661) a realizar tareas de: evapotranspiración con domo, sector denominado **La Punta La Brava interior exterior**.

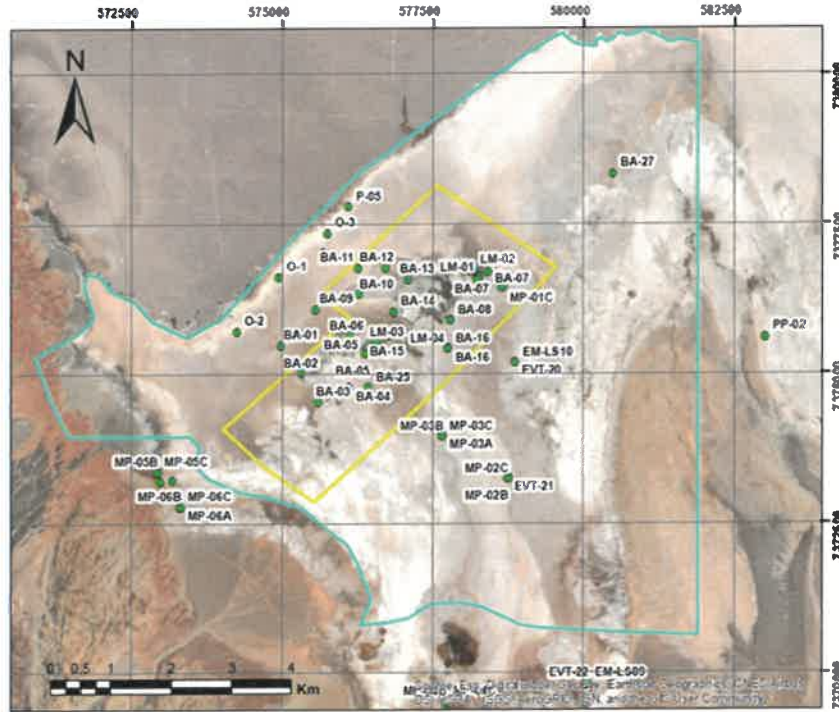

Con el objetivo de realizar nuestro trabajo en un escenario de transparencia con las comunidades, es que reiteramos nuestra disposición para que en el caso que algún comunero (a) quisiera participar de las actividades de monitoreo, comunicarlo y así incluirlos en la jornada programada.

Sin otro particular, le saluda atentamente,



**Sebastian Pinto Ortiz**  
**Coordinador Relaciones Comunitarias Planta Salar**  
**Albemarle Limitada**

Salar de Atacama, 26 de Agosto 2020  
RLPS 255 /2020

Señora  
Amanda Barrera Conzué  
Presidente Comunidad Atacameña de Peine  
Ref.: Monitoreos Ambientales Septiembre 2020

Por medio del presente, comunico a usted que en el marco de los compromisos que Albemarle ha adquirido en la RCA 21/2016, se realizarán campañas de monitoreo ambiental en territorios de la Comunidad Atacameña de Peine durante el mes de Septiembre de 2020. En específico las actividades a desarrollar serán:

**Miércoles 9 de septiembre:** Ingresará personal de monitoreo en terreno de Albemarle (un coordinador y 3 ayudantes; Celular: +56 9 3197 4661) a realizar las tareas de: niveles freáticos y limnimétricos, aforos, medición de parámetros in situ, descarga de datos, monitoreo de la interface salina y revisión del funcionamiento de estación hidrometeorológica en el sector denominado **Sistema lagunar Peine interior**.

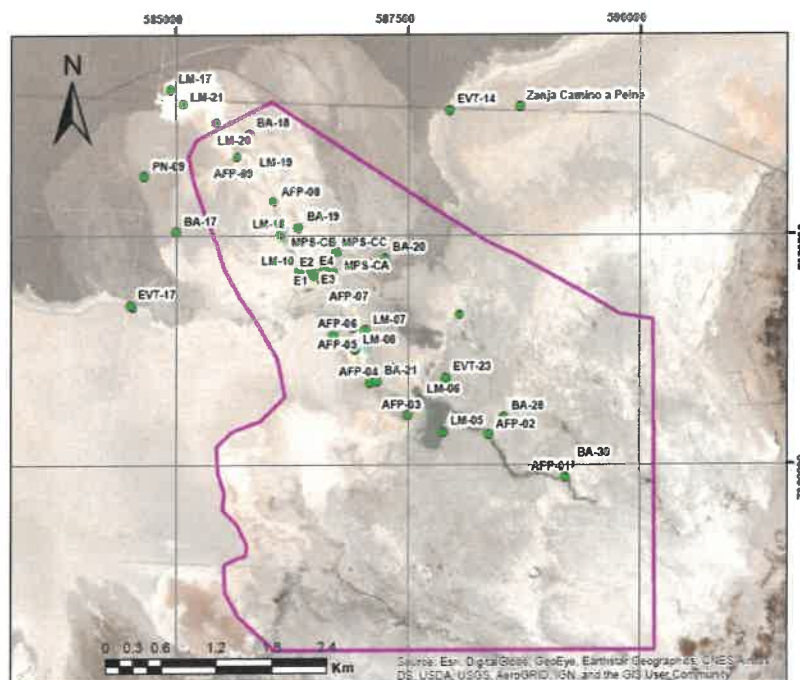



**Albemarle Limitada**

Avenida Héctor Gómez 975, lote 4  
Antofagasta, Chile

Teléfono: 56-55-2351013  
www.albemarlelitio.cl

Con el objetivo de realizar nuestro trabajo en un escenario de transparencia con las comunidades, es que reiteramos nuestra disposición para que en el caso que algún comunero (a) quisiera participar de las actividades de monitoreo, comunicarlo y así incluirlos en la jornada programada.

Sin otro particular, le saluda atentamente,



**Sebastian Pinto Ortiz**  
**Coordinador Relaciones Comunitarias Planta Salar**  
**Albemarle Limitada**

- Archivo RRCC Albemarle Ltda.



Salar de Atacama, 26 de Agosto 2020  
RLPS 256 /2020

Señora  
Amanda Barrera Conzué  
Presidente Comunidad Atacameña de Peine  
Ref.: Monitoreos Ambientales Septiembre 2020

Por medio del presente, comunico a usted que en el marco de los compromisos que Albemarle ha adquirido en la RCA 21/2016, se realizarán campañas de monitoreo ambiental en territorios de la Comunidad Atacameña de Peine durante el mes de Septiembre de 2020. En específico las actividades a desarrollar serán:

**Jueves 10 de septiembre:** Ingresará personal de monitoreo en terreno de Albemarle (un coordinador y 3 ayudantes; Celular: +56 9 3197 4661) a realizar las tareas de: niveles freáticos y limnimétricos, aforos, medición de parámetros in situ, descarga de datos y monitoreo de la interface salina en el sector denominado **Sistema lagunar La Punta La Brava interior y exterior.**

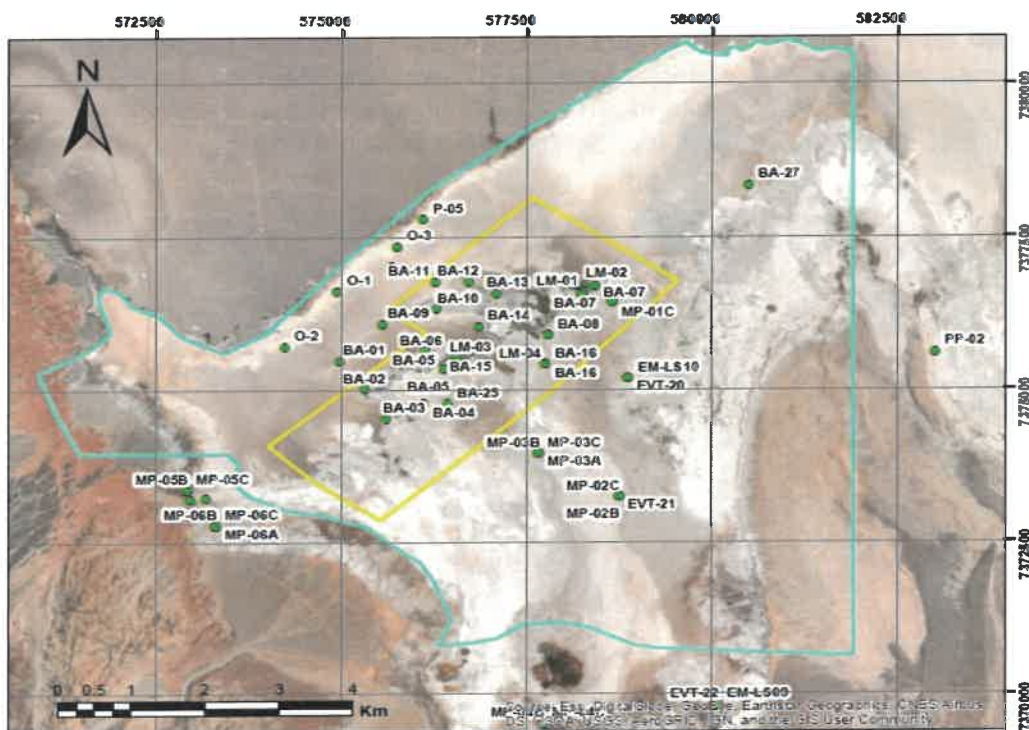

**Jueves 10 de septiembre:** Ingresará personal de monitoreo en terreno de Albemarle (un coordinador y 3 ayudantes; Celular: +56 9 3197 4661) a realizar tareas de: evapotranspiración con domo, sector denominado **La Punta La Brava interior exterior**.

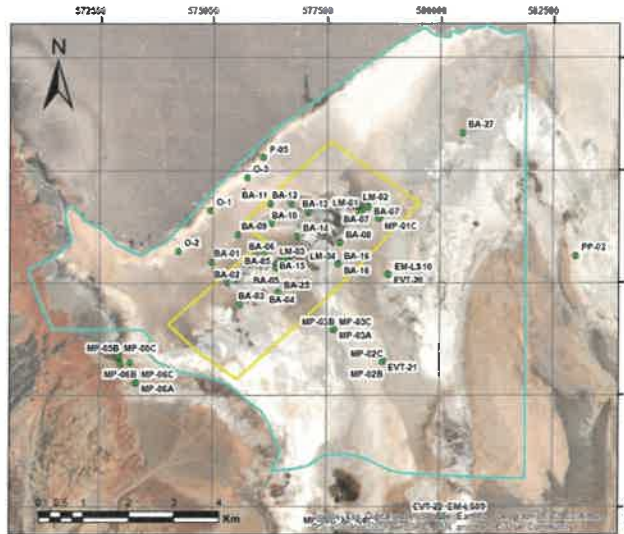

### MONITOREO PMB (PLAN DE MANEJO BIOTICO)

**Jueves 10 de septiembre:** Personal de la Consultora CEDREM (David Avaca, Jefe de terreno / contacto F:+56 9 92408457), ingresará a sector de Tilomonte, La Punta La Brava, Tilopozo y Peine a realizar las tareas de: Fauna, lo que incluye Instalación de trampas Sherman; Instalación de cámaras trampa; muestreo nocturno de rapaces y anfibios.

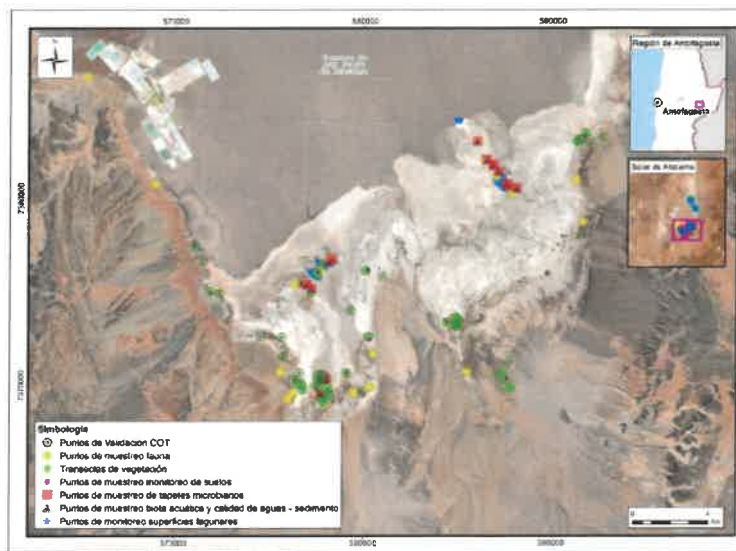



**Albemarle Limitada**

Avenida Héctor Gómez 975, lote 4  
Antofagasta, Chile

Teléfono: 56-55-2351013  
www.albemarlelitio.cl

Con el objetivo de realizar nuestro trabajo en un escenario de transparencia con las comunidades, es que reiteramos nuestra disposición para que en el caso que algún comunero (a) quisiera participar de las actividades de monitoreo, comunicarlo y así incluirlos en la jornada programada.

Sin otro particular, le saluda atentamente,

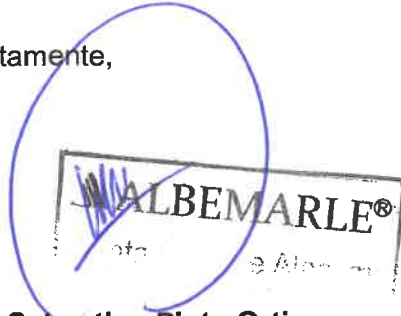

**Sebastian Pinto Ortiz**  
**Coordinador Relaciones Comunitarias Planta Salar**  
**Albemarle Limitada**

- Archivo RRCC Albemarle Ltda.

Salar de Atacama, 26 de Agosto 2020  
RLPS 257 /2020

Señora  
Amanda Barrera Conzué  
Presidente Comunidad Atacameña de Peine  
Ref.: Monitoreos Ambientales Septiembre 2020

Por medio del presente, comunico a usted que en el marco de los compromisos que Albemarle ha adquirido en la RCA 21/2016, se realizarán campañas de monitoreo ambiental en territorios de la Comunidad Atacameña de Peine durante el mes de Septiembre de 2020. En específico las actividades a desarrollar serán:

**Viernes 11 de septiembre:** Ingresará personal de monitoreo en terreno de Albemarle (un coordinador y 3 ayudantes; Celular: +56 9 3197 4661) a realizar las tareas de: niveles freáticos y limnimétricos, aforos, medición de parámetros in situ, descarga de datos, monitoreo de la interface salina y revisión del funcionamiento de estación hidrometeorológica en el sector denominado **Sistema lagunar Peine interior**.

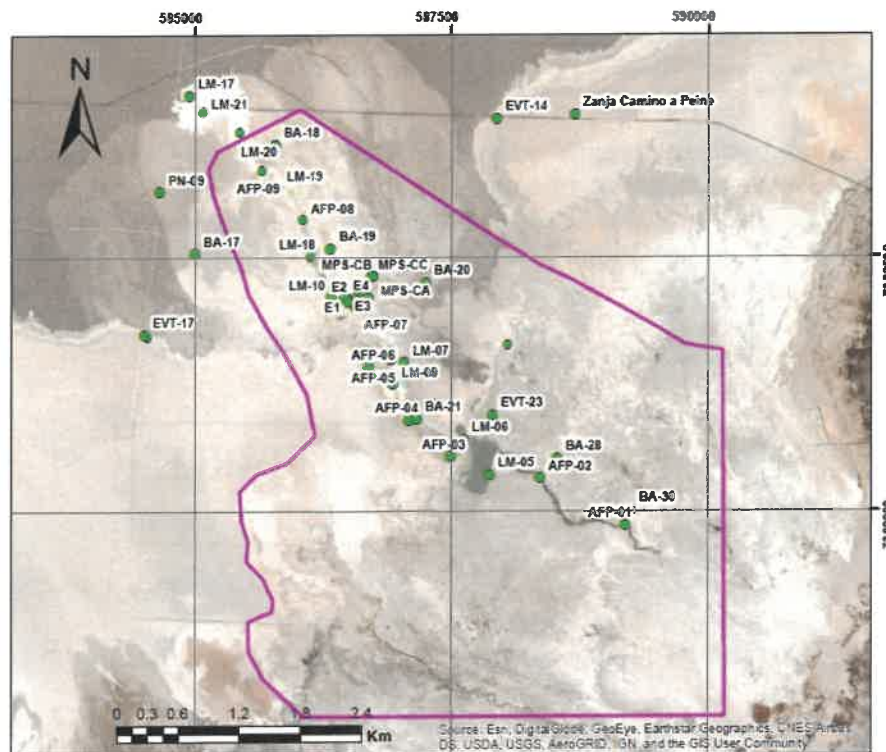

## MONITOREO PMB (PLAN DE MANEJO BIOTICO)

**Viernes 11 de septiembre:** Personal de la Consultora CEDREM (David Avaca, Jefe de terreno / contacto F:+56 9 92408457), ingresará a sector de lagunas de Peine, La Punta La Brava, Tilomonte, Tilopozo y Peine a realizar las tareas de: Fauna, lo que incluye la Revisión de trampas Sherman, Instalación de cámaras trampa; Transectos fauna; muestreo nocturno de rapaces y anfibios.

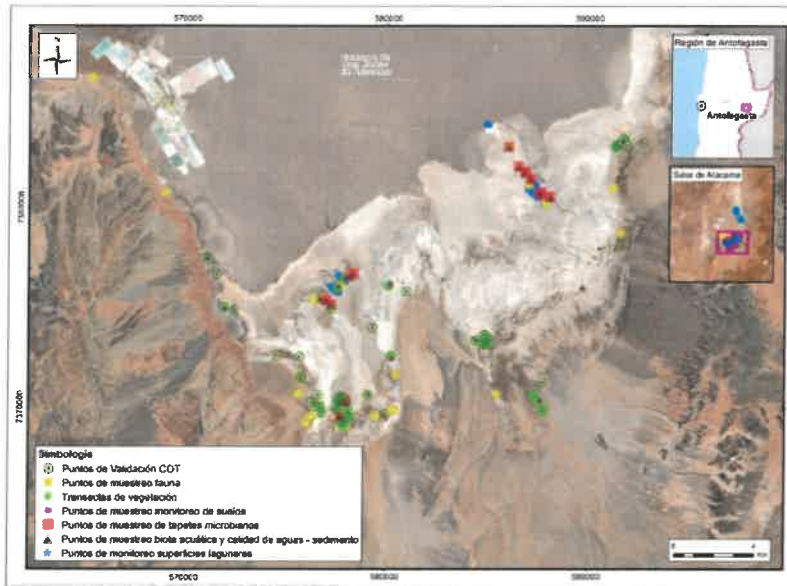

Con el objetivo de realizar nuestro trabajo en un escenario de transparencia con las comunidades, es que reiteramos nuestra disposición para que en el caso que algún comunero (a) quisiera participar de las actividades de monitoreo, comunicarlo y así incluirlos en la jornada programada.

Sin otro particular, le saluda atentamente,



**Sebastian Pinto Ortiz**  
**Coordinador Relaciones Comunitarias Planta Salar**  
**Albemarle Limitada**

Salar de Atacama, 26 de Agosto 2020  
RLPS 258 /2020

Señora  
Amanda Barrera Conzué  
Presidente Comunidad Atacameña de Peine  
Ref.: Monitoreos Ambientales Septiembre 2020

Por medio del presente, comunico a usted que en el marco de los compromisos que Albemarle ha adquirido en la RCA 21/2016, se realizarán campañas de monitoreo ambiental en territorios de la Comunidad Atacameña de Peine durante el mes de Septiembre de 2020. En específico las actividades a desarrollar serán:

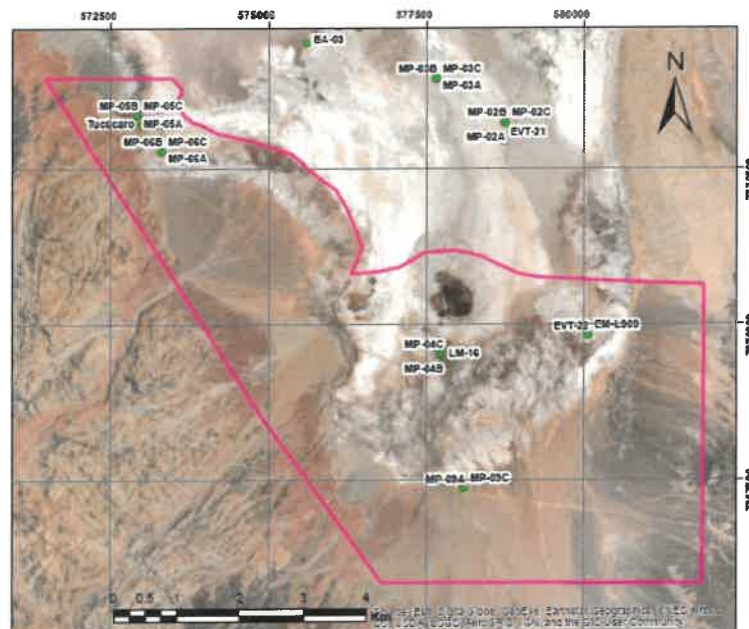
**Sábado 12 de septiembre:** Ingresará personal de monitoreo en terreno de Albemarle (un coordinador y 3 ayudantes; Celular: +56 9 3197 4661) a realizar las tareas de: niveles freáticos y limnimétricos, aforos, medición de parámetros in situ, descarga de datos y monitoreo de la interface salina en el sector denominado **Tilopozo**.



**Albemarle Limitada**

Avenida Héctor Gómez 975, lote 4  
Antofagasta, Chile

Teléfono: 56-55-2351013  
www.albemarlelitio.cl

**Sábado 12 de septiembre:** Ingresará personal de monitoreo en terreno de Albemarle (un coordinador y 3 ayudantes; Celular: +56 9 3197 4661) a realizar tareas de: evapotranspiración con domo, sector denominado **Tilopozo**.

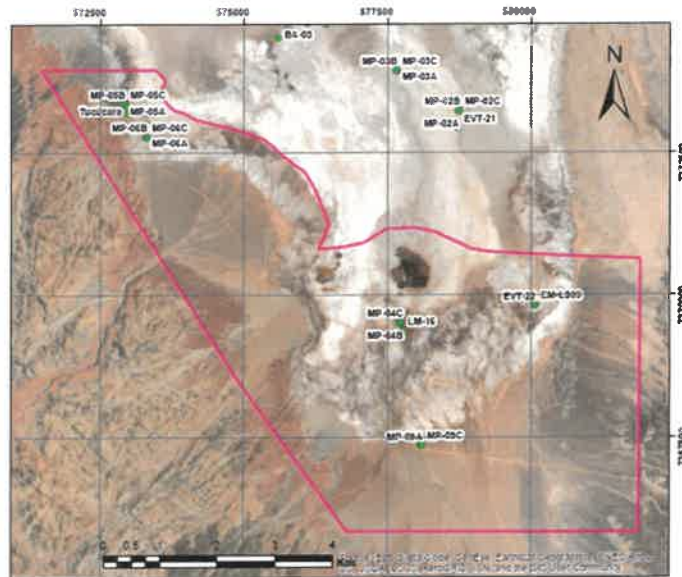

**MONITOREO PMB (PLAN DE MANEJO BIOTICO)**

**Sábado 12 de septiembre:** Personal de la Consultora CEDREM (David Avaca, Jefe de terreno / contacto F:+56 9 92408457), ingresará a sector de La Punta La Brava, Tilomonte, Tilopozo y Peine a realizar las tareas de: Fauna, lo que incluye la Revisión de trampas Sherman y transectos de fauna.

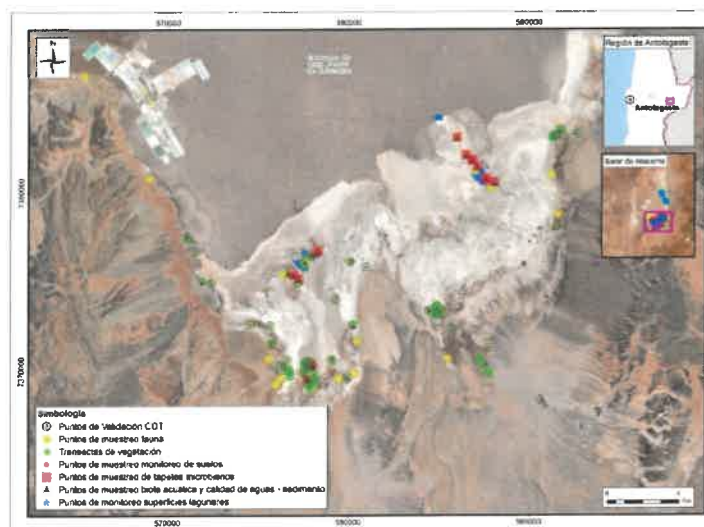



**Albemarle Limitada**

Avenida Héctor Gómez 975, lote 4  
Antofagasta, Chile

Teléfono: 56-55-2351013  
www.albemarlelitio.cl

Con el objetivo de realizar nuestro trabajo en un escenario de transparencia con las comunidades, es que reiteramos nuestra disposición para que en el caso que algún comunero (a) quisiera participar de las actividades de monitoreo, comunicarlo y así incluirlos en la jornada programada.

Sin otro particular, le saluda atentamente,



**Sebastian Pinto Ortiz**  
**Coordinador Relaciones Comunitarias Planta Salar**  
**Albemarle Limitada**

- Archivo RRCC Albemarle Ltda.



Salar de Atacama, 26 de Agosto 2020  
RLPS 259 /2020

Señora  
Amanda Barrera Conzué  
Presidente Comunidad Atacameña de Peine  
Ref.: Monitoreos Ambientales Septiembre 2020

Por medio del presente, comunico a usted que en el marco de los compromisos que Albemarle ha adquirido en la RCA 21/2016, se realizarán campañas de monitoreo ambiental en territorios de la Comunidad Atacameña de Peine durante el mes de Septiembre de 2020. En específico las actividades a desarrollar serán:

**Domingo 13 de septiembre:** Ingresará personal de monitoreo en terreno de Albemarle (un coordinador y 3 ayudantes; Celular: +56 9 3197 4661) a realizar las tareas de: niveles freáticos y limnimétricos, aforos, medición de parámetros in situ, descarga de datos y monitoreo de la interface salina en el sector denominado **Borde este y Tilopozo**.

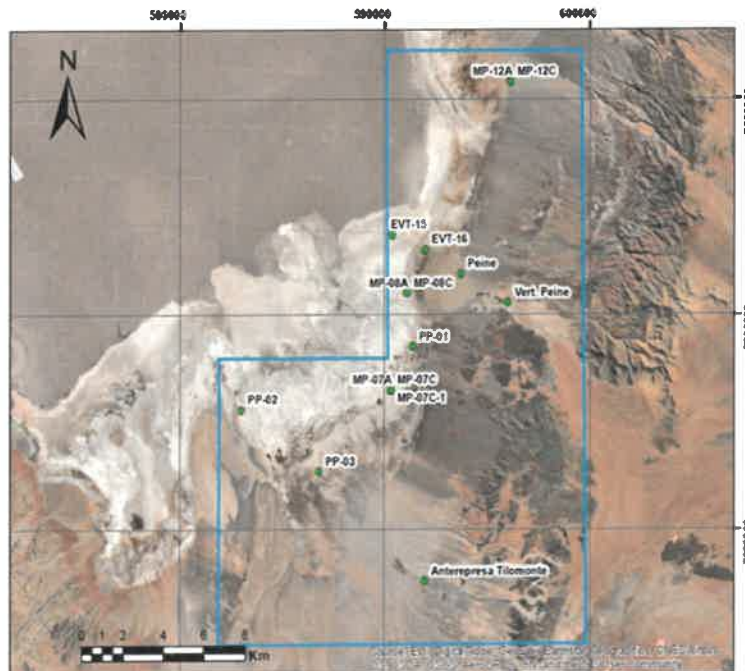

Albemarle Limitada  
Avenida Héctor Gómez 975, lote 4  
Antofagasta, Chile

Teléfono: 56-55-2351013  
www.albemarlelitio.cl

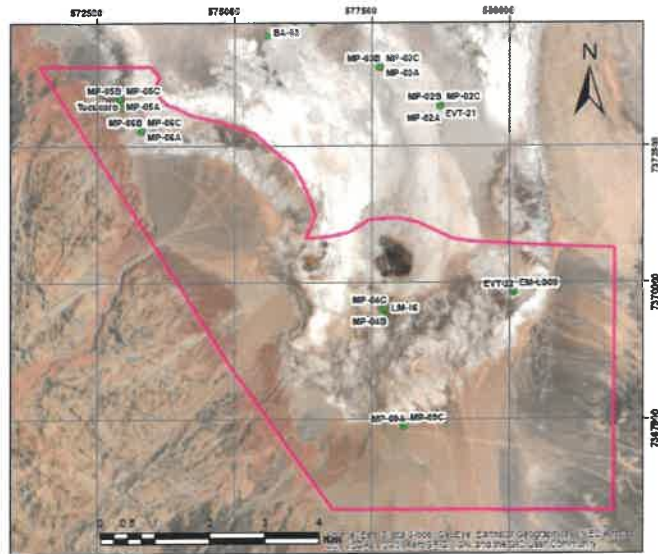

**Domingo 13 de septiembre:** Ingresará personal de monitoreo en terreno de Albemarle (un coordinador y 3 ayudantes; Celular: +56 9 3197 4661) a realizar tareas de: evapotranspiración con domo, sector denominado **Tilopozo**.

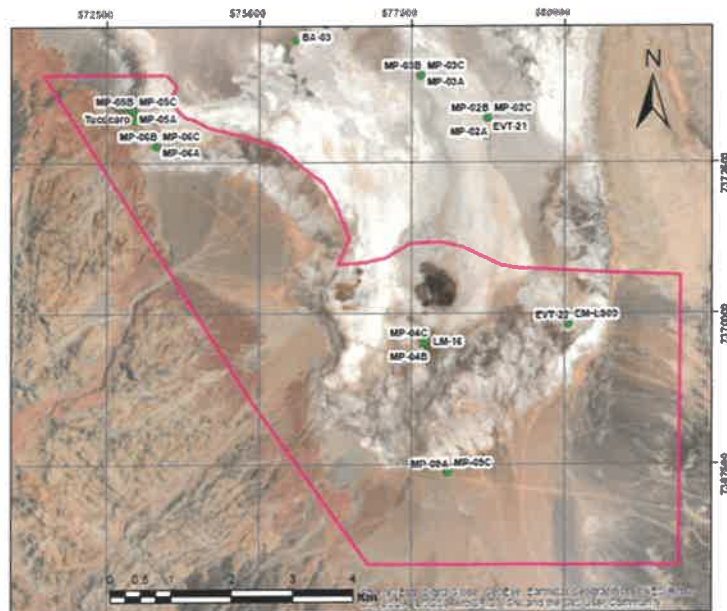

## MONITOREO PMB (PLAN DE MANEJO BIOTICO)

**Domingo 13 de septiembre:** Personal de la Consultora CEDREM (David Avaca, Jefe de terreno / contacto F:+56 9 92408457), ingresará a sector de La Punta La Brava, Tilomonte, Tilopozo, Peine y lagunas de Peine a realizar las tareas de: Fauna, lo que incluye la Revisión y retiro de trampas Sherman; Retiro de cámaras trampa.

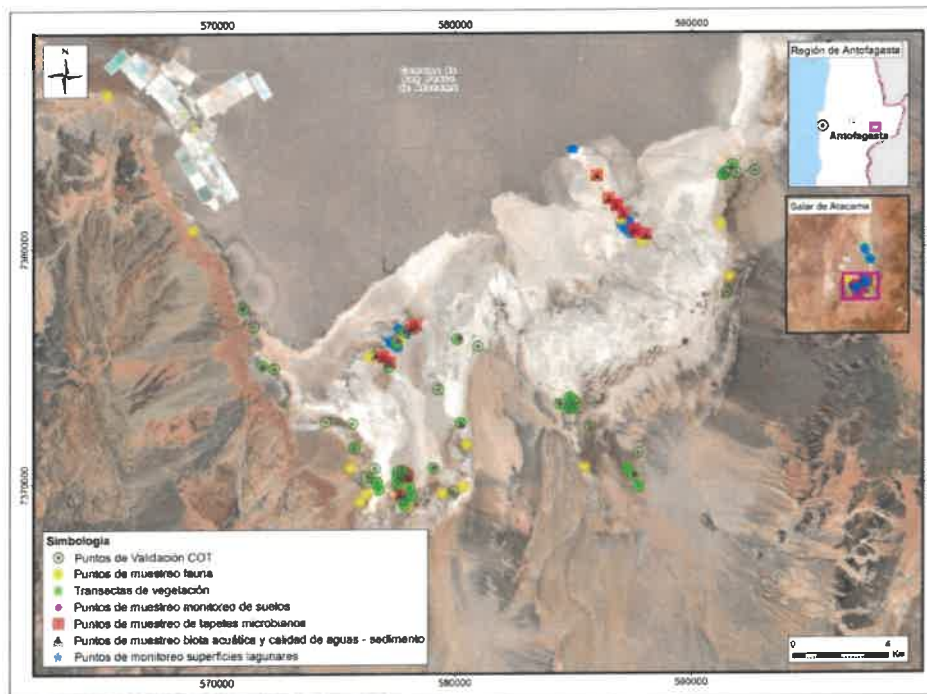

Con el objetivo de realizar nuestro trabajo en un escenario de transparencia con las comunidades, es que reiteramos nuestra disposición para que en el caso que algún comunero (a) quisiera participar de las actividades de monitoreo, comunicarlo y así incluirlos en la jornada programada.

Sin otro particular, le saluda atentamente;



**Sebastian Pinto Ortiz**  
**Coordinador Relaciones Comunitarias Planta Salar**  
**Albemarle Limitada**

Salar de Atacama, 26 de Agosto 2020  
RLPS 260 /2020

Señora  
Amanda Barrera Conzué  
Presidente Comunidad Atacameña de Peine  
Ref.: Monitoreos Ambientales Septiembre 2020

Por medio del presente, comunico a usted que en el marco de los compromisos que Albemarle ha adquirido en la RCA 21/2016, se realizarán campañas de monitoreo ambiental en territorios de la Comunidad Atacameña de Peine durante el mes de Septiembre de 2020. En específico las actividades a desarrollar serán:

**Lunes 14 de septiembre:** Ingresará personal de monitoreo en terreno de Albemarle (un coordinador y 3 ayudantes; Celular: +56 9 3197 4661) a realizar las tareas de: niveles freáticos y limnimétricos, aforos, medición de parámetros in situ, descarga de datos, monitoreo de la interface salina y revisión del funcionamiento de estación hidrometeorológica en el sector denominado **Sistema lagunar Peine interior**.

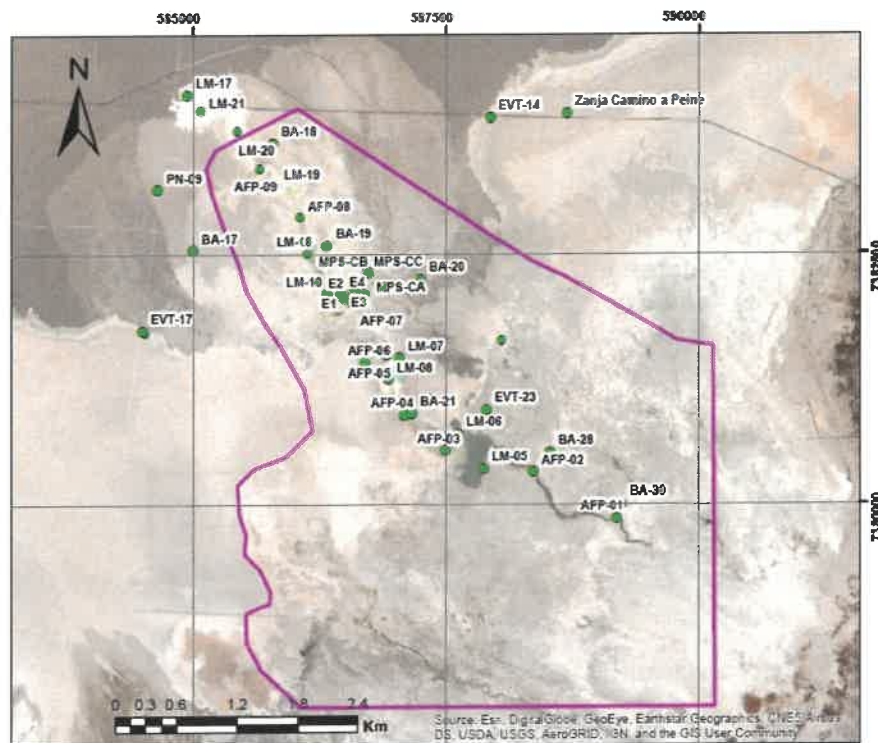



**Albemarle Limitada**  
Avenida Héctor Gómez 975, lote 4  
Antofagasta, Chile

Teléfono: 56-55-2351013  
www.albemarlelitio.cl

**Lunes 14 de septiembre:** Ingresará personal de monitoreo en terreno de Albemarle (un coordinador y 3 ayudantes; Celular: +56 9 3197 4661) a realizar tareas de: evapotranspiración con domo, sector denominado **Peine interior**.

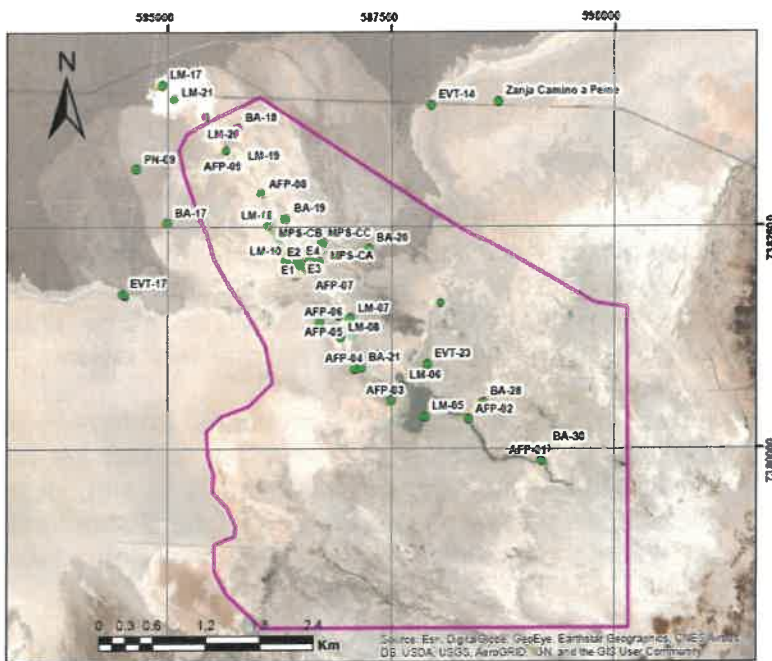

Con el objetivo de realizar nuestro trabajo en un escenario de transparencia con las comunidades, es que reiteramos nuestra disposición para que en el caso que algún comunero (a) quisiera participar de las actividades de monitoreo, comunicarlo y así incluirlos en la jornada programada.

Sin otro particular, le saluda atentamente,



**Sebastian Pinto Ortiz**  
**Coordinador Relaciones Comunitarias Planta Salar**  
**Albemarle Limitada**

- Archivo RRCC Albemarle Ltda.

Salar de Atacama, 26 de Agosto 2020  
RLPS 261 /2020

Señora  
Amanda Barrera Conzué  
Presidente Comunidad Atacameña de Peine  
Ref.: Monitoreos Ambientales Septiembre 2020

Por medio del presente, comunico a usted que en el marco de los compromisos que Albemarle ha adquirido en la RCA 21/2016, se realizarán campañas de monitoreo ambiental en territorios de la Comunidad Atacameña de Peine durante el mes de Septiembre de 2020. En específico las actividades a desarrollar serán:

**Martes 15 de septiembre:** Ingresará personal de monitoreo en terreno de Albemarle (un coordinador y 3 ayudantes; Celular: +56 9 3197 4661) a realizar las tareas de: niveles freáticos y limnimétricos, aforos, medición de parámetros in situ, descarga de datos, monitoreo de la interface salina y revisión del funcionamiento de estación hidrometeorológica en el sector denominado **Sistema lagunar Peine interior**.

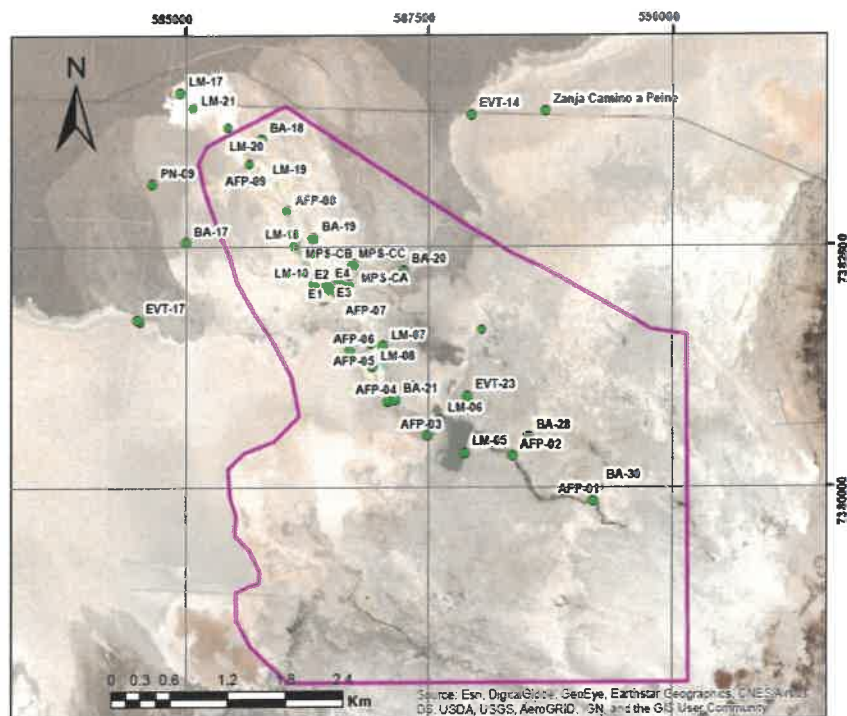

Albemarle Limitada  
Avenida Héctor Gómez 975, lote 4  
Antofagasta, Chile

Teléfono: 56-55-2351013  
www.albemarlelitio.cl

**Martes 15 de septiembre:** Ingresará personal de monitoreo en terreno de Albemarle (un coordinador y 3 ayudantes; Celular: +56 9 3197 4661) a realizar tareas de: evapotranspiración con domo, sector denominado **Peine interior**.

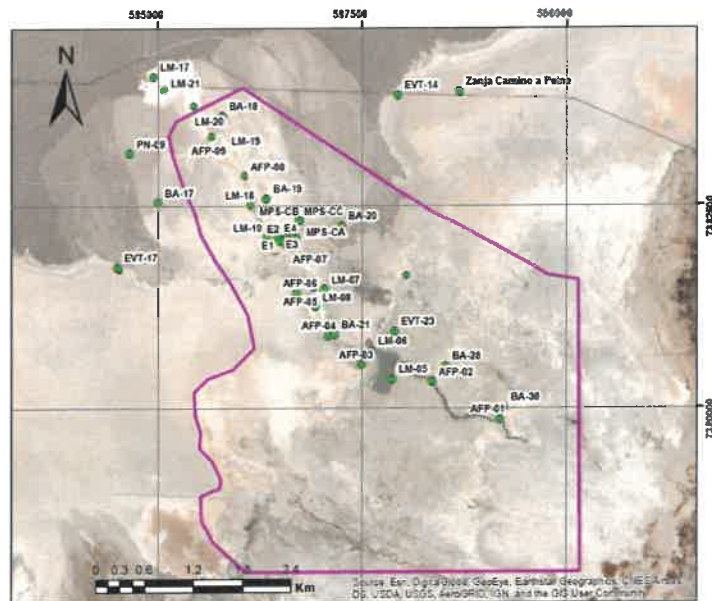

## MONITOREO PMB (PLAN DE MANEJO BIOTICO)

**Martes 15 de septiembre:** Personal de la Consultora CEDREM (David Avaca, Jefe de terreno / contacto F:+56 9 92408457), ingresará a sector de La Punta La Brava a realizar las tareas de: Biota Acuática; lo que consiste en Puntos de muestreo limnología, calidad de aguas/sedimento y tapetes microbianos.

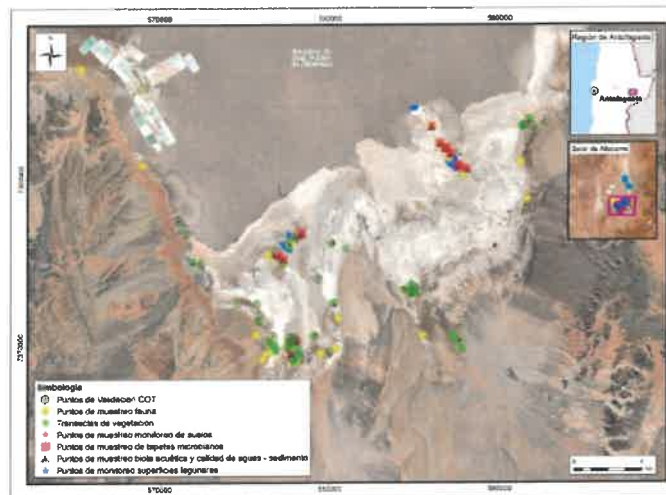



**Albemarle Limitada**

Avenida Héctor Gómez 975, lote 4  
Antofagasta, Chile

Teléfono: 56-55-2351013

[www.albemarlelitio.cl](http://www.albemarlelitio.cl)

Con el objetivo de realizar nuestro trabajo en un escenario de transparencia con las comunidades, es que reiteramos nuestra disposición para que en el caso que algún comunero (a) quisiera participar de las actividades de monitoreo, comunicarlo y así incluirlos en la jornada programada.

Sin otro particular, le saluda atentamente,

A handwritten signature in blue ink is written over a rectangular stamp. The stamp contains the Albemarle logo, the word "ALBEMARLE" with a registered trademark symbol, and the text "Planta Salar de Atacama". The signature is a cursive-style name that appears to be "Sebastian Pinto Ortiz".

**Sebastian Pinto Ortiz**

**Coordinador Relaciones Comunitarias Planta Salar  
Albemarle Limitada**

- Archivo RRCC Albemarle Ltda.



Salar de Atacama, 26 de Agosto 2020  
RLPS 262 /2020

Señora  
Amanda Barrera Conzué  
Presidente Comunidad Atacameña de Peine  
Ref.: Monitoreos Ambientales Septiembre 2020

Por medio del presente, comunico a usted que en el marco de los compromisos que Albemarle ha adquirido en la RCA 21/2016, se realizarán campañas de monitoreo ambiental en territorios de la Comunidad Atacameña de Peine durante el mes de Septiembre de 2020. En específico las actividades a desarrollar serán:

**Miércoles 16 de septiembre:** Ingresará personal de monitoreo en terreno de Albemarle (un coordinador y 3 ayudantes; Celular: +56 9 3197 4661) a realizar las tareas de: niveles freáticos y limnimétricos, aforos, medición de parámetros in situ, descarga de datos, monitoreo de la interface salina y revisión del funcionamiento de estación hidrometeorológica en el sector denominado **Sistema lagunar La Punta La Brava interior y exterior**.

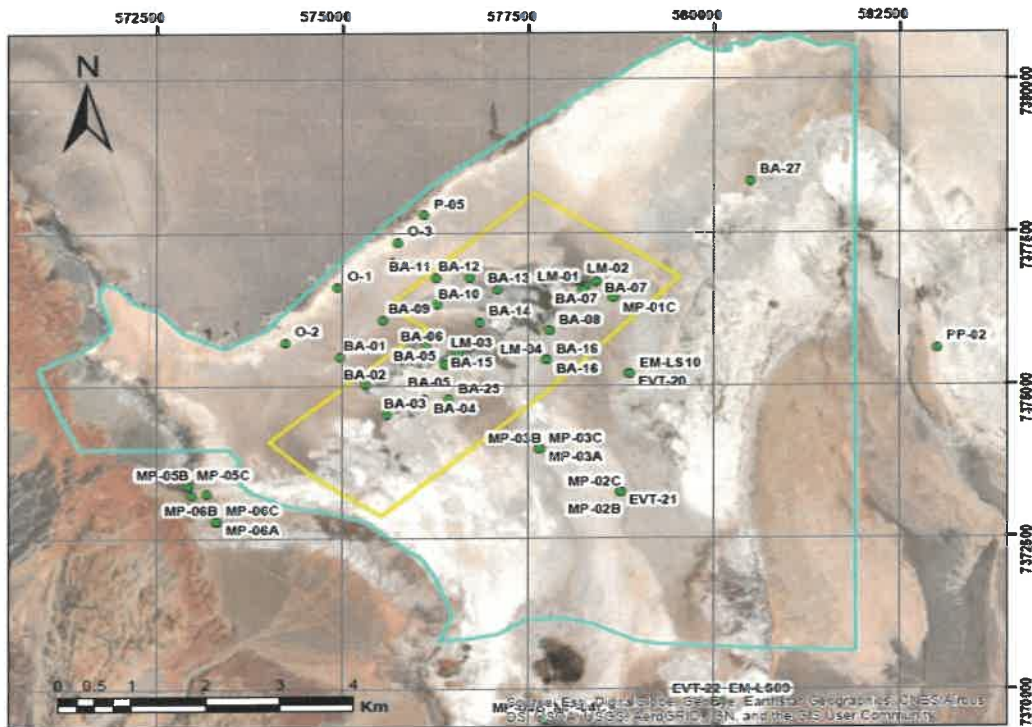

**Miércoles 16 de septiembre:** Ingresará personal de monitoreo en terreno de Albemarle (un coordinador y 3 ayudantes; Celular: +56 9 3197 4661) a realizar tareas de: evapotranspiración con domo, sector denominado **Núcleo Peine**.

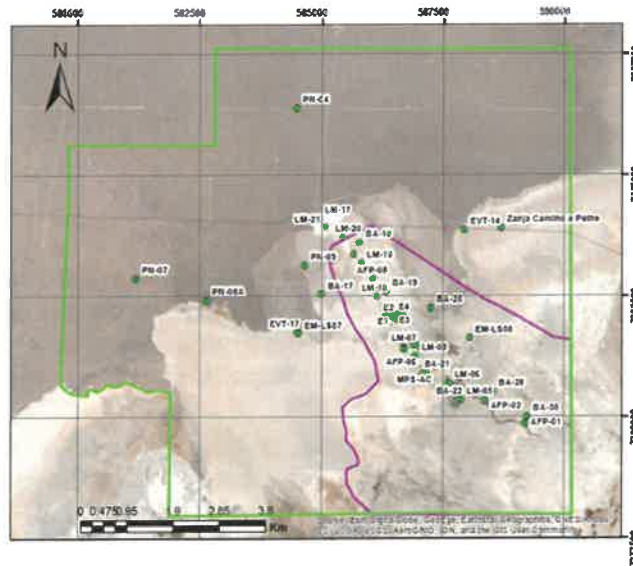

**MONITOREO PMB (PLAN DE MANEJO BIOTICO)**

**Miércoles 16 de septiembre:** Personal de la Consultora CEDREM (David Avaca, Jefe de terreno / contacto F:+56 9 92408457), ingresará a sector de Lagunas de Peine a realizar las tareas de: Biota Acuática; lo que consiste en Puntos de muestreo limnología, calidad de aguas/sedimento y tapetes microbianos.

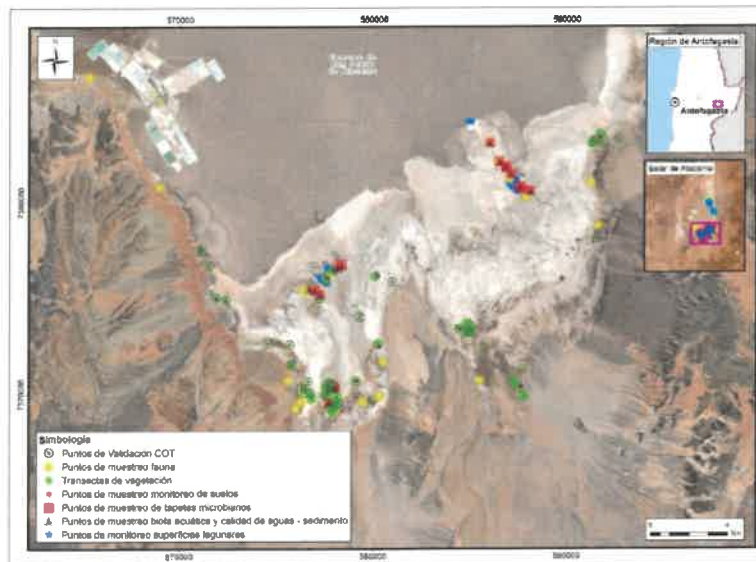



**Albemarle Limitada**

Avenida Héctor Gómez 975, lote 4  
Antofagasta, Chile

Teléfono: 56-55-2351013  
www.albemarlelitio.cl

Con el objetivo de realizar nuestro trabajo en un escenario de transparencia con las comunidades, es que reiteramos nuestra disposición para que en el caso que algún comunero (a) quisiera participar de las actividades de monitoreo, comunicarlo y así incluirlos en la jornada programada.

Sin otro particular, le saluda atentamente,



**Sebastian Pinto Ortiz**  
**Coordinador Relaciones Comunitarias Planta Salar**  
**Albemarle Limitada**

- Archivo RRCC Albemarle Ltda.

Salar de Atacama, 26 de Agosto 2020  
RLPS 263 /2020

Señora  
Amanda Barrera Conzué  
Presidente Comunidad Atacameña de Peine  
Ref.: Monitoreos Ambientales Septiembre 2020

Por medio del presente, comunico a usted que en el marco de los compromisos que Albemarle ha adquirido en la RCA 21/2016, se realizarán campañas de monitoreo ambiental en territorios de la Comunidad Atacameña de Peine durante el mes de Septiembre de 2020. En específico las actividades a desarrollar serán:

**Jueves 17 de septiembre:** Ingresará personal de monitoreo en terreno de Albemarle (un coordinador y 3 ayudantes; Celular: +56 9 3197 4661) a realizar las tareas de: niveles freáticos y limnimétricos, aforos, medición de parámetros in situ, descarga de datos, monitoreo de la interface salina y revisión del funcionamiento de estación hidrometeorológica en el sector denominado **Sistema lagunar La Punta La Brava interior y exterior.**

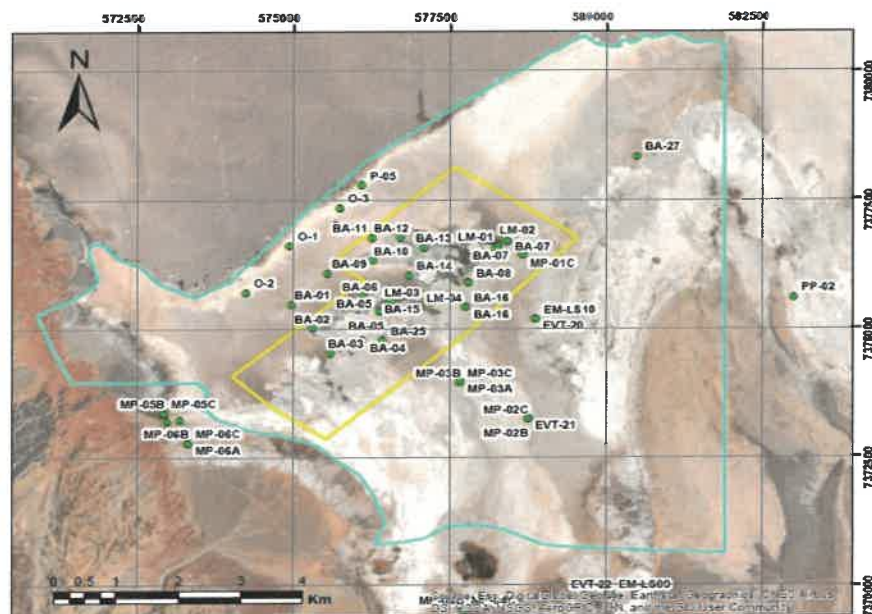

**Jueves 17 de septiembre:** Ingresará personal de monitoreo en terreno de Albemarle (un coordinador y 3 ayudantes; Celular: +56 9 3197 4661) a realizar tareas de: evapotranspiración con domo, sector denominado **Núcleo Peine**.

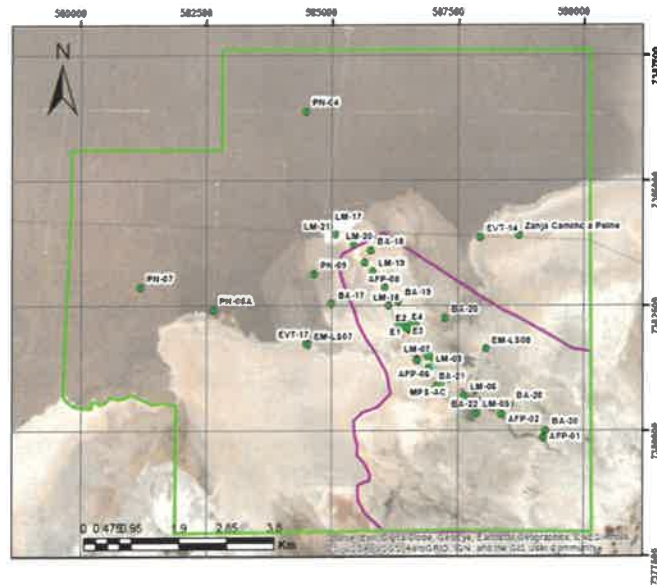

**MONITOREO PMB (PLAN DE MANEJO BIOTICO)**

**Jueves 17 de septiembre:** Personal de la Consultora CEDREM (David Avaca, Jefe de terreno / contacto F:+56 9 92408457), ingresará a sector de Tilopozo a realizar las tareas de: Biota Acuática; lo que consiste en Puntos de muestreo limnología, calidad de aguas/sedimento y tapetes microbianos.

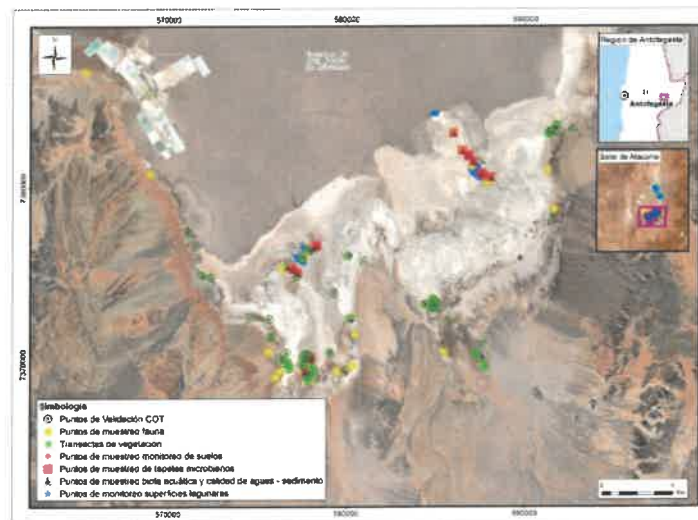



**Albemarle Limitada**

Avenida Héctor Gómez 975, lote 4  
Antofagasta, Chile

Teléfono: 56-55-2351013  
www.albemarlelitio.cl

Con el objetivo de realizar nuestro trabajo en un escenario de transparencia con las comunidades, es que reiteramos nuestra disposición para que en el caso que algún comunero (a) quisiera participar de las actividades de monitoreo, comunicarlo y así incluirlos en la jornada programada.

Sin otro particular, le saluda atentamente,

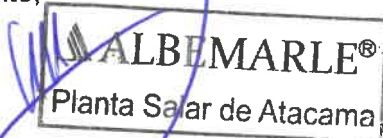

**Sebastian Pinto Ortiz**  
**Coordinador Relaciones Comunitarias Planta Salar**  
**Albemarle Limitada**

- Archivo RRCC Albemarle Ltda.

Salar de Atacama, 26 de Agosto 2020  
RLPS 264 /2020

Señora  
Amanda Barrera Conzué  
Presidente Comunidad Atacameña de Peine  
Ref.: Monitoreos Ambientales Septiembre 2020

Por medio del presente, comunico a usted que en el marco de los compromisos que Albemarle ha adquirido en la RCA 21/2016, se realizarán campañas de monitoreo ambiental en territorios de la Comunidad Atacameña de Peine durante el mes de Septiembre de 2020. En específico las actividades a desarrollar serán:

**Viernes 18 de septiembre:** Ingresará personal de monitoreo en terreno de Albemarle (un coordinador y 3 ayudantes; Celular: +56 9 3197 4661) a realizar las tareas de: niveles freáticos y limnimétricos, aforos, medición de parámetros in situ, descarga de datos, monitoreo de la interface salina y revisión del funcionamiento de estación hidrometeorológica en el sector denominado **Núcleo Peine**.

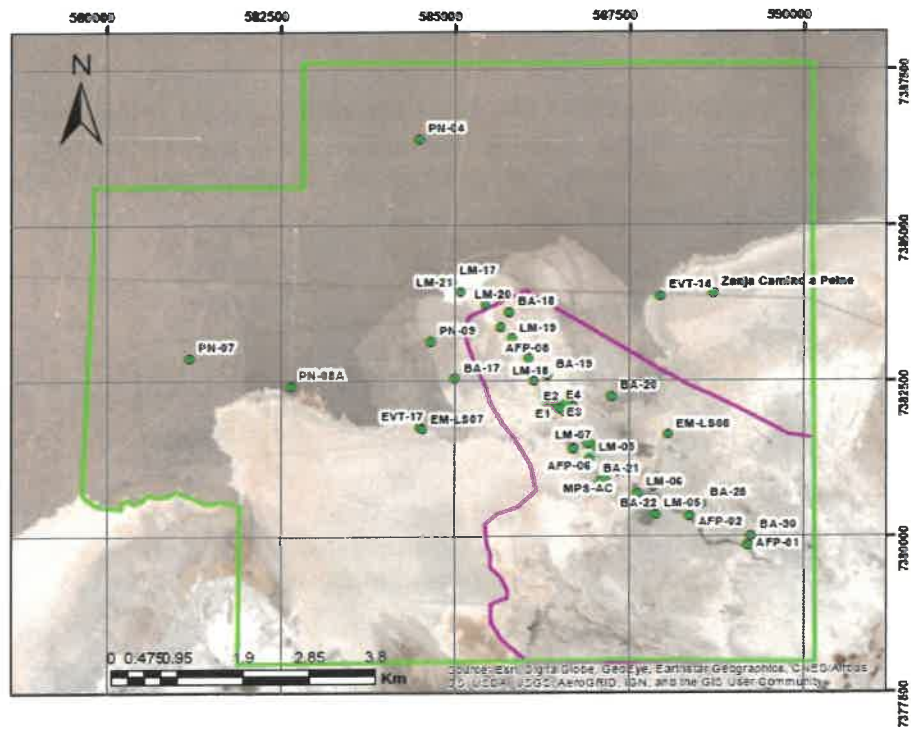



**Albemarle Limitada**  
Avenida Héctor Gómez 975, lote 4  
Antofagasta, Chile

Teléfono: 56-55-2351013  
www.albemarlelitio.cl

**Viernes 18 de septiembre:** Ingresará personal de monitoreo en terreno de Albemarle (un coordinador y 3 ayudantes; Celular: +56 9 3197 4661) a realizar tareas de: evapotranspiración con domo, sector denominado **Núcleo Peine**.

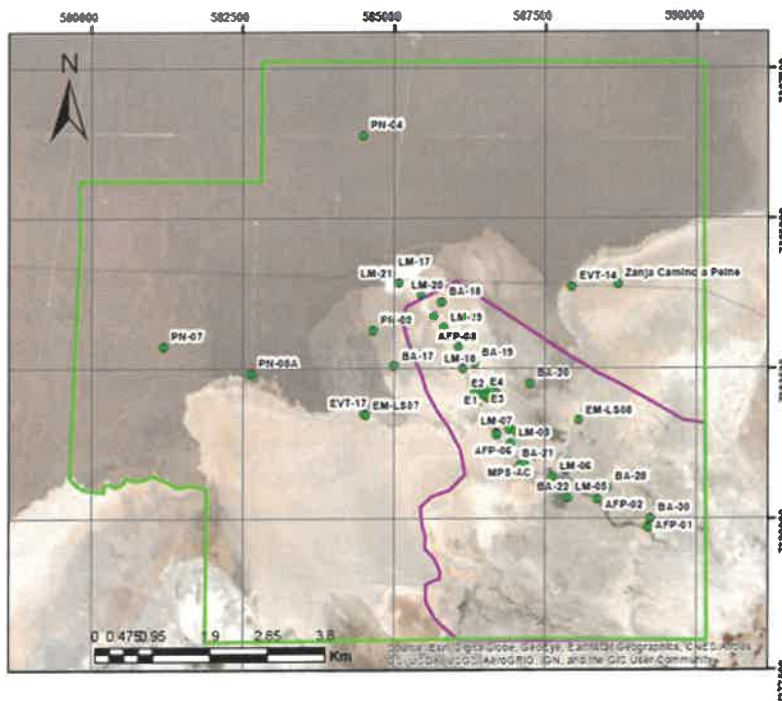

Con el objetivo de realizar nuestro trabajo en un escenario de transparencia con las comunidades, es que reiteramos nuestra disposición para que en el caso que algún comunero (a) quisiera participar de las actividades de monitoreo, comunicarlo y así incluirlos en la jornada programada.

Sin otro particular, le saluda atentamente,



**Sebastian Pinto Ortiz**  
**Coordinador Relaciones Comunitarias Planta Salar**  
**Albemarle Limitada**

- Archivo RRCC Albemarle Ltda.



Salar de Atacama, 26 de Agosto 2020  
RLPS 265 /2020

Señora  
Amanda Barrera Conzué  
Presidente Comunidad Atacameña de Peine  
Ref.: Monitoreos Ambientales Septiembre 2020

Por medio del presente, comunico a usted que en el marco de los compromisos que Albemarle ha adquirido en la RCA 21/2016, se realizarán campañas de monitoreo ambiental en territorios de la Comunidad Atacameña de Peine durante el mes de Septiembre de 2020. En específico las actividades a desarrollar serán:

**Domingo 20 de septiembre:** Ingresará personal de monitoreo en terreno de Albemarle (un coordinador y 3 ayudantes; Celular: +56 9 3197 4661) a realizar las tareas de: niveles freáticos y limnimétricos, aforos, medición de parámetros in situ, descarga de datos y monitoreo de la interface salina en el sector denominado **Borde este**.

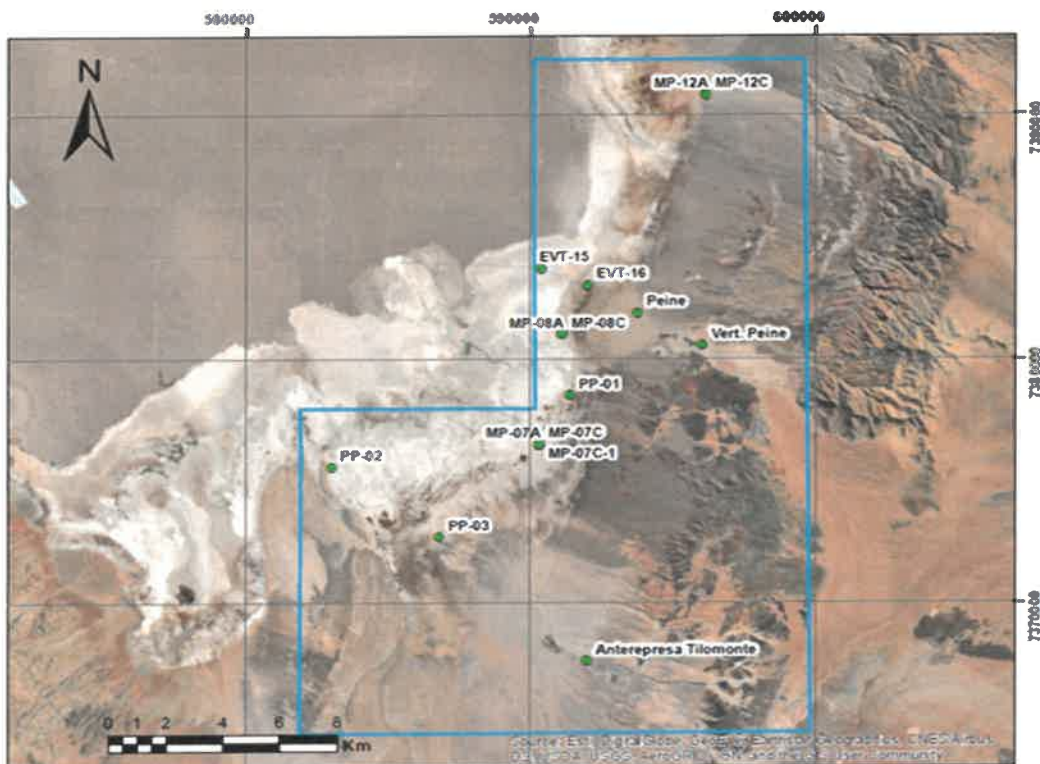

**Domingo 20 de septiembre:** Ingresará personal de monitoreo en terreno de Albemarle (un coordinador y 3 ayudantes; Celular: +56 9 3197 4661) a realizar tareas de: evapotranspiración con domo, sector denominado **Núcleo Peine**.

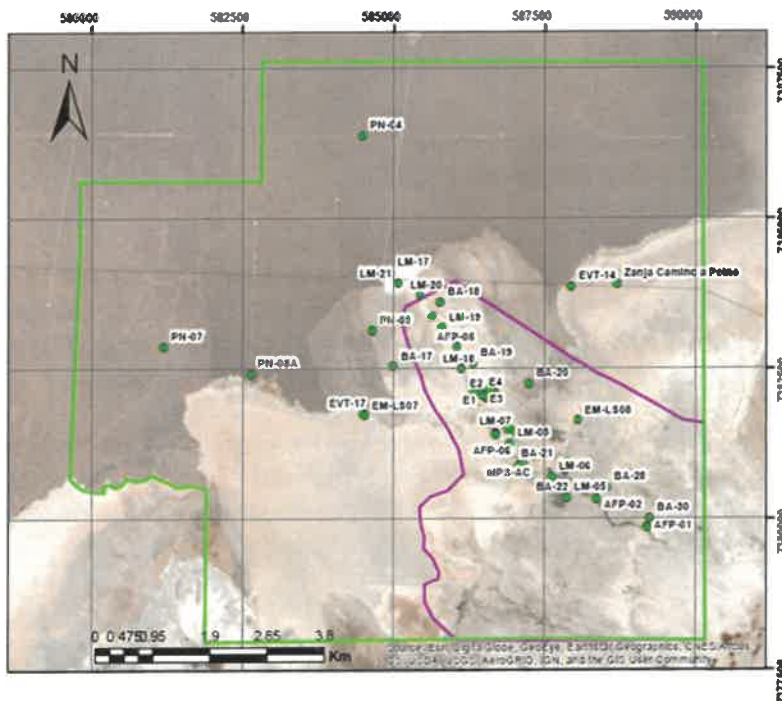

Con el objetivo de realizar nuestro trabajo en un escenario de transparencia con las comunidades, es que reiteramos nuestra disposición para que en el caso que algún comunero (a) quisiera participar de las actividades de monitoreo, comunicarlo y así incluirlos en la jornada programada.

Sin otro particular, le saluda atentamente,



**Sebastian Pinto Ortiz**  
**Coordinador Relaciones Comunitarias Planta Salar**  
**Albemarle Limitada**

Albemarle Limitada

Avenida Héctor Gómez 975, lote 4  
Antofagasta, Chile

Teléfono: 56-55-2351013

www.albemarlelitio.cl

Salar de Atacama, 26 de Agosto 2020  
RLPS 266 /2020

Señora  
Amanda Barrera Conzué  
Presidente Comunidad Atacameña de Peine  
Ref.: Monitoreos Ambientales Septiembre 2020

Por medio del presente, comunico a usted que en el marco de los compromisos que Albemarle ha adquirido en la RCA 21/2016, se realizarán campañas de monitoreo ambiental en territorios de la Comunidad Atacameña de Peine durante el mes de Septiembre de 2020. En específico las actividades a desarrollar serán:

**Lunes 21 de septiembre:** Ingresará personal de monitoreo en terreno de Albemarle (un coordinador y 3 ayudantes; Celular: +56 9 3197 4661) a realizar las tareas de: niveles freáticos y limnimétricos, aforos, medición de parámetros in situ, descarga de datos, monitoreo de la interface salina y revisión del funcionamiento de estación hidrometeorológica en el sector denominado **Sistema lagunar La Punta La Brava interior y exterior.**

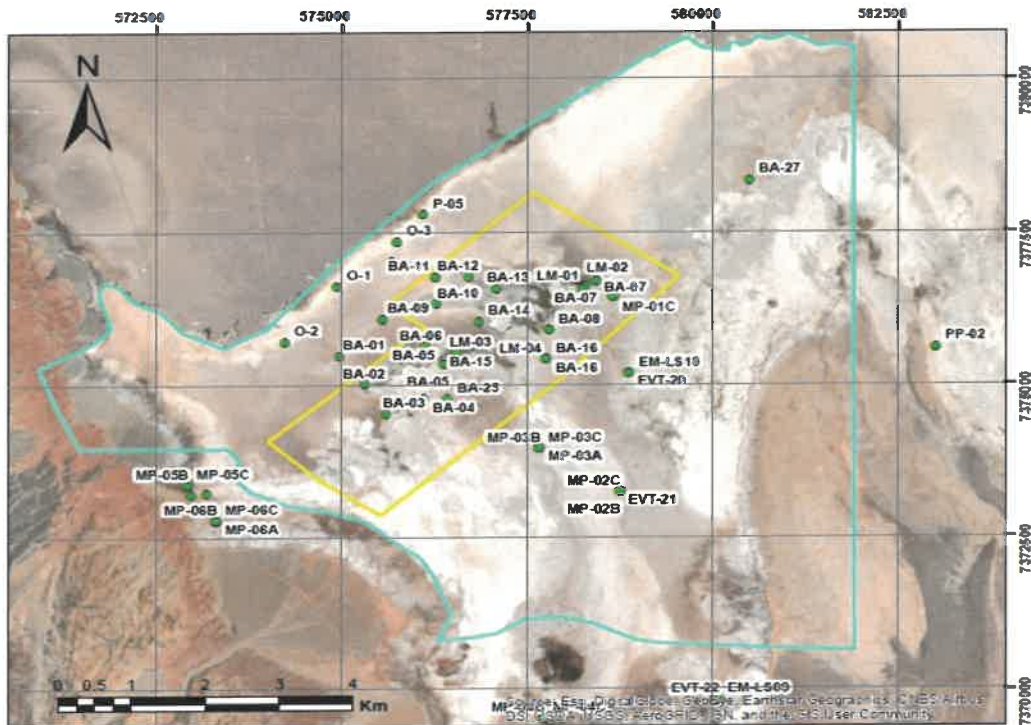



**Albemarle Limitada**  
Avenida Héctor Gómez 975, lote 4  
Antofagasta, Chile

Teléfono: 56-55-2351013  
www.albemarlelitio.cl

Con el objetivo de realizar nuestro trabajo en un escenario de transparencia con las comunidades, es que reiteramos nuestra disposición para que en el caso que algún comunero (a) quisiera participar de las actividades de monitoreo, comunicarlo y así incluirlos en la jornada programada.

Sin otro particular, le saluda atentamente,

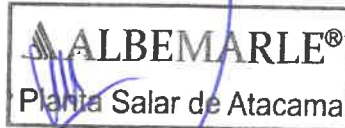

**Sebastian Pinto Ortiz**  
**Coordinador Relaciones Comunitarias Planta Salar**  
**Albemarle Limitada**

- Archivo RRCC Albemarle Ltda.

Salar de Atacama, 26 de Agosto 2020  
RLPS 267 /2020

Señora  
Amanda Barrera Conzué  
Presidente Comunidad Atacameña de Peine  
Ref.: Monitoreos Ambientales Septiembre 2020

Por medio del presente, comunico a usted que en el marco de los compromisos que Albemarle ha adquirido en la RCA 21/2016, se realizarán campañas de monitoreo ambiental en territorios de la Comunidad Atacameña de Peine durante el mes de Septiembre de 2020. En específico las actividades a desarrollar serán:

**Martes 22 de septiembre:** Ingresará personal de monitoreo en terreno de Albemarle (un coordinador y 3 ayudantes; Celular: +56 9 3197 4661) a realizar las tareas de: niveles freáticos y limnimétricos, aforos, medición de parámetros in situ, descarga de datos y monitoreo de la interface salina en el sector denominado **Borde este**.

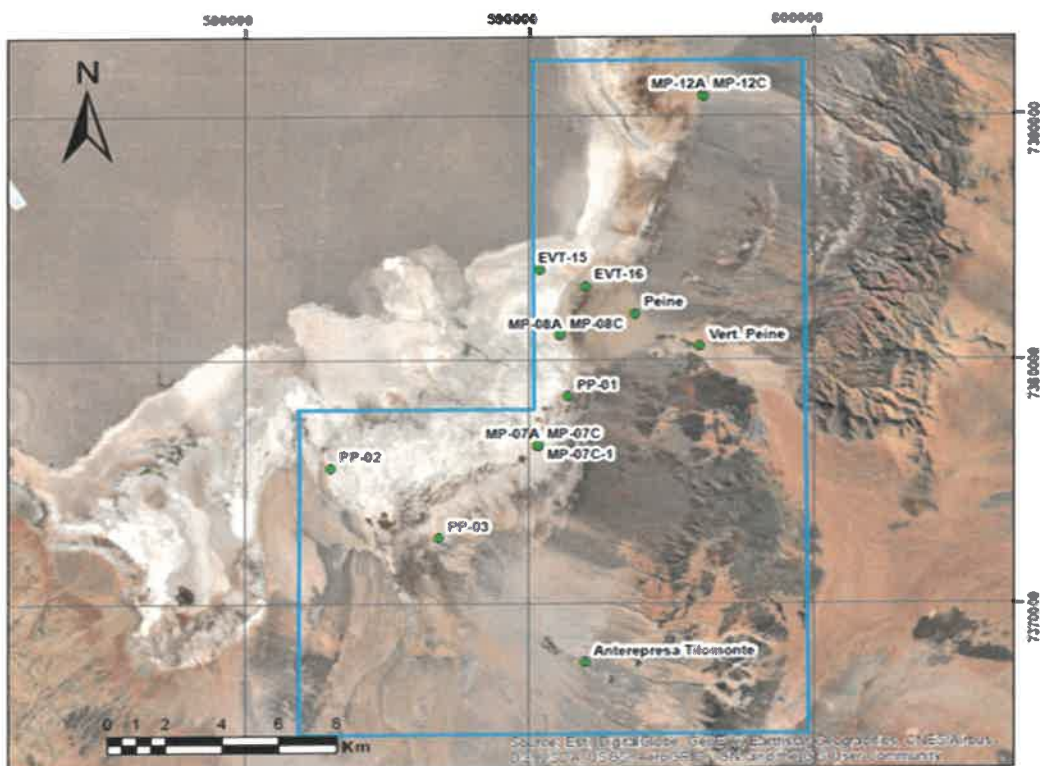



**Albemarle Limitada**

Avenida Héctor Gómez 975, lote 4  
Antofagasta, Chile

Teléfono: 56-55-2351013  
www.albemarlelitio.cl

Con el objetivo de realizar nuestro trabajo en un escenario de transparencia con las comunidades, es que reiteramos nuestra disposición para que en el caso que algún comunero (a) quisiera participar de las actividades de monitoreo, comunicarlo y así incluirlos en la jornada programada.

Sin otro particular, le saluda atentamente,



**Sebastian Pinto Ortiz**  
**Coordinador Relaciones Comunitarias Planta Salar**  
**Albemarle Limitada**

- Archivo RRCC Albemarle Ltda.

Salar de Atacama, 26 de Agosto 2020  
RLPS 268 /2020

Señora  
Amanda Barrera Conzué  
Presidente Comunidad Atacameña de Peine  
Ref.: Monitoreos Ambientales Septiembre 2020

Por medio del presente, comunico a usted que en el marco de los compromisos que Albemarle ha adquirido en la RCA 21/2016, se realizarán campañas de monitoreo ambiental en territorios de la Comunidad Atacameña de Peine durante el mes de Septiembre de 2020. En específico las actividades a desarrollar serán:

**Jueves 24 de septiembre:** Ingresará personal de monitoreo en terreno de Albemarle (un coordinador y 3 ayudantes; Celular: +56 9 3197 4661) a realizar las tareas de: niveles freáticos y limnimétricos, aforos, medición de parámetros in situ, toma de muestras ETFA, descarga de datos y monitoreo de la interface salina en el sector denominado **Tilopozo**.

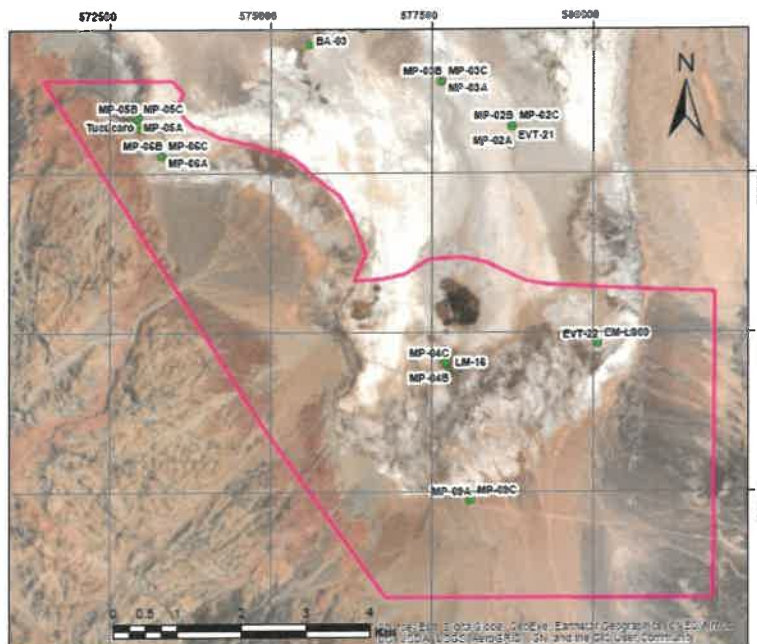



**Albemarle Limitada**

Avenida Héctor Gómez 975, lote 4  
Antofagasta, Chile

Teléfono: 56-55-2351013  
www.albemarlelitio.cl

Con el objetivo de realizar nuestro trabajo en un escenario de transparencia con las comunidades, es que reiteramos nuestra disposición para que en el caso que algún comunero (a) quisiera participar de las actividades de monitoreo, comunicarlo y así incluirlos en la jornada programada.

Sin otro particular, le saluda atentamente,



**Sebastian Pinto Ortiz**  
**Coordinador Relaciones Comunitarias Planta Salar**  
**Albemarle Limitada**

- Archivo RRCC Albemarle Ltda.



Salar de Atacama, 26 de Agosto 2020  
RLPS 269 /2020

Señora  
Amanda Barrera Conzué  
Presidente Comunidad Atacameña de Peine  
Ref.: Monitoreos Ambientales Septiembre 2020

Por medio del presente, comunico a usted que en el marco de los compromisos que Albemarle ha adquirido en la RCA 21/2016, se realizarán campañas de monitoreo ambiental en territorios de la Comunidad Atacameña de Peine durante el mes de Septiembre de 2020. En específico las actividades a desarrollar serán:

**Viernes 25 de septiembre:** Ingresará personal de monitoreo en terreno de Albemarle (un coordinador y 3 ayudantes; Celular: +56 9 3197 4661) a realizar las tareas de: niveles freáticos y limnimétricos, aforos, medición de parámetros in situ, toma de muestras ETFA, descarga de datos y monitoreo de la interface salina en el sector denominado **Borde este**.

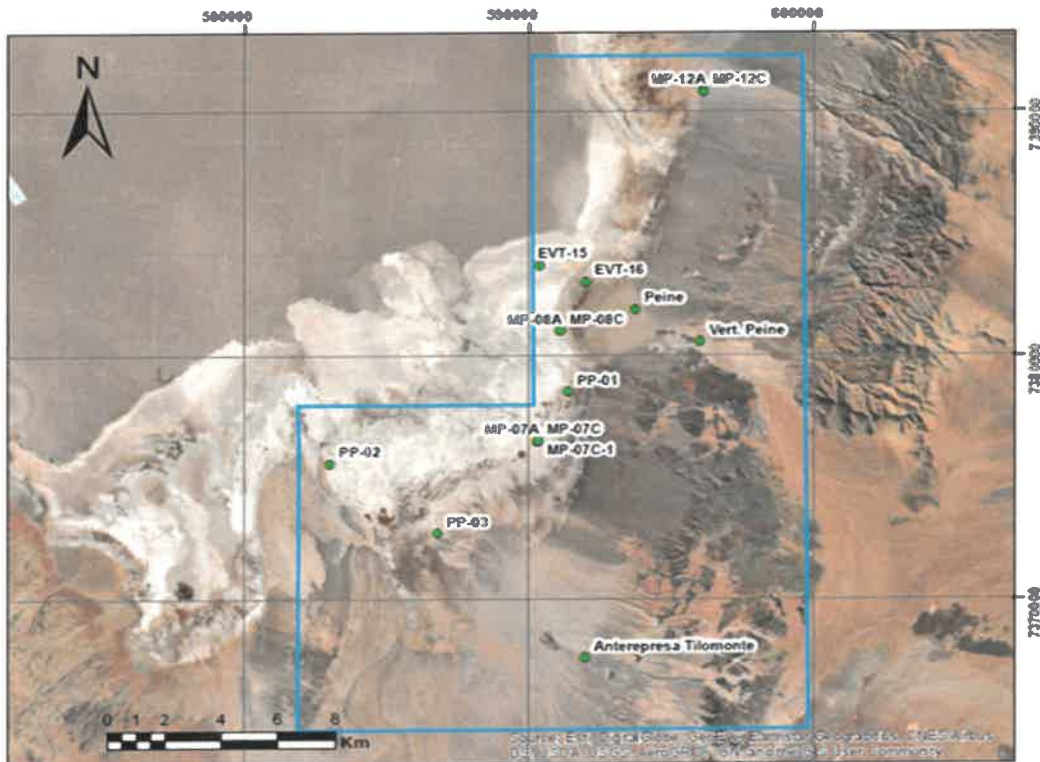



**Albemarle Limitada**

Avenida Héctor Gómez 975, lote 4  
Antofagasta, Chile

Teléfono: 56-55-2351013  
www.albemarlelitio.cl

Con el objetivo de realizar nuestro trabajo en un escenario de transparencia con las comunidades, es que reiteramos nuestra disposición para que en el caso que algún comunero (a) quisiera participar de las actividades de monitoreo, comunicarlo y así incluirlos en la jornada programada.

Sin otro particular, le saluda atentamente,



**Sebastian Pinto Ortiz**  
**Coordinador Relaciones Comunitarias Planta Salar**  
**Albemarle Limitada**

- Archivo RRCC Albemarle Ltda.

Salar de Atacama, 26 de Agosto 2020  
RLPS 270 /2020

Señora  
Amanda Barrera Conzué  
Presidente Comunidad Atacameña de Peine  
Ref.: Monitoreos Ambientales Septiembre 2020

Por medio del presente, comunico a usted que en el marco de los compromisos que Albemarle ha adquirido en la RCA 21/2016, se realizarán campañas de monitoreo ambiental en territorios de la Comunidad Atacameña de Peine durante el mes de Septiembre de 2020. En específico las actividades a desarrollar serán:

**Sábado 26 de septiembre:** Ingresará personal de monitoreo en terreno de Albemarle (un coordinador y 3 ayudantes; Celular: +56 9 3197 4661) a realizar las tareas de: niveles freáticos y limnimétricos, aforos, medición de parámetros in situ, toma de muestras ETFA, descarga de datos, monitoreo de la interface salina y revisión del funcionamiento de estación hidrometeorológica en el sector denominado **Sistema lagunar La Punta La Brava interior y exterior.**

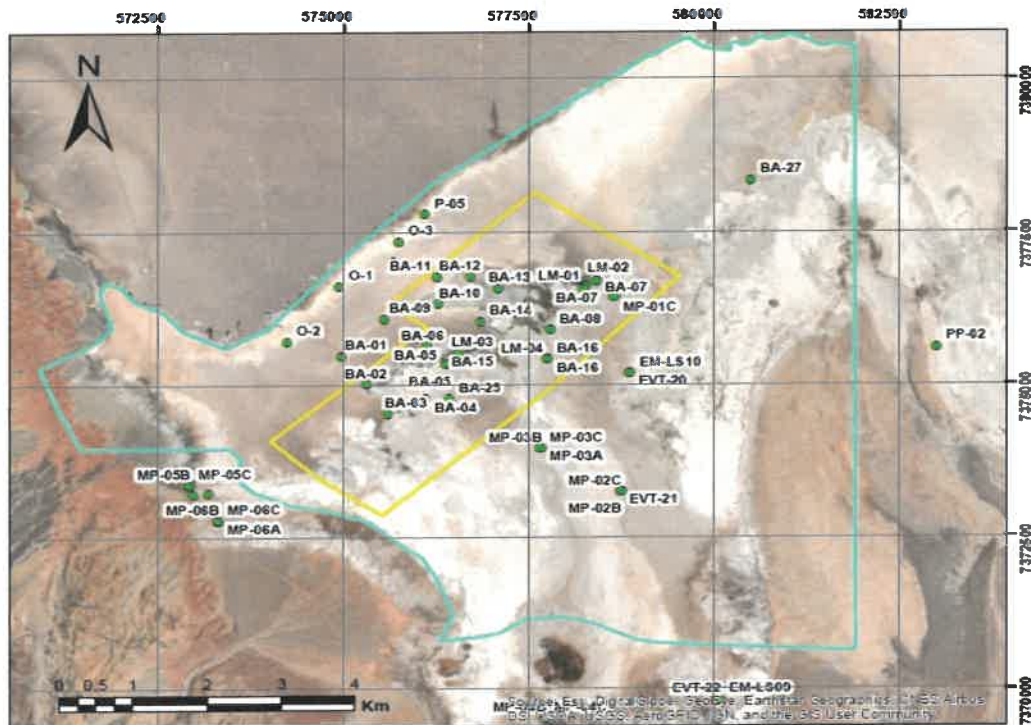



**Albemarle Limitada**

Avenida Héctor Gómez 975, lote 4  
Antofagasta, Chile

Teléfono: 56-55-2351013  
www.albemarlelitio.cl

Con el objetivo de realizar nuestro trabajo en un escenario de transparencia con las comunidades, es que reiteramos nuestra disposición para que en el caso que algún comunero (a) quisiera participar de las actividades de monitoreo, comunicarlo y así incluirlos en la jornada programada.

Sin otro particular, le saluda atentamente,

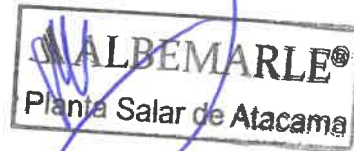

**Sebastian Pinto Ortiz**  
**Coordinador Relaciones Comunitarias Planta Salar**  
**Albemarle Limitada**

- Archivo RRCC Albemarle Ltda.

Salar de Atacama, 26 de Agosto 2020  
RLPS 271 /2020

Señora  
Amanda Barrera Conzué  
Presidente Comunidad Atacameña de Peine  
Ref.: Monitoreos Ambientales Septiembre 2020

Por medio del presente, comunico a usted que en el marco de los compromisos que Albemarle ha adquirido en la RCA 21/2016, se realizarán campañas de monitoreo ambiental en territorios de la Comunidad Atacameña de Peine durante el mes de Septiembre de 2020. En específico las actividades a desarrollar serán:

**Domingo 27 de septiembre:** Ingresará personal de monitoreo en terreno de Albemarle (un coordinador y 3 ayudantes; Celular: +56 9 3197 4661) a realizar las tareas de: niveles freáticos y limnimétricos, aforos, medición de parámetros in situ, toma de muestras ETFA, descarga de datos, monitoreo de la interface salina y revisión del funcionamiento de estación hidrometeorológica en el sector denominado **Sistema lagunar Peine interior y Núcleo Peine.**

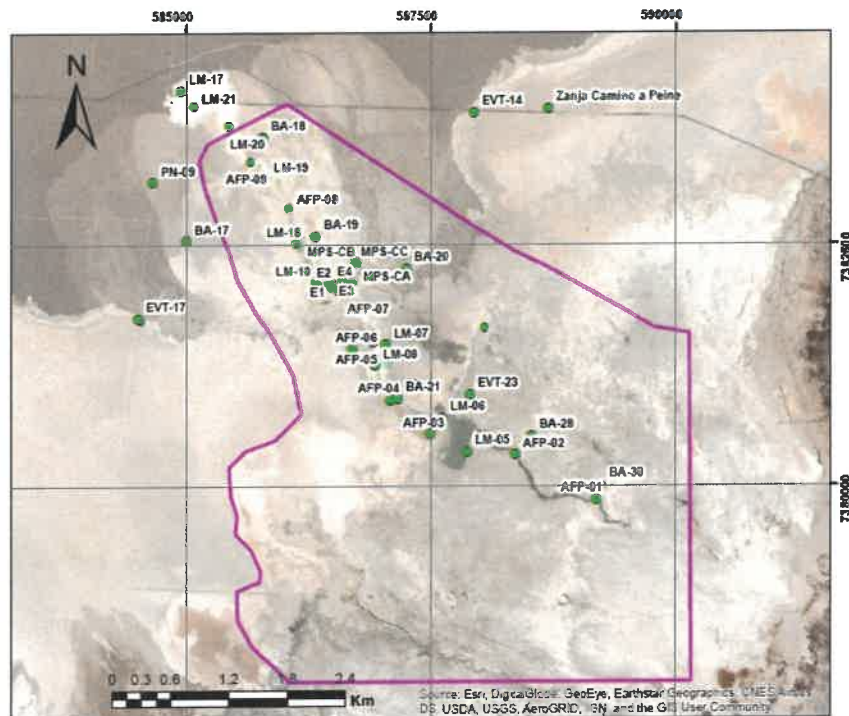



**Albemarle Limitada**  
Avenida Héctor Gómez 975, lote 4  
Antofagasta, Chile

Teléfono: 56-55-2351013  
www.albemarlelitio.cl

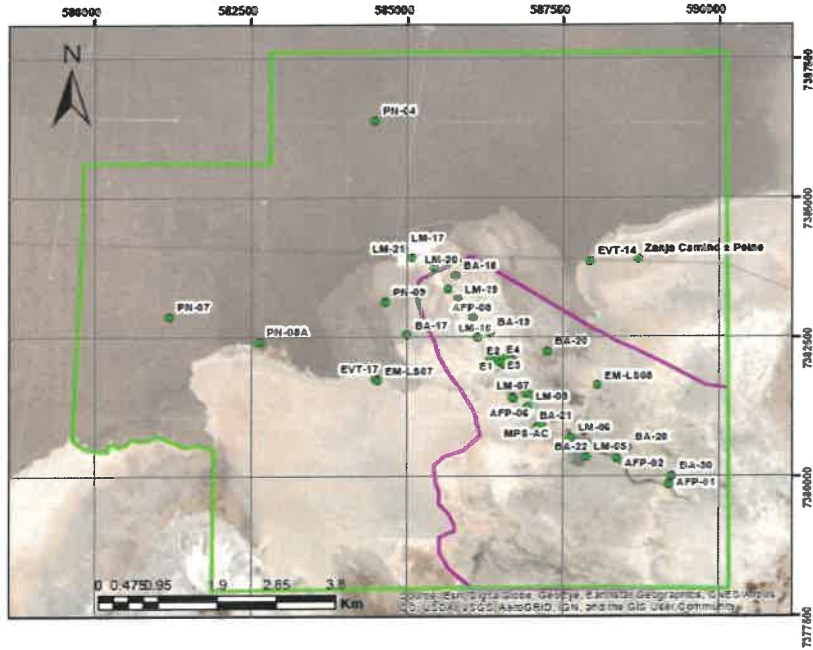

Con el objetivo de realizar nuestro trabajo en un escenario de transparencia con las comunidades, es que reiteramos nuestra disposición para que en el caso que algún comunero (a) quisiera participar de las actividades de monitoreo, comunicarlo y así incluirlos en la jornada programada.

Sin otro particular, le saluda atentamente,

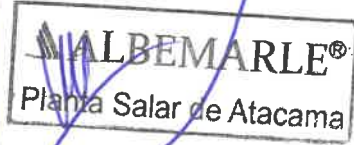

**Sebastian Pinto Ortiz**  
**Coordinador Relaciones Comunitarias Planta Salar**  
**Albemarle Limitada**

- Archivo RRCC Albemarle Ltda.

Salar de Atacama, 26 de Agosto 2020  
RLPS 272 /2020

Señora  
Amanda Barrera Conzué  
Presidente Comunidad Atacameña de Peine  
Ref.: Monitoreos Ambientales Septiembre 2020

Por medio del presente, comunico a usted que en el marco de los compromisos que Albemarle ha adquirido en la RCA 21/2016, se realizarán campañas de monitoreo ambiental en territorios de la Comunidad Atacameña de Peine durante el mes de Septiembre de 2020. En específico las actividades a desarrollar serán:

**Miércoles 30 de septiembre:** Ingresará personal de monitoreo en terreno de Albemarle (un coordinador y 3 ayudantes; Celular: +56 9 3197 4661) a realizar las tareas de: niveles freáticos y limnimétricos, aforos, medición de parámetros in situ, descarga de datos y monitoreo de la interface salina en el sector denominado **Borde este y Tilopozo**.

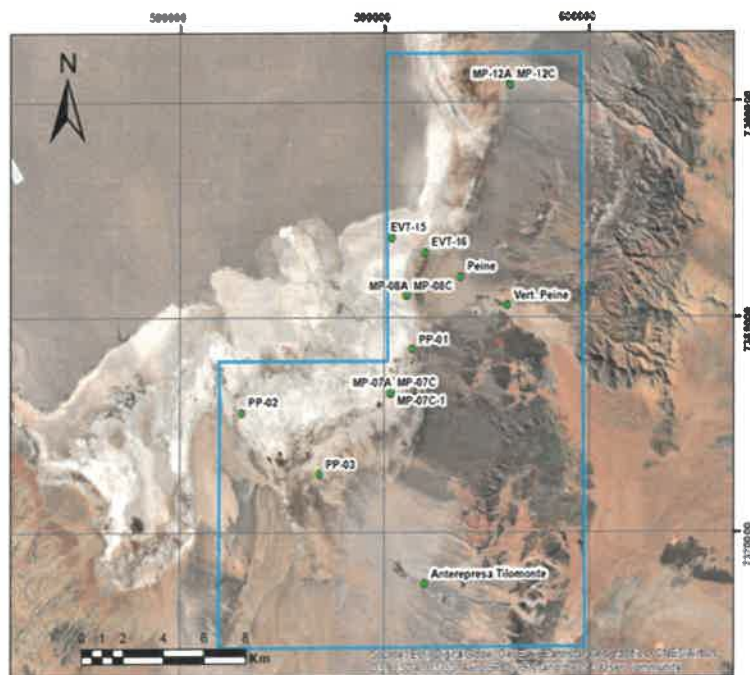

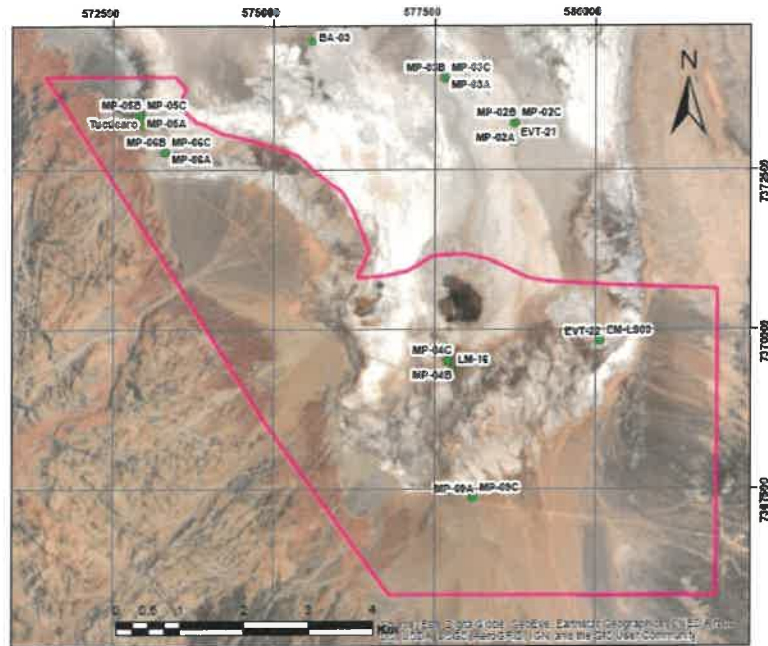

Con el objetivo de realizar nuestro trabajo en un escenario de transparencia con las comunidades, es que reiteramos nuestra disposición para que en el caso que algún comunero (a) quisiera participar de las actividades de monitoreo, comunicarlo y así incluirlos en la jornada programada.

Sin otro particular, le saluda atentamente,



**ALBEMARLE®**  
Planta Salar de Atacama

**Sebastian Pinto Ortiz**  
**Coordinador Relaciones Comunitarias Planta Salar**  
**Albemarle Limitada**



Salar de Atacama, 26 de Agosto 2020  
RLPS 273 /2020

Señora  
Amanda Barrera Conzué  
Presidente Comunidad Atacameña de Peine  
Ref.: Monitoreos Ambientales Septiembre 2020

Por medio del presente, comunico a usted que en el marco de los compromisos que Albemarle ha adquirido en la RCA 21/2016, se realizarán campañas de monitoreo ambiental en territorios de la Comunidad Atacameña de Peine durante el mes de Septiembre de 2020. En específico las actividades a desarrollar serán:

#### **MONITOREO DE VEGETACIÓN AZONAL:**

**Viernes 25 de septiembre:** Personal de la Consultora Ausenco, liderados por Patricio Olivares, Ingeniero Forestal (Teléfono: +56 9 8709 7872); realizarían las actividades de: Colecta de semillas y muestras vegetales, además de revisión de estado fenológico en algunos puntos ubicados en el sector de Tilopezo.





**Albemarle Limitada**  
Avenida Héctor Gómez 975, lote 4  
Antofagasta, Chile

Teléfono: 56-55-2351013  
www.albemarlelitio.cl

Con el objetivo de realizar nuestro trabajo en un escenario de transparencia con las comunidades, es que reiteramos nuestra disposición para que en el caso que algún comunero (a) quisiera participar de las actividades de monitoreo, comunicarlo y así incluirlos en la jornada programada.

Sin otro particular, le saluda atentamente,

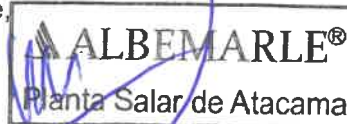

**Sebastian Pinto Ortiz**  
**Coordinador Relaciones Comunitarias Planta Salar**  
**Albemarle Limitada**

- Archivo RRCC Albemarle Ltda.

Salar de Atacama, 26 de Agosto 2020  
RLPS 274 /2020

Señora  
Amanda Barrera Conzué  
Presidente Comunidad Atacameña de Peine  
Ref.: Monitoreos Ambientales Septiembre 2020

Por medio del presente, comunico a usted que en el marco de los compromisos que Albemarle ha adquirido en la RCA 21/2016, se realizarán campañas de monitoreo ambiental en territorios de la Comunidad Atacameña de Peine durante el mes de Septiembre de 2020. En específico las actividades a desarrollar serán:

#### **MONITOREO DE VEGETACIÓN AZONAL:**

**Sábado 26 de septiembre:** Personal de la Consultora Ausenco, liderados por Patricio Olivares, Ingeniero Forestal (Teléfono: +56 9 8709 7872); realizarían las actividades de: Colecta de semillas y muestras vegetales; además de revisión de estado fenológico en algunos puntos ubicados en el sector de P6.

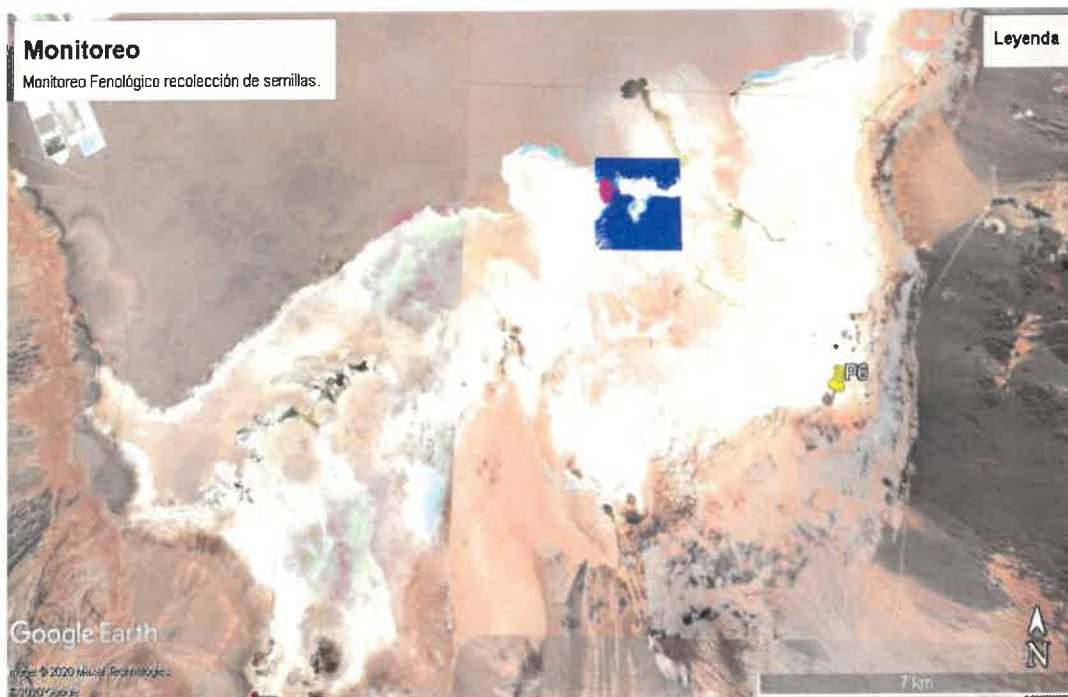



**Albemarle Limitada**

Avenida Héctor Gómez 975, lote 4  
Antofagasta, Chile

Teléfono: 56-55-2351013

[www.albemarlelitio.cl](http://www.albemarlelitio.cl)

Con el objetivo de realizar nuestro trabajo en un escenario de transparencia con las comunidades, es que reiteramos nuestra disposición para que en el caso que algún comunero (a) quisiera participar de las actividades de monitoreo, comunicarlo y así incluirlos en la jornada programada.

Sin otro particular, le saluda atentamente,



**Sebastian Pinto Ortiz**  
**Coordinador Relaciones Comunitarias Planta Salar**  
**Albemarle Limitada**

- Archivo RRCC Albemarle Ltda.

**Albemarle Limitada**

Avenida Héctor Gómez 975, lote 4  
Antofagasta, Chile

Teléfono: 56-55-2351013

[www.albemarlelitio.cl](http://www.albemarlelitio.cl)

Salar de Atacama, 26 de Agosto 2020  
RLPS 275 /2020

Señora  
Amanda Barrera Conzué  
Presidente Comunidad Atacameña de Peine  
Ref.: Monitoreos Ambientales Septiembre 2020

Por medio del presente, comunico a usted que en el marco de los compromisos que Albemarle ha adquirido en la RCA 21/2016, se realizarán campañas de monitoreo ambiental en territorios de la Comunidad Atacameña de Peine durante el mes de Septiembre de 2020. En específico las actividades a desarrollar serán:

#### **MONITOREO DE VEGETACIÓN AZONAL:**

**Domingo 27 de septiembre:** Personal de la Consultora Ausenco, liderados por Patricio Olivares, Ingeniero Forestal (Teléfono: +56 9 8709 7872); realizarían las actividades de: Colecta de semillas y muestras vegetales, además de revisión de estado fenológico en algunos puntos ubicados en sector aledaño al campamento SQM.

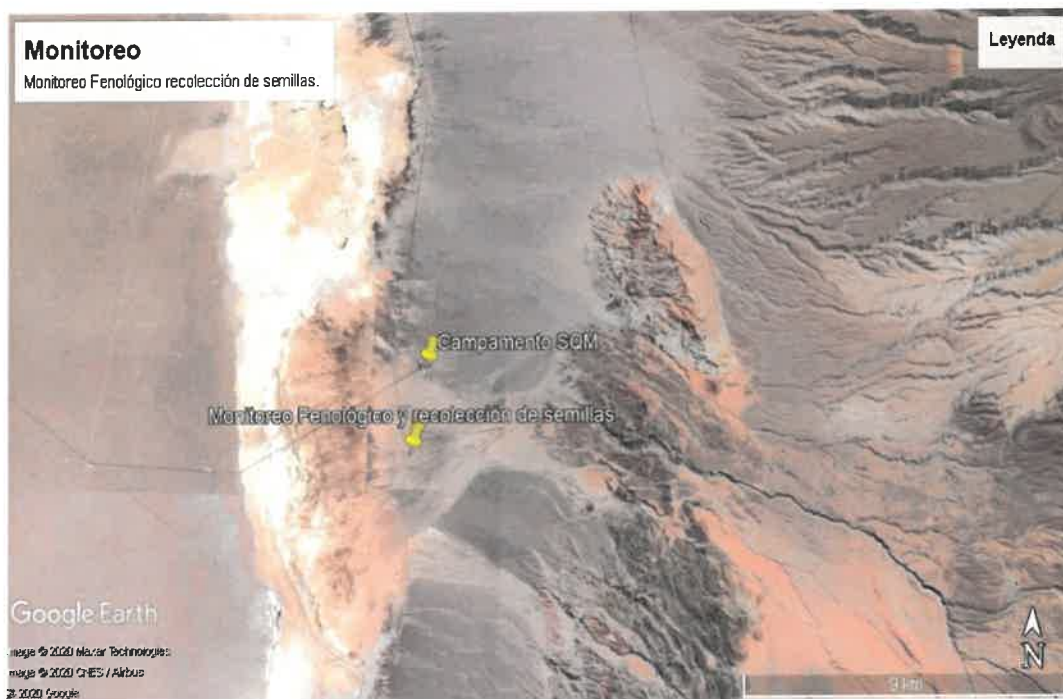



**Albemarle Limitada**  
Avenida Héctor Gómez 975, lote 4  
Antofagasta, Chile

Teléfono: 56-55-2351013  
www.albemarlelitio.cl

Con el objetivo de realizar nuestro trabajo en un escenario de transparencia con las comunidades, es que reiteramos nuestra disposición para que en el caso que algún comunero (a) quisiera participar de las actividades de monitoreo, comunicarlo y así incluirlos en la jornada programada.

Sin otro particular, le saluda atentamente

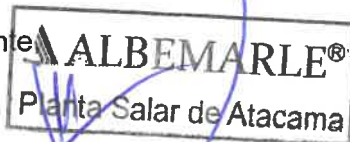

**Sebastian Pinto Ortiz**  
**Coordinador Relaciones Comunitarias Planta Salar**  
**Albemarle Limitada**

- Archivo RRCC Albemarle Ltda.



Albemarle Limitada  
Avenida Héctor Gómez 975, lote 4  
Antofagasta, Chile

Teléfono: 56-55-2351013  
www.albemarlelitio.cl

Salar de Atacama, 26 de Agosto 2020  
RLPS 245 /2020

Señora  
Jesie Ayabire  
Presidenta Comunidad Atacameña de Solor  
Ref.: Monitoreos Ambientales Septiembre 2020

Por medio del presente, comunico a usted que en el marco de los compromisos que Albemarle ha adquirido en la RCA 21/2016, se realizarán campañas de monitoreo ambiental en territorios de la Comunidad Atacameña de Solor durante el mes de Septiembre de 2020.

**Complejo Turístico de la Laguna Tebenquiche fue cambiado a Santuario de la Naturaleza Laguna Tebenquiche) (solo considera la componente hídrica).**

**PERMISOS EVAPOTRANSPIRACIÓN:**

**Miércoles 23 de septiembre:** Ingresará personal de monitoreo en terreno de Albemarle (un coordinador y 3 ayudantes; Celular: +56 9 3197 4661) a realizar tareas de: evapotranspiración con domo y descarga datos Estación Hidrometeorológica, sector denominado **Santuario de la Naturaleza Laguna Tebenquiche y sector aledaño a Laguna Cejar.**

**Lunes 28 de septiembre:** Ingresará personal de monitoreo en terreno de Albemarle (un coordinador y 3 ayudantes; Celular: +56 9 3197 4661) a realizar tareas de: evapotranspiración con domo y descarga datos Estación Hidrometeorológica, sector denominado **Santuario de la Naturaleza Laguna Tebenquiche y sector aledaño a Laguna Cejar**

Con el objetivo de realizar nuestro trabajo en un escenario de transparencia con las comunidades, es que reiteramos nuestra disposición para que en el caso que algún comunero (a) quisiera participar de las actividades de monitoreo, comunicarlo y así incluirlos en la jornada programada.

Sin otro particular, le saluda atentamente,

  
  
**Sebastián Pinto Ortiz**  
Coordinador Relaciones Comunitarias Planta Salar  
Albemarle Limitada

Octubre de 2020





**Albemarle Limitada**  
Avenida Héctor Gómez 975, lote 4  
Antofagasta, Chile

Teléfono: 56-55-2351013  
www.albemarlelitio.cl

Salar de Atacama, 16 septiembre 2020  
RLPS 310/2020

Señor  
Hector Cruz  
Presidente Comunidad Atacameña de Camar  
Ref.: Monitoreos Ambientales octubre 2020

Por medio del presente, comunico a usted que en el marco de los compromisos que Albemarle ha adquirido en la RCA 21/2016, se realizarán campañas de monitoreo ambiental en territorios de la Comunidad Atacameña de Camar durante el mes de octubre 2020. En específico las actividades a desarrollar serán:

**Viernes 23 octubre:** Ingresará personal de monitoreo en terreno Albemarle (un coordinador y 3 ayudantes; Celular: +56 9 3197 4661) a realizar las tareas de: muestreo ETFA y medición de parámetros in situ en Vertiente Camar.

Finalmente, agradeceríamos enviar por este mismo medio, su respuesta, sea esta positiva o de prohibición de acceso, puesto que es una exigencia de la autoridad contar con dicha información.

Sin otro particular, le saluda atentamente,



  
**Manuel Zamora Pizarro**  
**Subgerente de Relaciones Comunitarias y**  
**Responsabilidad Corporativa**  
**Albemarle Limitada**

- Archivo RRCC Albemarle Ltda.



**Albemarle Limitada**

Avenida Héctor Gómez 975, lote 4  
Antofagasta, Chile

Teléfono: 56-55-2351013  
www.albemarlelitio.cl

Salar de Atacama, 16 de septiembre 2020  
RLPS 311/2020

Señora  
Lady Sandón  
Presidenta Comunidad Atacameña de Coyo  
Ref.: Monitoreos Ambientales octubre 2020

Por medio del presente, comunico a usted que en el marco de los compromisos que Albemarle ha adquirido en la RCA 21/2016, se realizarán campañas de monitoreo ambiental en territorios de la Comunidad Atacameña de Coyo durante el mes de octubre 2020:

**Miércoles 28 de octubre:** Ingresará personal de monitoreo en terreno de Albemarle (un coordinador y 3 ayudantes; Celular: +56 9 3197 4661) a realizar tareas de: descarga datos Estación Hidrometeorológica, sector denominado **Santuario de la Naturaleza Laguna Tebenquiche**.

Informamos para obtener el permiso de la Comunidad para realizar estas actividades.

Con el objetivo de realizar nuestro trabajo en un escenario de transparencia con las comunidades, es que reiteramos nuestra disposición para que en el caso que algún comunero (a) quisiera participar de las actividades de monitoreo, comunicarlo y así incluirlos en la jornada programada.

Sin otro particular, le saluda atentamente,



**Manuel Zamora Pizarro**  
**Subgerente de Relaciones Comunitarias y**  
**Responsabilidad Corporativa**  
**Albemarle Limitada**

- Archivo RRCC Albemarle Ltda.

Salar de Atacama, 16 de septiembre 2020  
RLPS 282/2020

Señora Amanda Barrera Conzué  
Presidenta Comunidad Atacameña de Peine  
Ref.: Monitoreos Ambientales octubre 2020

Por medio del presente, comunico a usted que en el marco de los compromisos que Albemarle ha adquirido en la RCA 21/2016, se realizarán campañas de monitoreo ambiental en territorios de la Comunidad Atacameña de Peine durante el mes de octubre 2020.

**Jueves 1 de octubre:** Ingresará personal de monitoreo en terreno de Albemarle (un coordinador y 3 ayudantes; Celular: +56 9 3197 4661) a realizar las tareas de: niveles freáticos y limnimétricos, aforos, medición de parámetros in situ, descarga de datos, monitoreo de la interface salina y revisión del funcionamiento de estación hidrometeorológica en el sector denominado **Sistema lagunar Peine interior**.

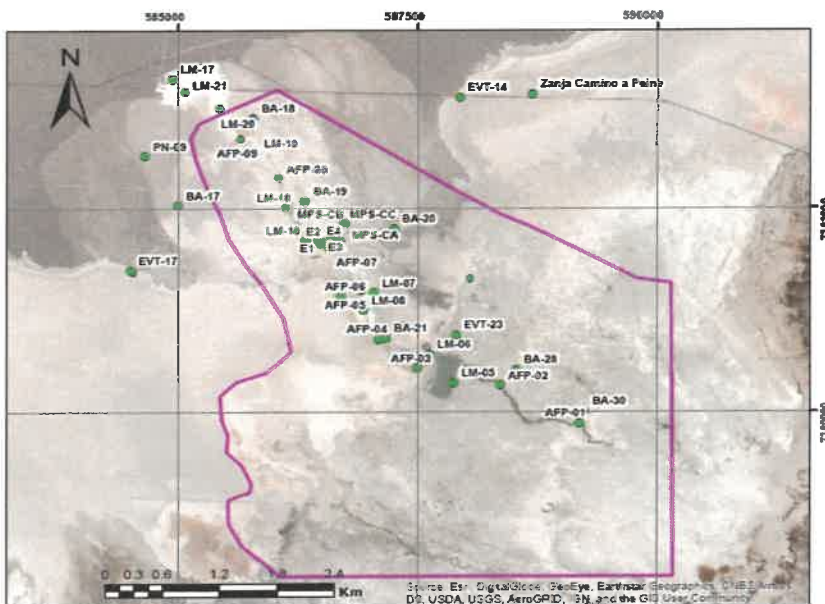



**Albemarle Limitada**

Avenida Héctor Gómez 975, lote 4  
Antofagasta, Chile

Teléfono: 56-55-2351013  
www.albemarlelitio.cl

Con el objetivo de realizar nuestro trabajo en un escenario de transparencia con las comunidades, es que reiteramos nuestra disposición para que en el caso que algún comunero (a) quisiera participar de las actividades de monitoreo, comunicarlo y así incluirlos en la jornada programada.

Sin otro particular, le saluda atentamente,

A rectangular stamp with the Albemarle logo and the text "ALBEMARLE®" and "Planta Salar de Atacama".

ALBEMARLE®  
Planta Salar de Atacama

**Manuel Zamora Pizarro**  
**Subgerente Relaciones Comunitarias y**  
**Responsabilidad Corporativa**  
**Albemarle Limitada**

- Archivo RRCC Albemarle Ltda.

Albemarle Limitada

Avenida Héctor Gómez 975, lote 4  
Antofagasta, Chile

Teléfono: 56-55-2351013

www.albemarlelitio.cl

Salar de Atacama, 16 septiembre 2020  
RLPS 283/2020

Señora Amanda Barrera Conzué  
Presidenta Comunidad Atacameña de Peine  
Ref.: Monitoreos Ambientales octubre 2020

Por medio del presente, comunico a usted que en el marco de los compromisos que Albemarle ha adquirido en la RCA 21/2016, se realizarán campañas de monitoreo ambiental en territorios de la Comunidad Atacameña de Peine durante el mes de octubre 2020.

**Viernes 2 de octubre:** Ingresará personal de monitoreo en terreno de Albemarle (un coordinador y 3 ayudantes; Celular: +56 9 3197 4661) a realizar las tareas de: niveles freáticos y limnimétricos, aforos, medición de parámetros in situ, descarga de datos y monitoreo de la interface salina en el sector denominado **Sistema lagunar La Punta La Brava interior y exterior.**

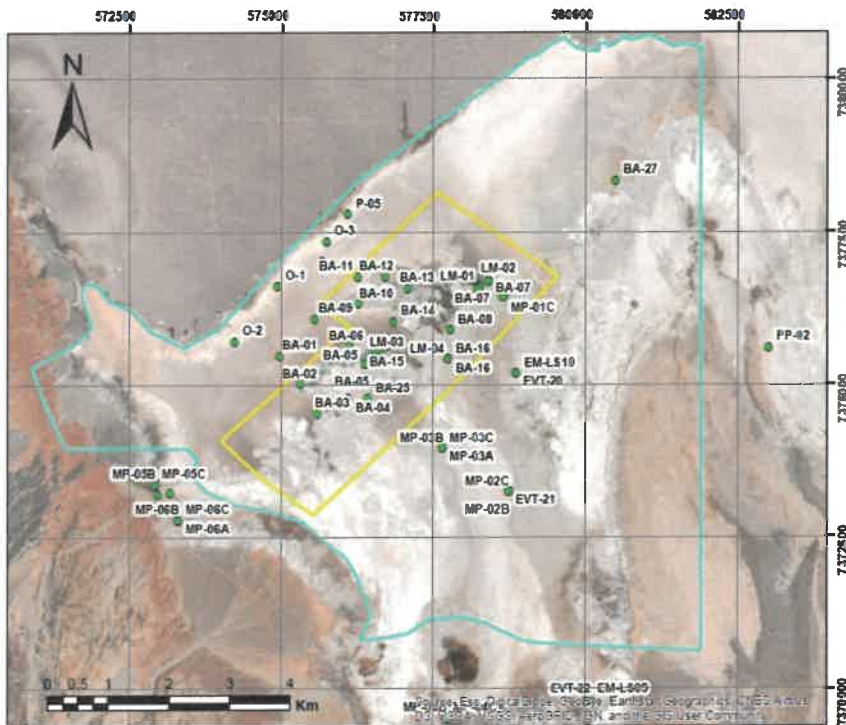



**Albemarle Limitada**

Avenida Héctor Gómez 975, lote 4  
Antofagasta, Chile

Teléfono: 56-55-2351013

[www.albemarlelitio.cl](http://www.albemarlelitio.cl)

Con el objetivo de realizar nuestro trabajo en un escenario de transparencia con las comunidades, es que reiteramos nuestra disposición para que en el caso que algún comunero (a) quisiera participar de las actividades de monitoreo, comunicarlo y así incluirlos en la jornada programada.

Sin otro particular, le saluda atentamente,

A handwritten signature in blue ink is written over a rectangular stamp. The stamp contains the Albemarle logo and the text "ALBEMARLE®" and "Planta Salar de Atacama".

ALBEMARLE®  
Planta Salar de Atacama

**Manuel Zamora Pizarro**  
**Subgerente Relaciones Comunitarias y**  
**Responsabilidad Corporativa**  
**Albemarle Limitada**

- Archivo RRCC Albemarle Ltda.

Salar de Atacama, 16 septiembre 2020  
RLPS 284/2020

Señora Amanda Barrera Conzué  
Presidenta Comunidad Atacameña de Peine  
Ref.: Monitoreos Ambientales octubre 2020

Por medio del presente, comunico a usted que en el marco de los compromisos que Albemarle ha adquirido en la RCA 21/2016, se realizarán campañas de monitoreo ambiental en territorios de la Comunidad Atacameña de Peine durante el mes de octubre 2020.

**Domingo 4 de octubre:** Ingresará personal de monitoreo en terreno de Albemarle (un coordinador y 3 ayudantes; Celular: +56 9 3197 4661) a realizar las tareas de: niveles freáticos y limnimétricos, aforos, medición de parámetros in situ, descarga de datos y monitoreo de la interface salina en el sector denominado **Núcleo Peine**.

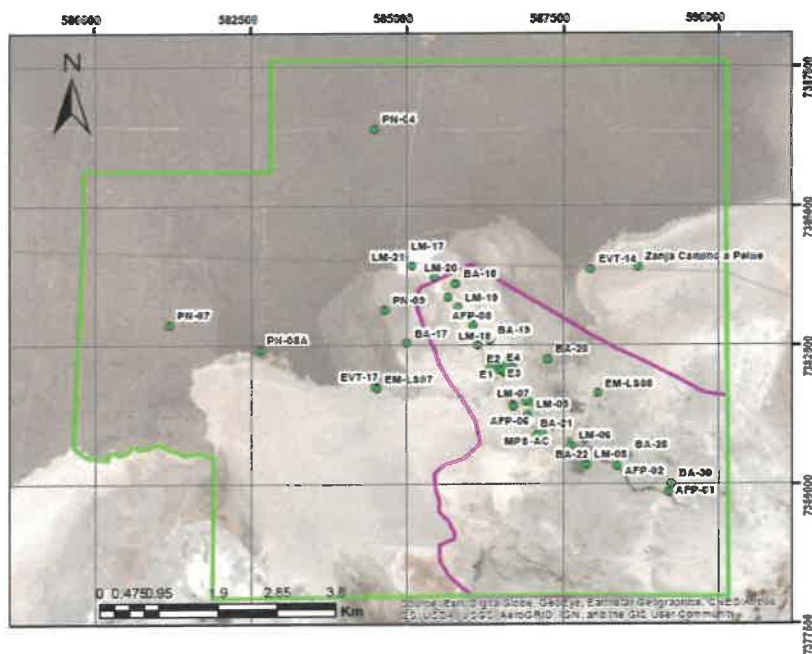



**Albemarle Limitada**

Avenida Héctor Gómez 975, lote 4  
Antofagasta, Chile

Teléfono: 56-55-2351013  
www.albemarlelitio.cl

Con el objetivo de realizar nuestro trabajo en un escenario de transparencia con las comunidades, es que reiteramos nuestra disposición para que en el caso que algún comunero (a) quisiera participar de las actividades de monitoreo, comunicarlo y así incluirlos en la jornada programada.

Sin otro particular, le saluda atentamente,

A handwritten signature in blue ink is written over a rectangular stamp. The stamp contains the Albemarle logo and the text "ALBEMARLE®" and "Planta Salar de Atacama".

**Manuel Zamora Pizarro**  
**Subgerente Relaciones Comunitarias y**  
**Responsabilidad Corporativa**  
**Albemarle Limitada**

- Archivo RRCC Albemarle Ltda.



Salar de Atacama, 16 septiembre 2020  
RLPS 285/2020

Señora Amanda Barrera Conzué  
Presidenta Comunidad Atacameña de Peine  
Ref.: Monitoreos Ambientales octubre 2020

Por medio del presente, comunico a usted que en el marco de los compromisos que Albemarle ha adquirido en la RCA 21/2016, se realizarán campañas de monitoreo ambiental en territorios de la Comunidad Atacameña de Peine durante el mes de octubre 2020.

**Lunes 5 de octubre:** Ingresará personal de monitoreo en terreno de Albemarle (un coordinador y 3 ayudantes; Celular: +56 9 3197 4661) a realizar las tareas de: niveles freáticos y limnimétricos, aforos, medición de parámetros in situ, descarga de datos y monitoreo de la interface salina en el sector denominado **Sistema lagunar La Punta La Brava interior y exterior**.

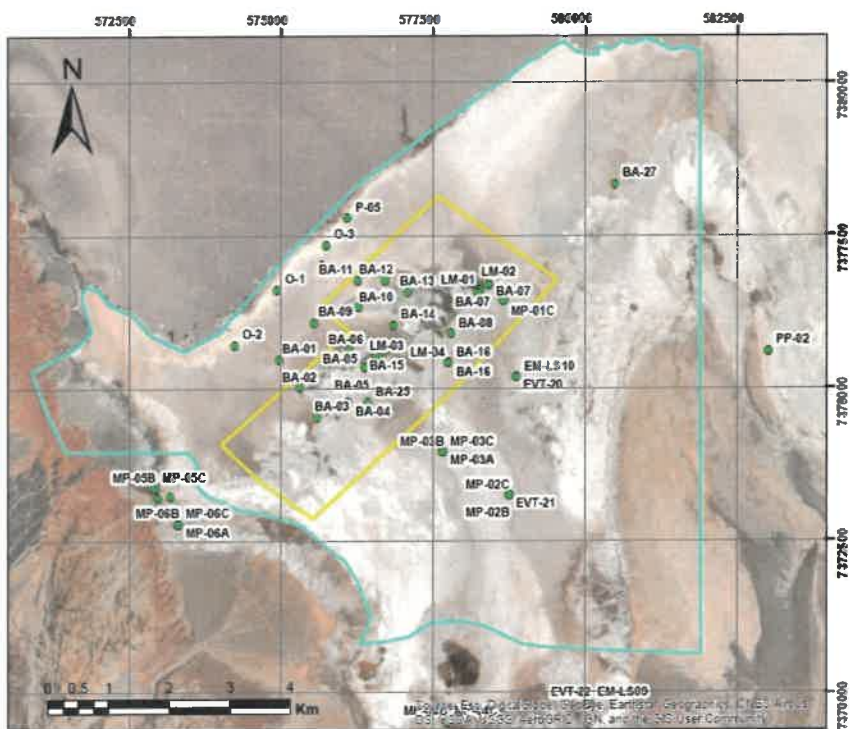



**Albemarle Limitada**

Avenida Héctor Gómez 975, lote 4  
Antofagasta, Chile

Teléfono: 56-55-2351013  
www.albemarlelitio.cl

Con el objetivo de realizar nuestro trabajo en un escenario de transparencia con las comunidades, es que reiteramos nuestra disposición para que en el caso que algún comunero (a) quisiera participar de las actividades de monitoreo, comunicarlo y así incluirlos en la jornada programada.

Sin otro particular, le saluda atentamente,

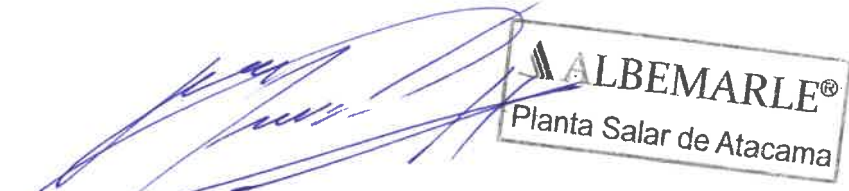

**Manuel Zamora Pizarro**  
**Subgerente Relaciones Comunitarias y**  
**Responsabilidad Corporativa**  
**Albemarle Limitada**

ALBEMARLE®  
Planta Salar de Atacama

- Archivo RRCC Albemarle Ltda.

Salar de Atacama, 16 septiembre 2020  
RLPS 306/2020

Señora Amanda Barrera Conzué  
Presidenta Comunidad Atacameña de Peine  
Ref.: Monitoreos Ambientales octubre 2020

Por medio del presente, comunico a usted que en el marco de los compromisos que Albemarle ha adquirido en la RCA 21/2016, se realizarán campañas de monitoreo ambiental en territorios de la Comunidad Atacameña de Peine durante el mes de octubre 2020.

**Martes 6 de octubre:** Ingresará personal de monitoreo en terreno de Albemarle (un coordinador y 3 ayudantes; Celular: +56 9 3197 4661) a realizar las tareas de: niveles freáticos y limnimétricos, aforos, medición de parámetros in situ, descarga de datos y monitoreo de la interface salina en el sector denominado **Borde este**.

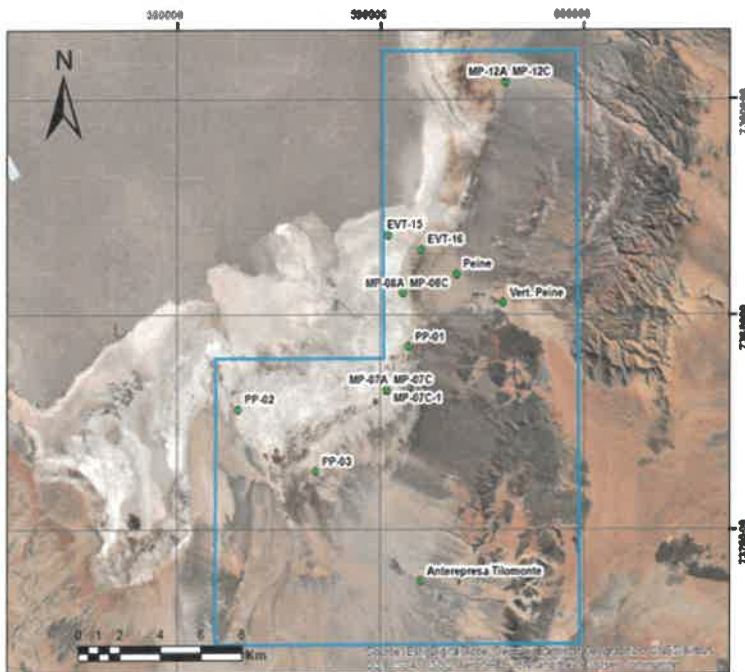



**Albemarle Limitada**

Avenida Héctor Gómez 975, lote 4  
Antofagasta, Chile

Teléfono: 56-55-2351013  
www.albemarlelitio.cl

Con el objetivo de realizar nuestro trabajo en un escenario de transparencia con las comunidades, es que reiteramos nuestra disposición para que en el caso que algún comunero (a) quisiera participar de las actividades de monitoreo, comunicarlo y así incluirlos en la jornada programada.

Sin otro particular, le saluda atentamente,

A handwritten signature in blue ink is written over a rectangular stamp. The stamp contains the Albemarle logo and the text "ALBEMARLE®" and "Planta Salar de Atacama".

**Manuel Zamora Pizarro**  
**Subgerente Relaciones Comunitarias y**  
**Responsabilidad Corporativa**  
**Albemarle Limitada**

- Archivo RRCC Albemarle Ltda.

Salar de Atacama, 16 septiembre 2020  
RLPS 286/2020

Señora Amanda Barrera Conzué  
Presidenta Comunidad Atacameña de Peine  
Ref.: Monitoreos Ambientales octubre 2020

Por medio del presente, comunico a usted que en el marco de los compromisos que Albemarle ha adquirido en la RCA 21/2016, se realizarán campañas de monitoreo ambiental en territorios de la Comunidad Atacameña de Peine durante el mes de octubre 2020.

**Miércoles 7 de octubre:** Ingresará personal de monitoreo en terreno de Albemarle (un coordinador y 3 ayudantes; Celular: +56 9 3197 4661) a realizar las tareas de: niveles freáticos y limnimétricos, aforos, medición de parámetros in situ, descarga de datos y monitoreo de la interface salina en el sector denominado **La Punta La Brava Exterior – Interior.**

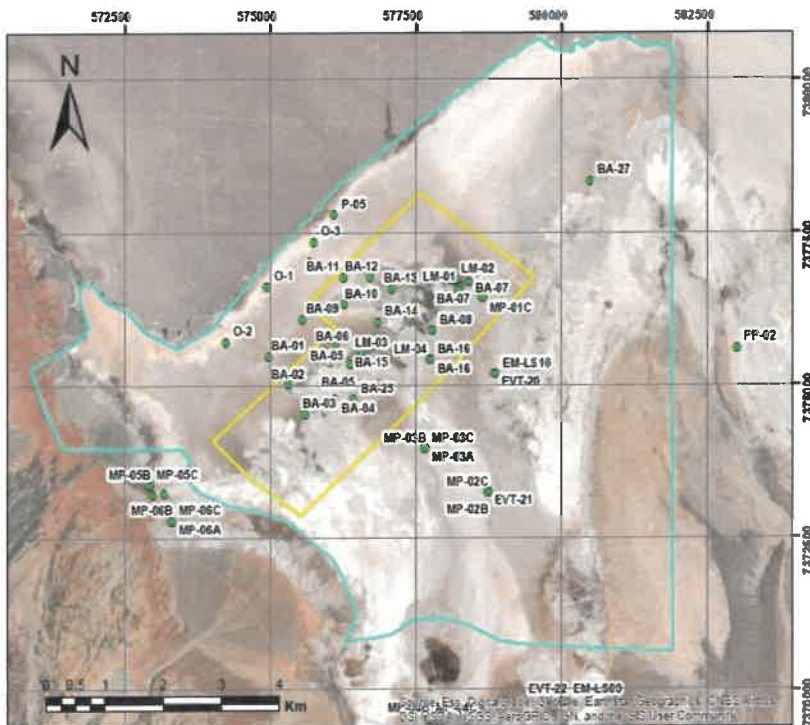



**Albemarle Limitada**

Avenida Héctor Gómez 975, lote 4  
Antofagasta, Chile

Teléfono: 56-55-2351013  
www.albemarlelitio.cl

Con el objetivo de realizar nuestro trabajo en un escenario de transparencia con las comunidades, es que reiteramos nuestra disposición para que en el caso que algún comunero (a) quisiera participar de las actividades de monitoreo, comunicarlo y así incluirlos en la jornada programada.

Sin otro particular, le saluda atentamente,

A handwritten signature in blue ink is written over a rectangular stamp. The stamp contains the Albemarle logo and the text "ALBEMARLE®" and "Planta Salár de Atacama".

**Manuel Zamora Pizarro**  
**Subgerente Relaciones Comunitarias y**  
**Responsabilidad Corporativa**  
**Albemarle Limitada**

- Archivo RRCC Albemarle Ltda.

Salar de Atacama, 16 septiembre 2020  
RLPS 287/2020

Señora Amanda Barrera Conzué  
Presidenta Comunidad Atacameña de Peine  
Ref.: Monitoreos Ambientales octubre 2020

Por medio del presente, comunico a usted que en el marco de los compromisos que Albemarle ha adquirido en la RCA 21/2016, se realizarán campañas de monitoreo ambiental en territorios de la Comunidad Atacameña de Peine durante el mes de octubre 2020.

**Viernes 9 de octubre** Ingresará personal de monitoreo en terreno de Albemarle (un coordinador y 3 ayudantes; Celular: +56 9 3197 4661) a realizar las tareas de: niveles freáticos y limnimétricos, aforos, medición de parámetros in situ, descarga de datos y monitoreo de la interface salina en el sector denominado **Tilopozo**.

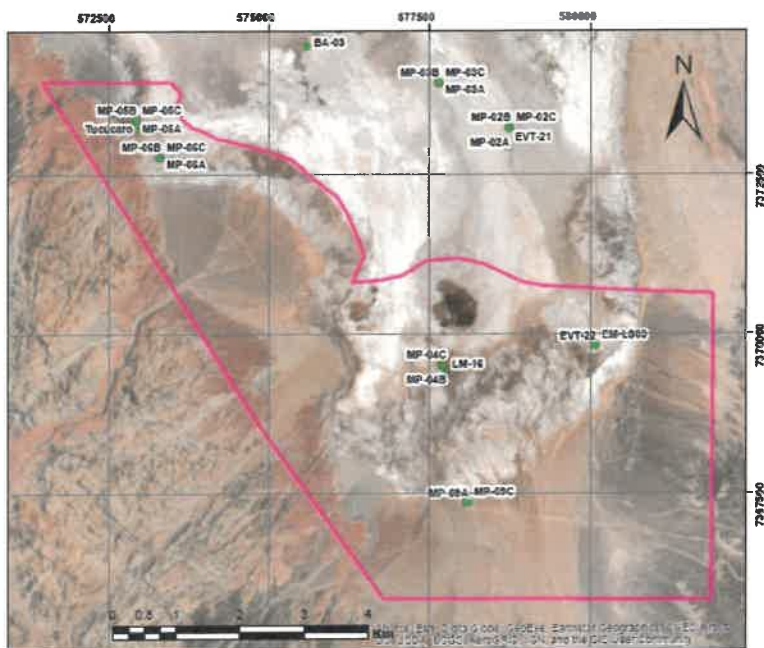

Con el objetivo de realizar nuestro trabajo en un escenario de transparencia con las comunidades, es que reiteramos nuestra disposición para que en el caso que algún comunero (a) quisiera participar de las actividades de monitoreo, comunicarlo y así incluirlos en la jornada programada.



**Albemarle Limitada**

Avenida Héctor Gómez 975, lote 4  
Antofagasta, Chile

Teléfono: 56-55-2351013  
[www.albemarlelitio.cl](http://www.albemarlelitio.cl)

Sin otro particular, le saluda atentamente,

A handwritten signature in blue ink is written over a rectangular stamp. The stamp contains the Albemarle logo and the text "ALBEMARLE®" and "Planta Salar de Atacama".

**Manuel Zamora Pizarro**  
**Subgerente Relaciones Comunitarias y**  
**Responsabilidad Corporativa**  
**Albemarle Limitada**

- Archivo RRCC Albemarle Ltda.



Salar de Atacama, 16 septiembre 2020  
RLPS 288/2020

Señora Amanda Barrera Conzué  
Presidenta Comunidad Atacameña de Peine  
Ref.: Monitoreos Ambientales octubre 2020

Por medio del presente, comunico a usted que en el marco de los compromisos que Albemarle ha adquirido en la RCA 21/2016, se realizarán campañas de monitoreo ambiental en territorios de la Comunidad Atacameña de Peine durante el mes de octubre 2020.

**Sábado 10 de octubre:** Ingresará personal de monitoreo en terreno de Albemarle (un coordinador y 3 ayudantes; Celular: +56 9 3197 4661) a realizar las tareas de: niveles freáticos y limnimétricos, aforos, medición de parámetros in situ, descarga de datos, monitoreo de la interface salina y revisión del funcionamiento de estación hidrometeorológica en el sector denominado **Sistema lagunar Peine interior**.

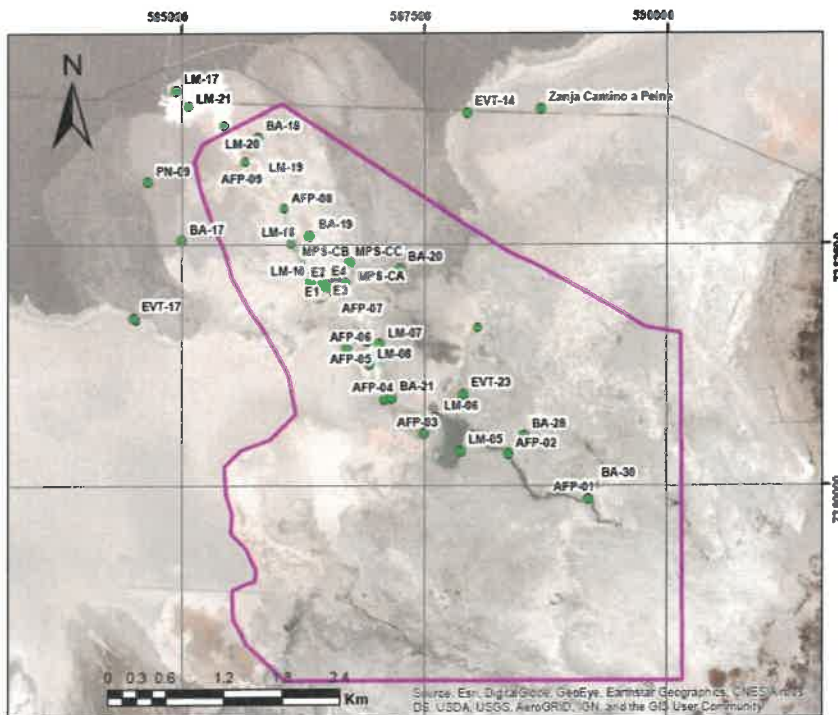



**Albemarle Limitada**

Avenida Héctor Gómez 975, lote 4  
Antofagasta, Chile

Teléfono: 56-55-2351013  
www.albemarlelitio.cl

Con el objetivo de realizar nuestro trabajo en un escenario de transparencia con las comunidades, es que reiteramos nuestra disposición para que en el caso que algún comunero (a) quisiera participar de las actividades de monitoreo, comunicarlo y así incluirlos en la jornada programada.

Sin otro particular, le saluda atentamente,

A handwritten signature in blue ink is written over a rectangular stamp. The stamp contains the Albemarle logo and the text "ALBEMARLE®" and "Planta Salar de Atacama".

**Manuel Zamora Pizarro**  
**Subgerente Relaciones Comunitarias y**  
**Responsabilidad Corporativa**  
**Albemarle Limitada**

- Archivo RRCC Albemarle Ltda.

Salar de Atacama, 16 septiembre 2020  
RLPS 289/2020

Señora Amanda Barrera Conzué  
Presidenta Comunidad Atacameña de Peine  
Ref.: Monitoreos Ambientales octubre 2020

Por medio del presente, comunico a usted que en el marco de los compromisos que Albemarle ha adquirido en la RCA 21/2016, se realizarán campañas de monitoreo ambiental en territorios de la Comunidad Atacameña de Peine durante el mes de octubre 2020.

**Domingo 11 de octubre:** Ingresará personal de monitoreo en terreno de Albemarle (un coordinador y 3 ayudantes; Celular: +56 9 3197 4661) a realizar las tareas de: niveles freáticos y limnimétricos, aforos, medición de parámetros in situ, descarga de datos y monitoreo de la interface salina en el sector denominado **Borde este**.

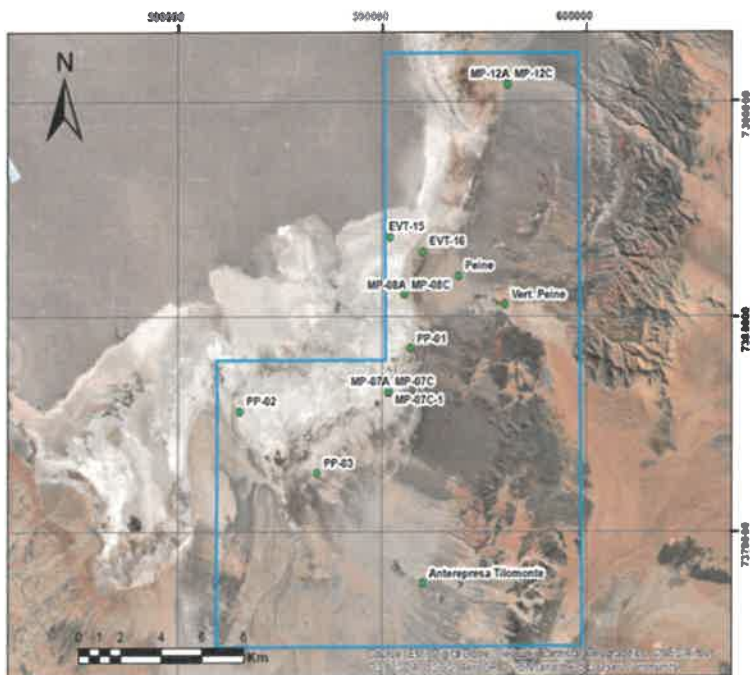



**Albemarle Limitada**

Avenida Héctor Gómez 975, lote 4  
Antofagasta, Chile

Teléfono: 56-55-2351013  
www.albemarlelitio.cl

Con el objetivo de realizar nuestro trabajo en un escenario de transparencia con las comunidades, es que reiteramos nuestra disposición para que en el caso que algún comunero (a) quisiera participar de las actividades de monitoreo, comunicarlo y así incluirlos en la jornada programada.

Sin otro particular, le saluda atentamente,

A handwritten signature in blue ink is written over a rectangular stamp. The stamp contains the Albemarle logo and the text "ALBEMARLE®" and "Planta Salar de Atacama".

**Manuel Zamora Pizarro**  
**Subgerente Relaciones Comunitarias y**  
**Responsabilidad Corporativa**  
**Albemarle Limitada**

- Archivo RRCC Albemarle Ltda.

Salar de Atacama, 16 septiembre 2020  
RLPS 290/2020

Señora Amanda Barrera Conzué  
Presidenta Comunidad Atacameña de Peine  
Ref.: Monitoreos Ambientales octubre 2020

Por medio del presente, comunico a usted que en el marco de los compromisos que Albemarle ha adquirido en la RCA 21/2016, se realizarán campañas de monitoreo ambiental en territorios de la Comunidad Atacameña de Peine durante el mes de octubre 2020.

**Lunes 12 de octubre** Ingresará personal de monitoreo en terreno de Albemarle (un coordinador y 3 ayudantes; Celular: +56 9 3197 4661) a realizar las tareas de: niveles freáticos y limnimétricos, aforos, medición de parámetros in situ, descarga de datos, monitoreo de la interface salina y revisión del funcionamiento de estación hidrometeorológica en el sector denominado **Sistema lagunar Peine interior**.

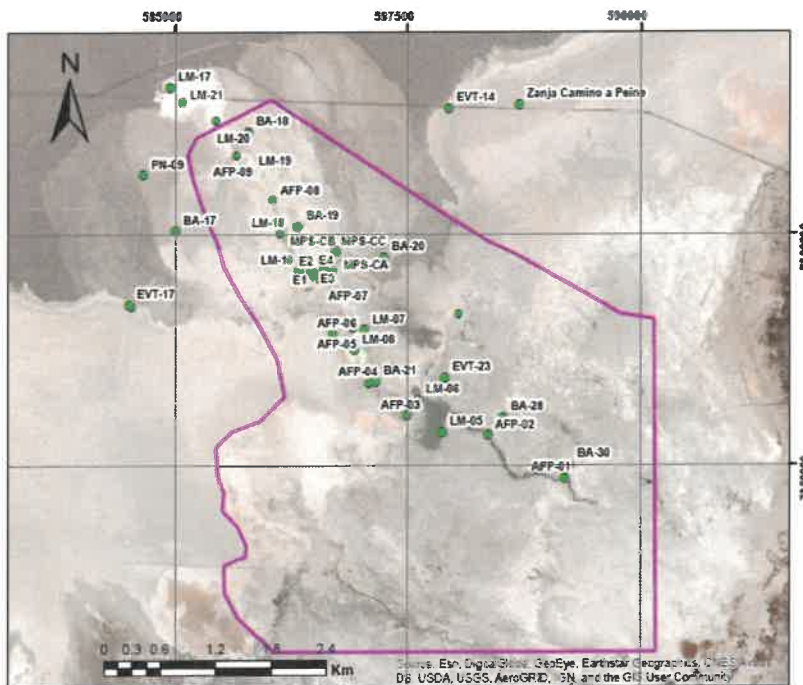



**Albemarle Limitada**

Avenida Héctor Gómez 975, lote 4  
Antofagasta, Chile

Teléfono: 56-55-2351013  
www.albemarlelitio.cl

Con el objetivo de realizar nuestro trabajo en un escenario de transparencia con las comunidades, es que reiteramos nuestra disposición para que en el caso que algún comunero (a) quisiera participar de las actividades de monitoreo, comunicarlo y así incluirlos en la jornada programada.

Sin otro particular, le saluda atentamente,

A handwritten signature in blue ink is written over a rectangular stamp. The stamp contains the Albemarle logo and the text "ALBEMARLE®" and "Planta Salar de Atacama".

**Manuel Zamora Pizarro**  
**Subgerente Relaciones Comunitarias y**  
**Responsabilidad Corporativa**  
**Albemarle Limitada**

- Archivo RRCC Albemarle Ltda.

Salar de Atacama, 16 septiembre 2020  
RLPS 291/2020

Señora Amanda Barrera Conzué  
Presidenta Comunidad Atacameña de Peine  
Ref.: Monitoreos Ambientales octubre 2020

Por medio del presente, comunico a usted que en el marco de los compromisos que Albemarle ha adquirido en la RCA 21/2016, se realizarán campañas de monitoreo ambiental en territorios de la Comunidad Atacameña de Peine durante el mes de octubre 2020.

**Martes 13 de octubre:** Ingresará personal de monitoreo en terreno de Albemarle (un coordinador y 3 ayudantes; Celular: +56 9 3197 4661) a realizar las tareas de: niveles freáticos y limnimétricos, aforos, medición de parámetros in situ, descarga de datos y monitoreo de la interface salina en el sector denominado **Sistema La Punta La Brava Exterior Interior**.

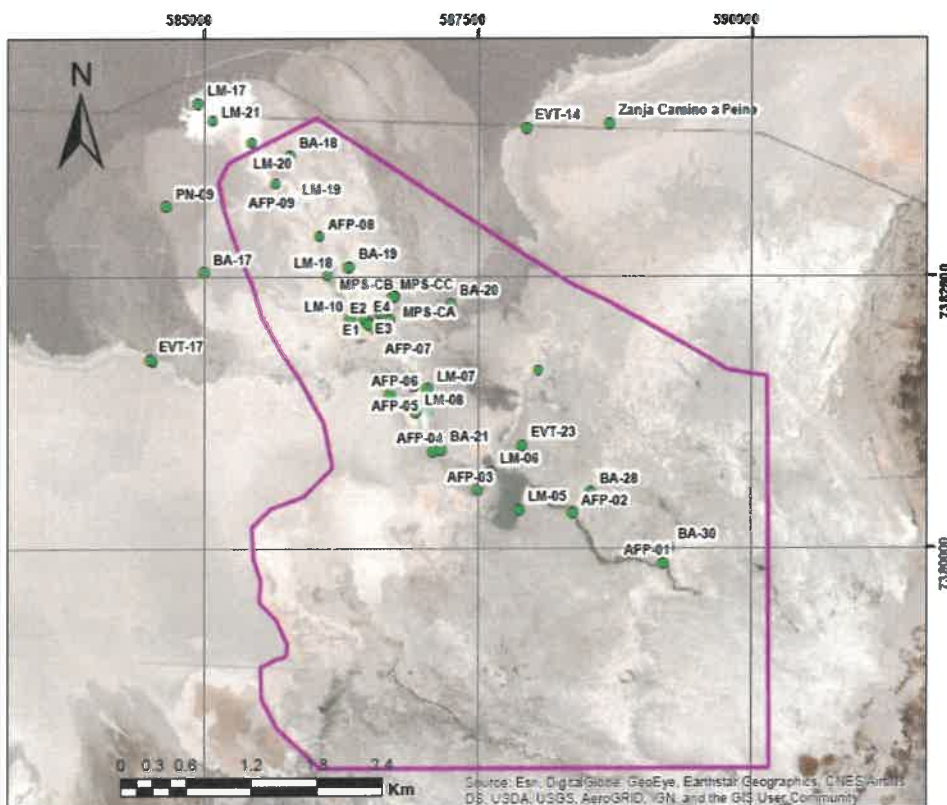



**Albemarle Limitada**

Avenida Héctor Gómez 975, lote 4  
Antofagasta, Chile

Teléfono: 56-55-2351013  
www.albemarlelitio.cl

Con el objetivo de realizar nuestro trabajo en un escenario de transparencia con las comunidades, es que reiteramos nuestra disposición para que en el caso que algún comunero (a) quisiera participar de las actividades de monitoreo, comunicarlo y así incluirlos en la jornada programada.

Sin otro particular, le saluda atentamente,

A handwritten signature in blue ink is written over a rectangular stamp. The stamp contains the Albemarle logo and the text "ALBEMARLE®" and "Planta Salar de Atacama".

**Manuel Zamora Pizarro**  
**Subgerente Relaciones Comunitarias y**  
**Responsabilidad Corporativa**  
**Albemarle Limitada**

- Archivo RRCC Albemarle Ltda.



Salar de Atacama, 16 septiembre 2020  
RLPS 292/2020

Señora Amanda Barrera Conzué  
Presidenta Comunidad Atacameña de Peine  
Ref.: Monitoreos Ambientales octubre 2020

Por medio del presente, comunico a usted que en el marco de los compromisos que Albemarle ha adquirido en la RCA 21/2016, se realizarán campañas de monitoreo ambiental en territorios de la Comunidad Atacameña de Peine durante el mes de octubre 2020.

**Miércoles 14 de octubre:** Ingresará personal de monitoreo en terreno de Albemarle (un coordinador y 3 ayudantes; Celular: +56 9 3197 4661) a realizar las tareas de: niveles freáticos y limnimétricos, aforos, medición de parámetros in situ, descarga de datos y monitoreo de la interface salina en el sector denominado **Borde este y Tilopozo**.

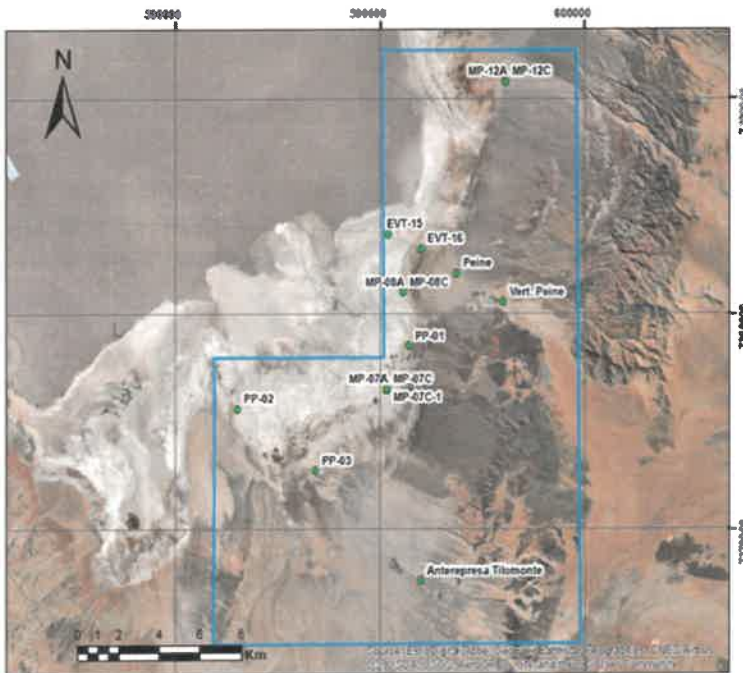

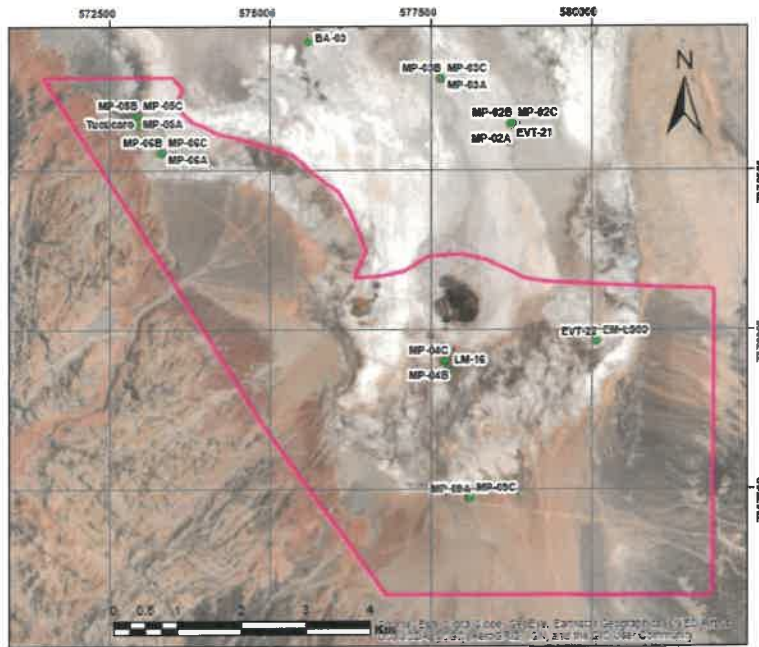

Con el objetivo de realizar nuestro trabajo en un escenario de transparencia con las comunidades, es que reiteramos nuestra disposición para que en el caso que algún comunero (a) quisiera participar de las actividades de monitoreo, comunicarlo y así incluirlos en la jornada programada.

Sin otro particular, le saluda atentamente,

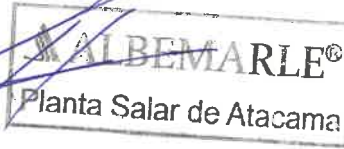

**Manuel Zamora Pizarro**  
**Subgerente Relaciones Comunitarias y**  
**Responsabilidad Corporativa**  
**Albemarle Limitada**

Salar de Atacama, 16 septiembre 2020  
RLPS 293/2020

Señora Amanda Barrera Conzué  
Presidenta Comunidad Atacameña de Peine  
Ref.: Monitoreos Ambientales octubre 2020

Por medio del presente, comunico a usted que en el marco de los compromisos que Albemarle ha adquirido en la RCA 21/2016, se realizarán campañas de monitoreo ambiental en territorios de la Comunidad Atacameña de Peine durante el mes de octubre 2020.

**Jueves 15 de octubre:** Ingresará personal de monitoreo en terreno de Albemarle (un coordinador y 3 ayudantes; Celular: +56 9 3197 4661) a realizar las tareas de: niveles freáticos y limnimétricos, aforos, medición de parámetros in situ, descarga de datos, monitoreo de la interface salina y revisión del funcionamiento de estación hidrometeorológica en el sector denominado **Sistema lagunar Peine interior y Núcleo Peine.**

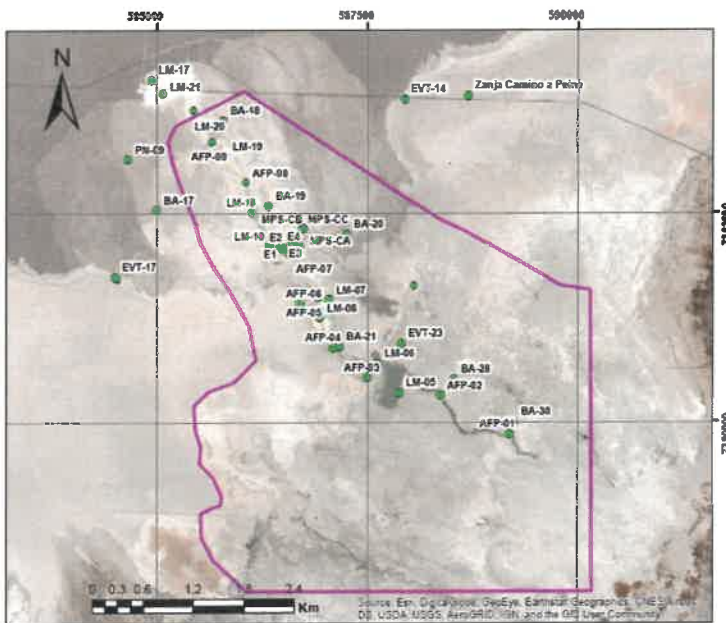



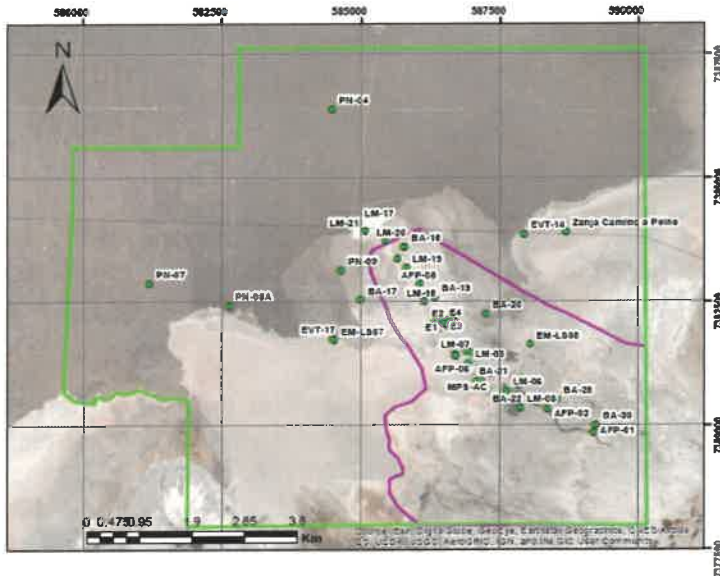

**Albemarle Limitada**  
Avenida Héctor Gómez 975, lote 4  
Antofagasta, Chile

Teléfono: 56-55-2351013  
www.albemarlelitio.cl



Con el objetivo de realizar nuestro trabajo en un escenario de transparencia con las comunidades, es que reiteramos nuestra disposición para que en el caso que algún comunero (a) quisiera participar de las actividades de monitoreo, comunicarlo y así incluirlos en la jornada programada.

Sin otro particular, le saluda atentamente,

  
  
**Manuel Zamora Pizarro**  
**Subgerente Relaciones Comunitarias y**  
**Responsabilidad Corporativa**  
**Albemarle Limitada**

- Archivo RRCC Albemarle Ltda.

Salar de Atacama, 16 septiembre 2020  
RLPS 294/2020

Señora Amanda Barrera Conzué  
Presidenta Comunidad Atacameña de Peine  
Ref.: Monitoreos Ambientales octubre 2020

Por medio del presente, comunico a usted que en el marco de los compromisos que Albemarle ha adquirido en la RCA 21/2016, se realizarán campañas de monitoreo ambiental en territorios de la Comunidad Atacameña de Peine durante el mes de octubre 2020.

**Viernes 16 de octubre:** Ingresará personal de monitoreo en terreno de Albemarle (un coordinador y 3 ayudantes; Celular: +56 9 3197 4661) a realizar las tareas de: niveles freáticos y limnimétricos, aforos, medición de parámetros in situ, descarga de datos, monitoreo de la interface salina y revisión del funcionamiento de estación hidrometeorológica en el sector denominado **Sistema lagunar Peine interior**.

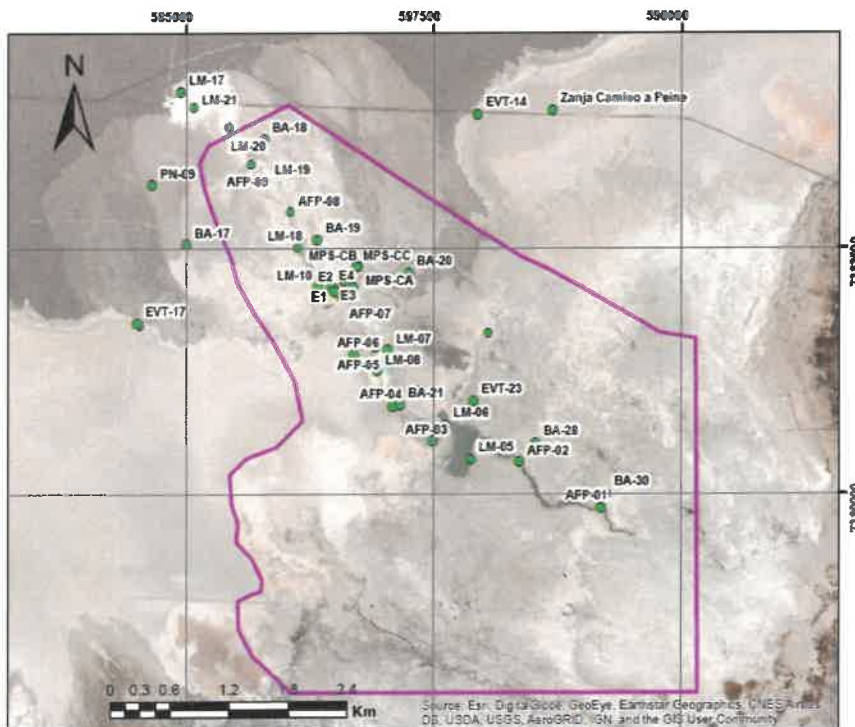



**Albemarle Limitada**

Avenida Héctor Gómez 975, lote 4  
Antofagasta, Chile

Teléfono: 56-55-2351013  
www.albemarlelitio.cl

Con el objetivo de realizar nuestro trabajo en un escenario de transparencia con las comunidades, es que reiteramos nuestra disposición para que en el caso que algún comunero (a) quisiera participar de las actividades de monitoreo, comunicarlo y así incluirlos en la jornada programada.

Sin otro particular, le saluda atentamente,

A handwritten signature in blue ink is written over a rectangular stamp. The stamp contains the Albemarle logo and the text "ALBEMARLE®" and "Planta Salar de Atacama".

**Manuel Zamora Pizarro**  
**Subgerente Relaciones Comunitarias y**  
**Responsabilidad Corporativa**  
**Albemarle Limitada**

- Archivo RRCC Albemarle Ltda.

Salar de Atacama, 16 septiembre 2020  
RLPS 307/2020

Señora Amanda Barrera Conzué  
Presidenta Comunidad Atacameña de Peine  
Ref.: Monitoreos Ambientales octubre 2020

Por medio del presente, comunico a usted que en el marco de los compromisos que Albemarle ha adquirido en la RCA 21/2016, se realizarán campañas de monitoreo ambiental en territorios de la Comunidad Atacameña de Peine durante el mes de octubre 2020.

**Sábado 17 de octubre** Ingresará personal de monitoreo en terreno de Albemarle (un coordinador y 3 ayudantes; Celular: +56 9 3197 4661) a realizar las tareas de: niveles freáticos y limnimétricos, aforos, medición de parámetros in situ, descarga de datos, monitoreo de la interface salina y revisión del funcionamiento de estación hidrometeorológica en el sector denominado **Sistema lagunar La Punta La Brava interior y exterior**.

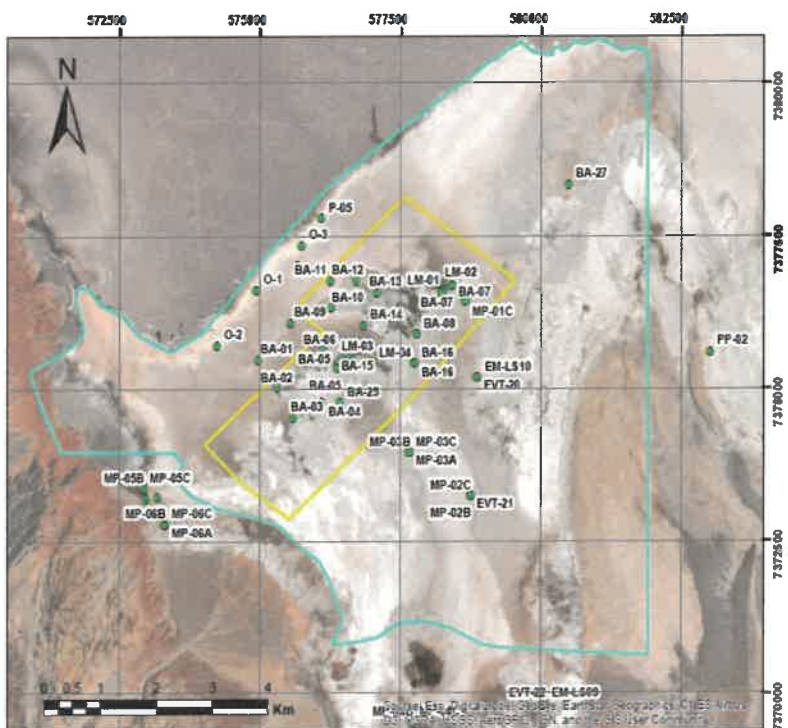



**Albemarle Limitada**

Avenida Héctor Gómez 975, lote 4  
Antofagasta, Chile

Teléfono: 56-55-2351013  
www.albemarlelitio.cl

Con el objetivo de realizar nuestro trabajo en un escenario de transparencia con las comunidades, es que reiteramos nuestra disposición para que en el caso que algún comunero (a) quisiera participar de las actividades de monitoreo, comunicarlo y así incluirlos en la jornada programada.

Sin otro particular, le saluda atentamente,

A handwritten signature in blue ink is written over a rectangular official stamp. The stamp contains the Albemarle logo and the text "ALBEMARLE" and "Planta Salar de Atacama".

**Manuel Zamora Pizarro**  
**Subgerente Relaciones Comunitarias y**  
**Responsabilidad Corporativa**  
**Albemarle Limitada**

- Archivo RRCC Albemarle Ltda.



Salar de Atacama, 16 septiembre 2020  
RLPS 295/2020

Señora Amanda Barrera Conzué  
Presidenta Comunidad Atacameña de Peine  
Ref.: Monitoreos Ambientales octubre 2020

Por medio del presente, comunico a usted que en el marco de los compromisos que Albemarle ha adquirido en la RCA 21/2016, se realizarán campañas de monitoreo ambiental en territorios de la Comunidad Atacameña de Peine durante el mes de octubre 2020.

**Domingo 18 de octubre:** Ingresará personal de monitoreo en terreno de Albemarle (un coordinador y 3 ayudantes; Celular: +56 9 3197 4661) a realizar las tareas de: niveles freáticos y limnimétricos, aforos, medición de parámetros in situ, descarga de datos, monitoreo de la interface salina y revisión del funcionamiento de estación hidrometeorológica en el sector denominado **Sistema lagunar La Punta La Brava interior y exterior.**

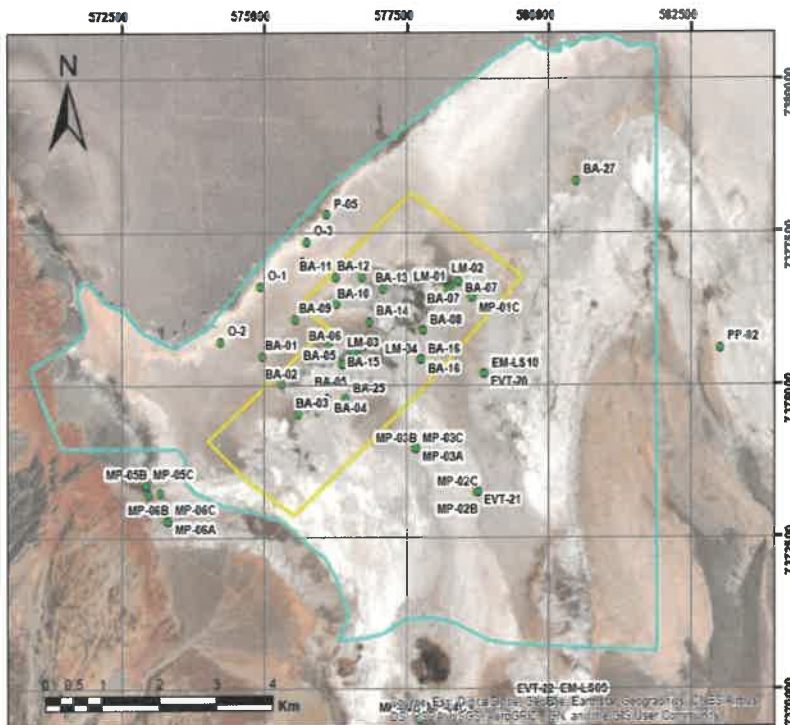



**Albemarle Limitada**

Avenida Héctor Gómez 975, lote 4  
Antofagasta, Chile

Teléfono: 56-55-2351013  
www.albemarlelitio.cl

Con el objetivo de realizar nuestro trabajo en un escenario de transparencia con las comunidades, es que reiteramos nuestra disposición para que en el caso que algún comunero (a) quisiera participar de las actividades de monitoreo, comunicarlo y así incluirlos en la jornada programada.

Sin otro particular, le saluda atentamente,

A handwritten signature in blue ink is written over a rectangular stamp. The stamp contains the Albemarle logo and the text "ALBEMARLE®" and "Planta Salar de Atacama".

**Manuel Zamora Pizarro**  
**Subgerente Relaciones Comunitarias y**  
**Responsabilidad Corporativa**  
**Albemarle Limitada**

- Archivo RRCC Albemarle Ltda.

Salar de Atacama, 16 septiembre 2020  
RLPS 296/2020

Señora Amanda Barrera Conzué  
Presidenta Comunidad Atacameña de Peine  
Ref.: Monitoreos Ambientales octubre 2020

Por medio del presente, comunico a usted que en el marco de los compromisos que Albemarle ha adquirido en la RCA 21/2016, se realizarán campañas de monitoreo ambiental en territorios de la Comunidad Atacameña de Peine durante el mes de octubre 2020.

**Lunes 19 de octubre** Ingresará personal de monitoreo en terreno de Albemarle (un coordinador y 3 ayudantes; Celular: +56 9 3197 4661) a realizar las tareas de: niveles freáticos y limnimétricos, aforos, medición de parámetros in situ, descarga de datos, monitoreo de la interface salina y revisión del funcionamiento de estación hidrometeorológica en el sector denominado **Núcleo Peine**.

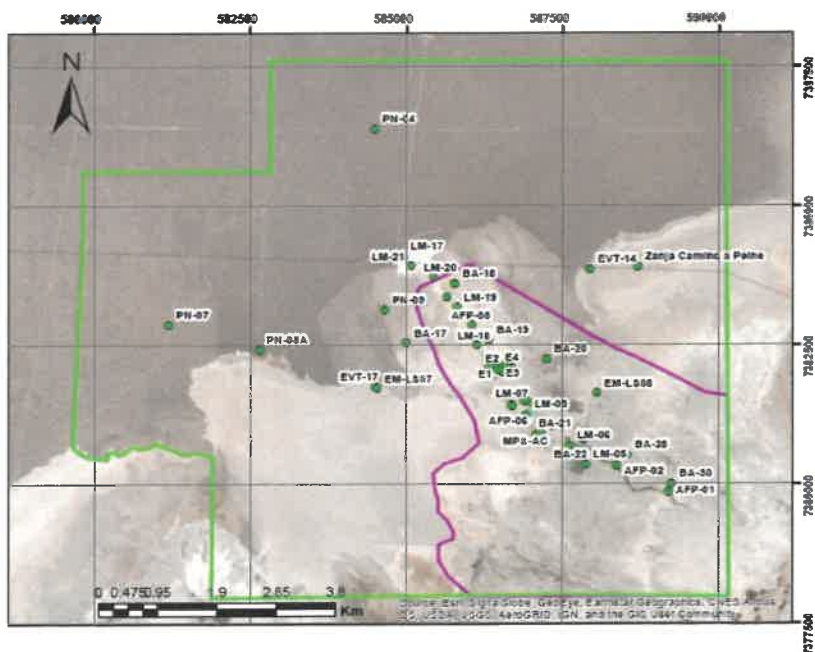



**Albemarle Limitada**

Avenida Héctor Gómez 975, lote 4  
Antofagasta, Chile

Teléfono: 56-55-2351013  
www.albemarlelitio.cl

Con el objetivo de realizar nuestro trabajo en un escenario de transparencia con las comunidades, es que reiteramos nuestra disposición para que en el caso que algún comunero (a) quisiera participar de las actividades de monitoreo, comunicarlo y así incluirlos en la jornada programada.

Sin otro particular, le saluda atentamente,

A handwritten signature in blue ink is written over a rectangular stamp. The stamp contains the Albemarle logo and the text "ALBEMARLE®" and "Planta Salar de Atacama".

**Manuel Zamora Pizarro**  
**Subgerente Relaciones Comunitarias y**  
**Responsabilidad Corporativa**  
**Albemarle Limitada**

- Archivo RRCC Albemarle Ltda.

Salar de Atacama, 16 septiembre 2020  
RLPS 297/2020

Señora Amanda Barrera Conzué  
Presidenta Comunidad Atacameña de Peine  
Ref.: Monitoreos Ambientales octubre 2020

Por medio del presente, comunico a usted que en el marco de los compromisos que Albemarle ha adquirido en la RCA 21/2016, se realizarán campañas de monitoreo ambiental en territorios de la Comunidad Atacameña de Peine durante el mes de octubre 2020.

**Miércoles 21 de octubre:** Ingresará personal de monitoreo en terreno de Albemarle (un coordinador y 3 ayudantes; Celular: +56 9 3197 4661) a realizar las tareas de: niveles freáticos y limnimétricos, aforos, medición de parámetros in situ, descarga de datos y monitoreo de la interface salina en el sector denominado **La Punta La Brava Exterior Interior**.

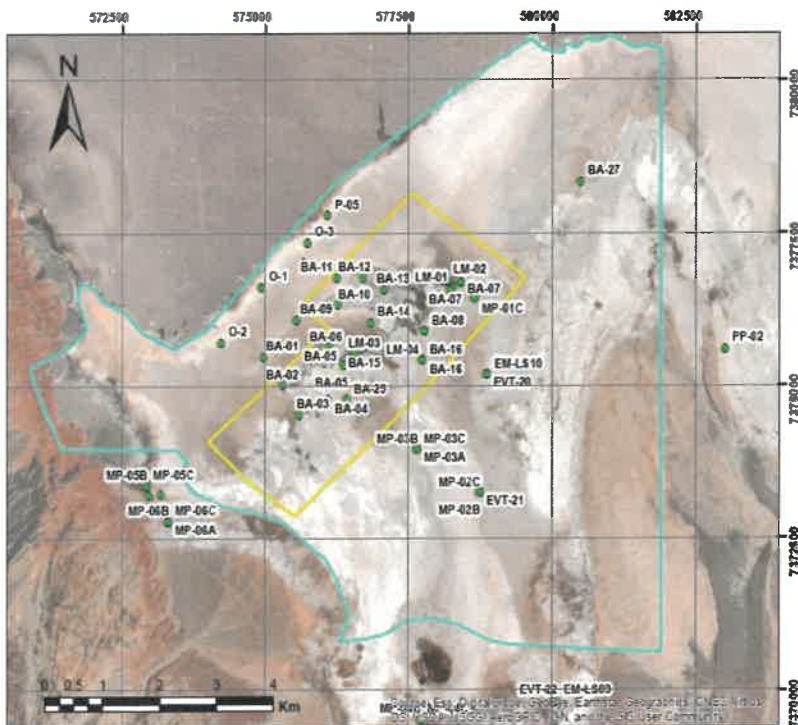



**Albemarle Limitada**

Avenida Héctor Gómez 975, lote 4  
Antofagasta, Chile

Teléfono: 56-55-2351013  
www.albemarlelitio.cl

Con el objetivo de realizar nuestro trabajo en un escenario de transparencia con las comunidades, es que reiteramos nuestra disposición para que en el caso que algún comunero (a) quisiera participar de las actividades de monitoreo, comunicarlo y así incluirlos en la jornada programada.

Sin otro particular, le saluda atentamente,

A handwritten signature in blue ink is written over a rectangular stamp. The stamp contains the Albemarle logo and the text "ALBEMARLE®" and "Planta Salar de Atacama".

**Manuel Zamora Pizarro**  
**Subgerente Relaciones Comunitarias y**  
**Responsabilidad Corporativa**  
**Albemarle Limitada**

- Archivo RRCC Albemarle Ltda.

Salar de Atacama, 16 septiembre 2020  
RLPS 308/2020

Señora Amanda Barrera Conzué  
Presidenta Comunidad Atacameña de Peine  
Ref.: Monitoreos Ambientales octubre 2020

Por medio del presente, comunico a usted que en el marco de los compromisos que Albemarle ha adquirido en la RCA 21/2016, se realizarán campañas de monitoreo ambiental en territorios de la Comunidad Atacameña de Peine durante el mes de octubre 2020.

**Jueves 22 de octubre:** Ingresará personal de monitoreo en terreno de Albemarle (un coordinador y 3 ayudantes; Celular: +56 9 3197 4661) a realizar las tareas de: niveles freáticos y limnimétricos, aforos, medición de parámetros in situ, toma de muestras ETFA, descarga de datos y monitoreo de la interface salina en el sector denominado **Tilopozo**.

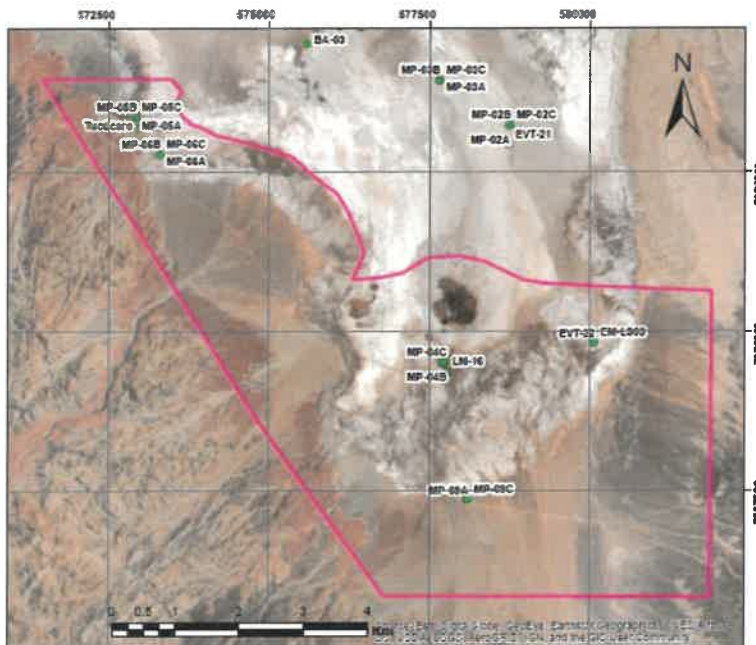



**Albemarle Limitada**

Avenida Héctor Gómez 975, lote 4  
Antofagasta, Chile

Teléfono: 56-55-2351013  
www.albemarlelitio.cl

Con el objetivo de realizar nuestro trabajo en un escenario de transparencia con las comunidades, es que reiteramos nuestra disposición para que en el caso que algún comunero (a) quisiera participar de las actividades de monitoreo, comunicarlo y así incluirlos en la jornada programada.

Sin otro particular, le saluda atentamente,

A handwritten signature in blue ink is written over a rectangular stamp. The stamp contains the text "ALBEMARLE" and "Planta Salar de Atacama".

**Manuel Zamora Pizarro**  
**Subgerente Relaciones Comunitarias y**  
**Responsabilidad Corporativa**  
**Albemarle Limitada**

- Archivo RRCC Albemarle Ltda.



Salar de Atacama, 16 septiembre 2020  
RLPS 298/2020

Señora Amanda Barrera Conzué  
Presidenta Comunidad Atacameña de Peine  
Ref.: Monitoreos Ambientales octubre 2020

Por medio del presente, comunico a usted que en el marco de los compromisos que Albemarle ha adquirido en la RCA 21/2016, se realizarán campañas de monitoreo ambiental en territorios de la Comunidad Atacameña de Peine durante el mes de octubre 2020.

**Viernes 23 de octubre:** Ingresará personal de monitoreo en terreno de Albemarle (un coordinador y 3 ayudantes; Celular: +56 9 3197 4661) a realizar las tareas de: niveles freáticos y limnimétricos, aforos, medición de parámetros in situ, toma de muestras ETFA, descarga de datos y monitoreo de la interface salina en el sector denominado **Borde este**.

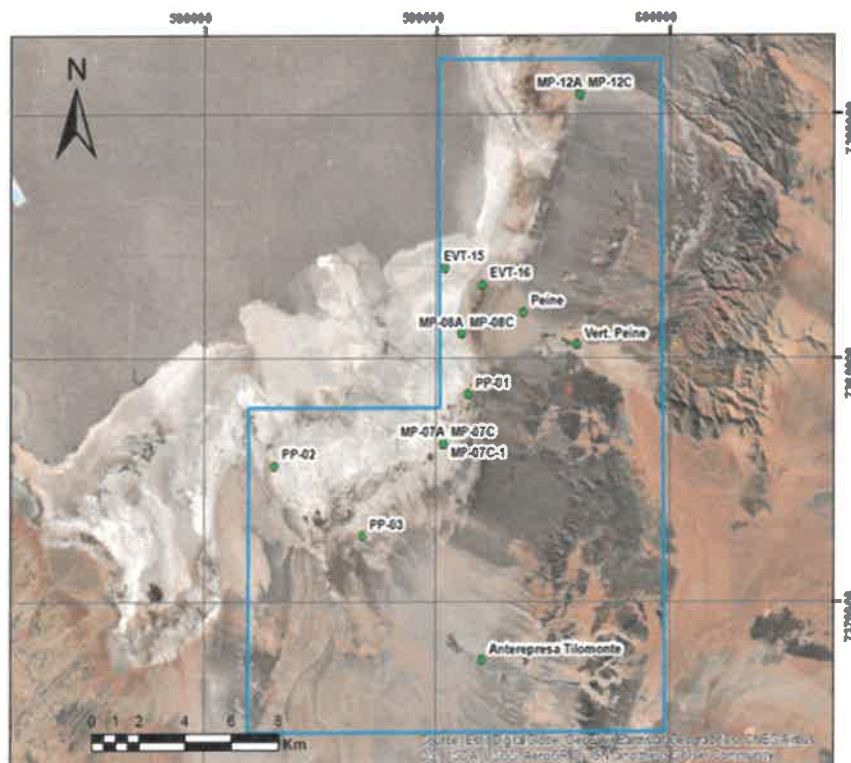



**Albemarle Limitada**

Avenida Héctor Gómez 975, lote 4  
Antofagasta, Chile

Teléfono: 56-55-2351013  
www.albemarlelitio.cl

Con el objetivo de realizar nuestro trabajo en un escenario de transparencia con las comunidades, es que reiteramos nuestra disposición para que en el caso que algún comunero (a) quisiera participar de las actividades de monitoreo, comunicarlo y así incluirlos en la jornada programada.

Sin otro particular, le saluda atentamente,

A handwritten signature in blue ink is written over a rectangular stamp. The stamp contains the Albemarle logo, the word "ALBEMARLE" with a registered trademark symbol, and the text "Planta Salar de Atacama".

**Manuel Zamora Pizarro**  
**Subgerente Relaciones Comunitarias y**  
**Responsabilidad Corporativa**  
**Albemarle Limitada**

- Archivo RRCC Albemarle Ltda.

Salar de Atacama, 16 septiembre 2020  
RLPS 299/2020

Señora Amanda Barrera Conzué  
Presidenta Comunidad Atacameña de Peine  
Ref.: Monitoreos Ambientales octubre 2020

Por medio del presente, comunico a usted que en el marco de los compromisos que Albemarle ha adquirido en la RCA 21/2016, se realizarán campañas de monitoreo ambiental en territorios de la Comunidad Atacameña de Peine durante el mes de octubre 2020.

**Sábado 24 de octubre:** Ingresará personal de monitoreo en terreno de Albemarle (un coordinador y 3 ayudantes; Celular: +56 9 3197 4661) a realizar las tareas de: niveles freáticos y limnimétricos, aforos, medición de parámetros in situ, toma de muestras ETFA, descarga de datos y monitoreo de la interface salina en el sector denominado **Tilopozo, Peine Interior y Núcleo Peine.**

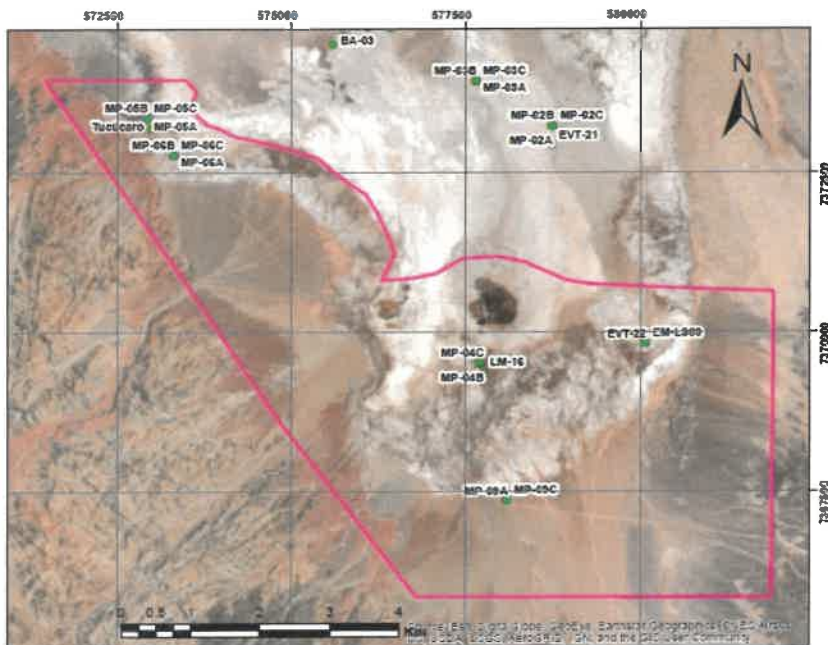



Albemarle Limitada  
Avenida Héctor Gómez 975, lote 4  
Antofagasta, Chile

Teléfono: 56-55-2351013  
www.albemarlelitio.cl

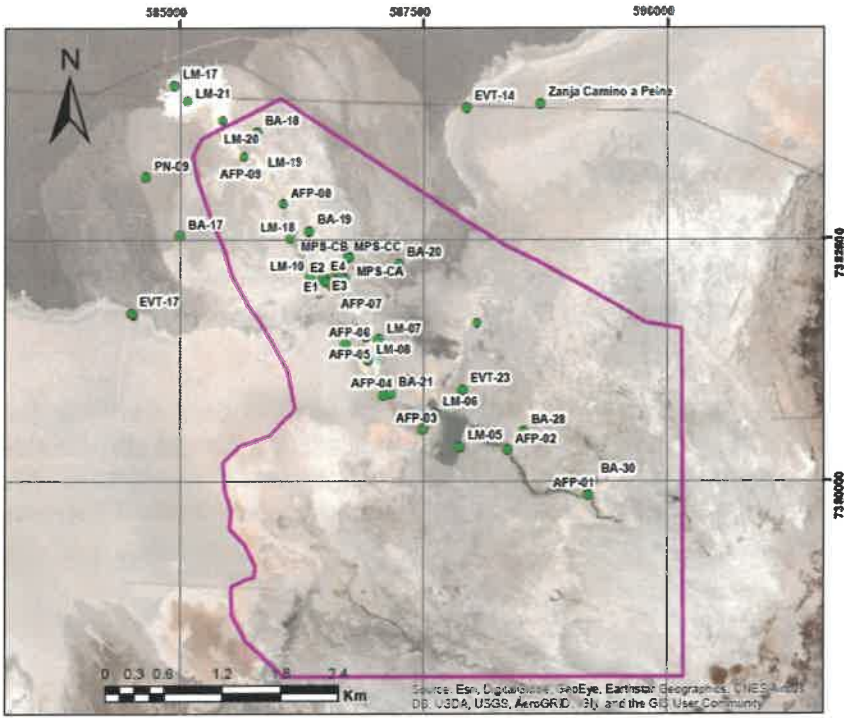

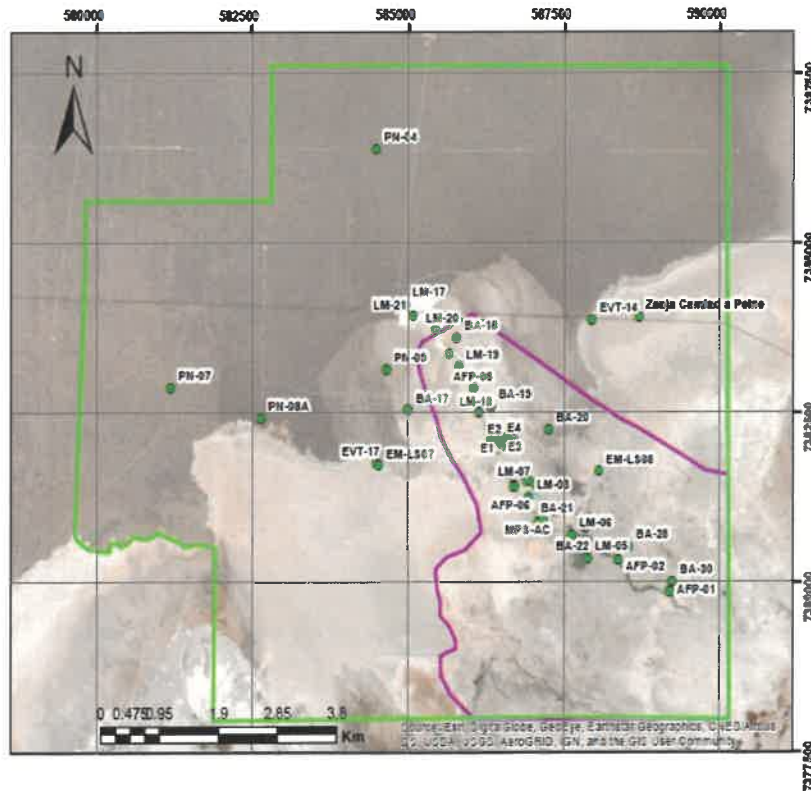

Con el objetivo de realizar nuestro trabajo en un escenario de transparencia con las comunidades, es que reiteramos nuestra disposición para que en el caso que algún comunero (a) quisiera participar de las actividades de monitoreo, comunicarlo y así incluirlos en la jornada programada.

Sin otro particular, le saluda atentamente,

  
**Manuel Zamora Pizarro**  
Subgerente Relaciones Comunitarias y  
Responsabilidad Corporativa  
Albemarle Limitada



Salar de Atacama, 16 septiembre 2020  
RLPS 300/2020

Señora Amanda Barrera Conzué  
Presidenta Comunidad Atacameña de Peine  
Ref.: Monitoreos Ambientales octubre 2020

Por medio del presente, comunico a usted que en el marco de los compromisos que Albemarle ha adquirido en la RCA 21/2016, se realizarán campañas de monitoreo ambiental en territorios de la Comunidad Atacameña de Peine durante el mes de octubre 2020.

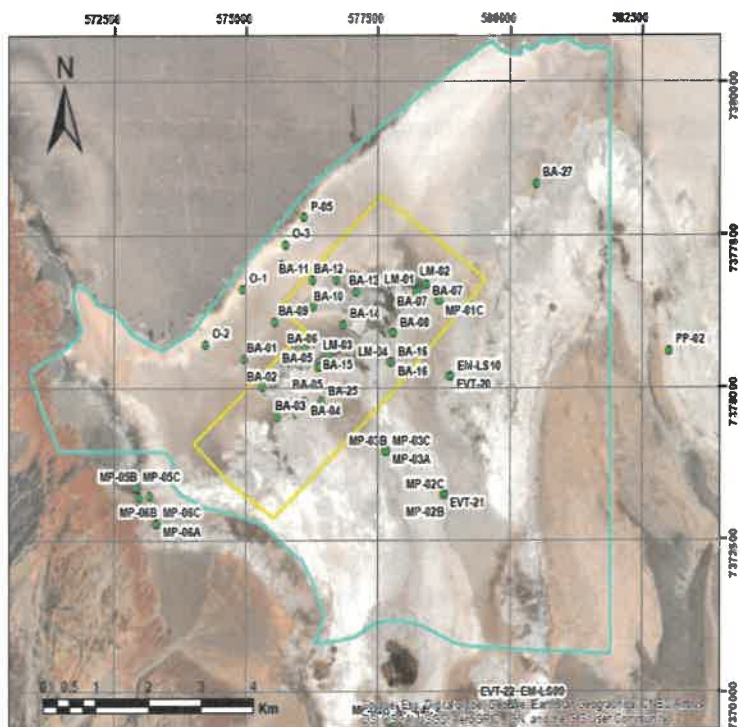

**Domingo 25 de octubre:** Ingresará personal de monitoreo en terreno de Albemarle (un coordinador y 3 ayudantes; Celular: +56 9 3197 4661) a realizar las tareas de: niveles freáticos y limnimétricos, aforos, medición de parámetros in situ, toma de muestras ETFA, descarga de datos, monitoreo de la interface salina y revisión del funcionamiento de estación hidrometeorológica en el sector denominado **Sistema lagunar La Punta La Brava interior y exterior y Borde este.**

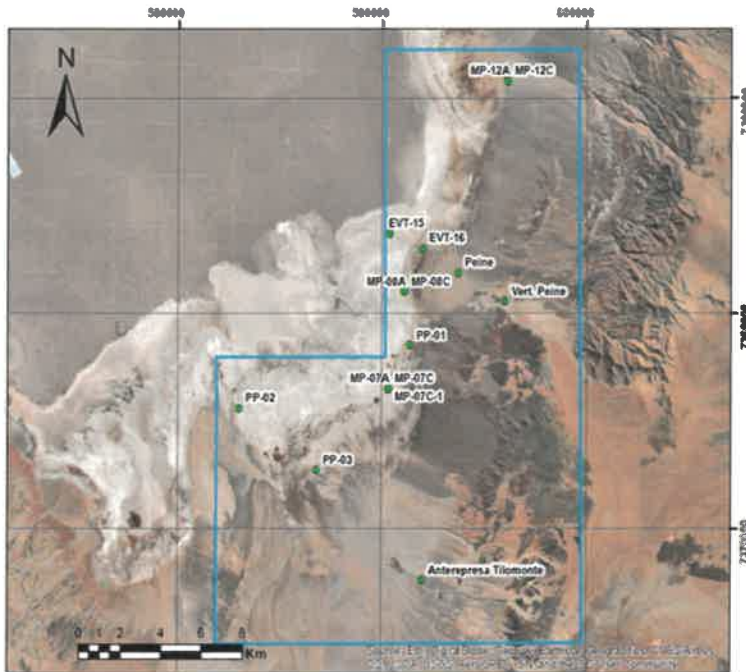

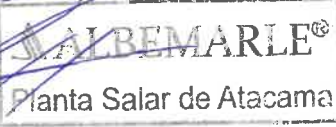

Con el objetivo de realizar nuestro trabajo en un escenario de transparencia con las comunidades, es que reiteramos nuestra disposición para que en el caso que algún comunero (a) quisiera participar de las actividades de monitoreo, comunicarlo y así incluirlos en la jornada programada.

Sin otro particular, le saluda atentamente,



**Manuel Zamora Pizarro**  
**Subgerente Relaciones Comunitarias y**  
**Responsabilidad Corporativa**  
**Albemarle Limitada**

Albemarle Limitada

Avenida Héctor Gómez 975, lote 4  
Antofagasta, Chile

Teléfono: 56-55-2351013

www.albemarlelitio.cl

Salar de Atacama, 16 septiembre 2020  
RLPS 301/2020

Señora Amanda Barrera Conzué  
Presidenta Comunidad Atacameña de Peine  
Ref.: Monitoreos Ambientales octubre 2020

Por medio del presente, comunico a usted que en el marco de los compromisos que Albemarle ha adquirido en la RCA 21/2016, se realizarán campañas de monitoreo ambiental en territorios de la Comunidad Atacameña de Peine durante el mes de octubre 2020.

**Lunes 26 de octubre:** Ingresará personal de monitoreo en terreno de Albemarle (un coordinador y 3 ayudantes; Celular: +56 9 3197 4661) a realizar las tareas de: niveles freáticos y limnimétricos, aforos, medición de parámetros in situ, descarga de datos y monitoreo de la interface salina en el sector denominado **Peine interior**.

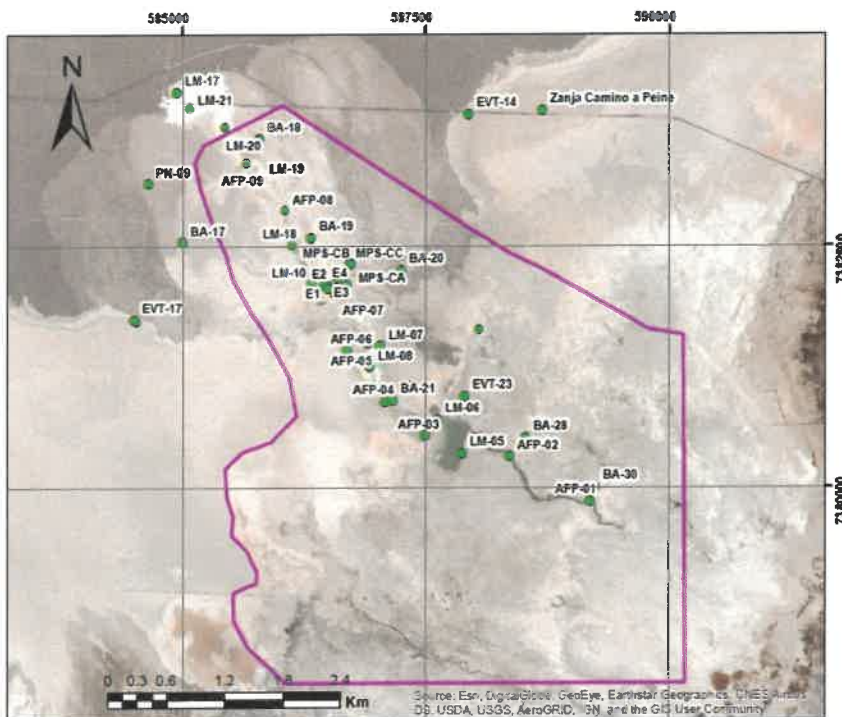

Con el objetivo de realizar nuestro trabajo en un escenario de transparencia con las comunidades, es que reiteramos nuestra disposición para que en el caso que algún





**Albemarle Limitada**

Avenida Héctor Gómez 975, lote 4  
Antofagasta, Chile

Teléfono: 56-55-2351013  
www.albemarlelitio.cl

comunero (a) quisiera participar de las actividades de monitoreo, comunicarlo y así incluirlos en la jornada programada.

Sin otro particular, le saluda atentamente,

A handwritten signature in blue ink is written over a rectangular stamp. The stamp contains the Albemarle logo and the text "ALBEMARLE®" and "Planta Salar de Atacama".

**Manuel Zamofa Pizarro**  
**Subgerente Relaciones Comunitarias y**  
**Responsabilidad Corporativa**  
**Albemarle Limitada**

- Archivo RRCC Albemarle Ltda.

Salar de Atacama, 16 septiembre 2020  
RLPS 309/2020

Señora Amanda Barrera Conzué  
Presidenta Comunidad Atacameña de Peine  
Ref.: Monitoreos Ambientales octubre 2020

Por medio del presente, comunico a usted que en el marco de los compromisos que Albemarle ha adquirido en la RCA 21/2016, se realizarán campañas de monitoreo ambiental en territorios de la Comunidad Atacameña de Peine durante el mes de octubre 2020.

**Viernes 30 de octubre:** Ingresará personal de monitoreo en terreno de Albemarle (un coordinador y 3 ayudantes; Celular: +56 9 3197 4661) a realizar las tareas de: niveles freáticos y limnimétricos, aforos, medición de parámetros in situ, descarga de datos, monitoreo de la interface salina y revisión del funcionamiento de estación hidrometeorológica en el sector denominado **Sistema lagunar La Punta La Brava Exterior Interior**.

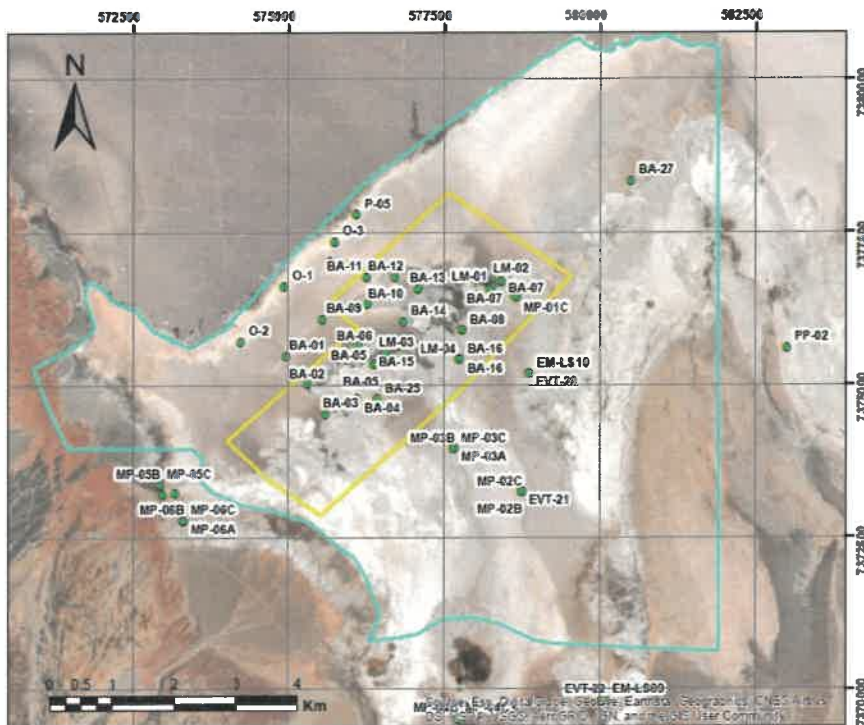



**Albemarle Limitada**

Avenida Héctor Gómez 975, lote 4  
Antofagasta, Chile

Teléfono: 56-55-2351013  
www.albemarlelitio.cl

Con el objetivo de realizar nuestro trabajo en un escenario de transparencia con las comunidades, es que reiteramos nuestra disposición para que en el caso que algún comunero (a) quisiera participar de las actividades de monitoreo, comunicarlo y así incluirlos en la jornada programada.

Sin otro particular, le saluda atentamente,

A handwritten signature in blue ink is written over a rectangular stamp. The stamp contains the Albemarle logo and the text "ALBEMARLE®" and "Planta Salar de Atacama".

**Manuel Zamora Pizarro**  
**Subgerente Relaciones Comunitarias y**  
**Responsabilidad Corporativa**  
**Albemarle Limitada**

- Archivo RRCC Albemarle Ltda.

Salar de Atacama, 16 septiembre 2020  
RLPS 304/2020

Señora Amanda Barrera Conzué  
Presidenta Comunidad Atacameña de Peine  
Ref.: Monitoreos Ambientales octubre 2020

Por medio del presente, comunico a usted que en el marco de los compromisos que Albemarle ha adquirido en la RCA 21/2016, se realizarán campañas de monitoreo ambiental en territorios de la Comunidad Atacameña de Peine durante el mes de octubre 2020.

**Sábado 31 de octubre:** Ingresará personal de monitoreo en terreno de Albemarle (un coordinador y 3 ayudantes; Celular: +56 9 3197 4661) a realizar las tareas de: niveles freáticos y limnimétricos, aforos, medición de parámetros in situ, descarga de datos y monitoreo de la interface salina en el sector denominado **Borde este y Tilopozo**.

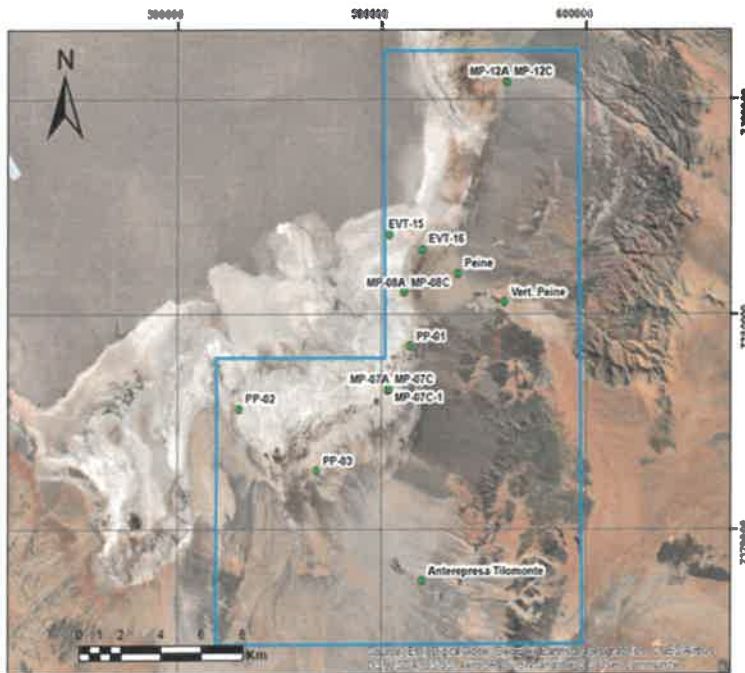

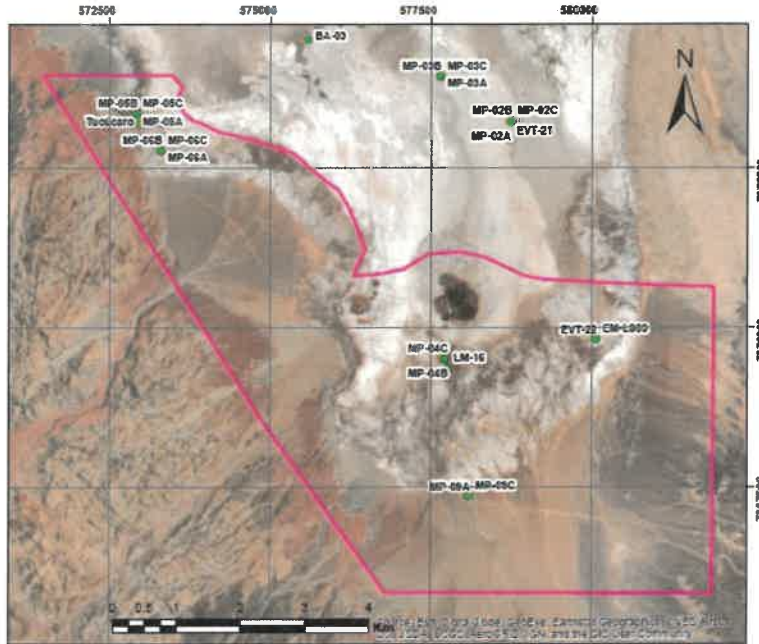

Con el objetivo de realizar nuestro trabajo en un escenario de transparencia con las comunidades, es que reiteramos nuestra disposición para que en el caso que algún comunero (a) quisiera participar de las actividades de monitoreo, comunicarlo y así incluirlos en la jornada programada.

Sin otro particular, le saluda atentamente,



**Manuel Zamora Pizarro**  
**Subgerente Relaciones Comunitarias y**  
**Responsabilidad Corporativa**  
**Albemarle Limitada**

Salar de Atacama, 16 septiembre 2020  
RLPS 302/2020

Señora Amanda Barrera Conzué  
Presidenta Comunidad Atacameña de Peine  
Ref.: Monitoreos Ambientales Bioticos octubre 2020

Por medio del presente, comunico a usted que en el marco de los compromisos que Albemarle ha adquirido en la RCA 21/2016, se realizarán campañas de monitoreo ambiental en territorios de la Comunidad Atacameña de Peine durante el mes de octubre 2020.

### **MONITOREO DE VEGETACIÓN AZONAL:**

**Viernes 30 de octubre:** Personal de la Consultora Ausenco, liderados por Patricio Olivares, Ingeniero Forestal (Teléfono: +56 9 8709 7872); realizarían las actividades de: Colecta de semillas y muestras vegetales, además de revisión de estado fenológico en algunos puntos ubicados en el sector de Tilopozo.



Salar de Atacama, 16 septiembre 2020  
RLPS 303/2020

Señora Amanda Barrera Conzué  
Presidenta Comunidad Atacameña de Peine  
Ref.: Monitoreos Ambientales Bioticos octubre 2020

Por medio del presente, comunico a usted que en el marco de los compromisos que Albemarle ha adquirido en la RCA 21/2016, se realizarán campañas de monitoreo ambiental en territorios de la Comunidad Atacameña de Peine durante el mes de octubre 2020.

**Sábado 31 de octubre:** Personal de la Consultora Ausenco, liderados por Patricio Olivares, Ingeniero Forestal (Teléfono: +56 9 8709 7872); realizarían las actividades de: Colecta de semillas y muestras vegetales, además de revisión de estado fenológico en algunos puntos ubicados en el sector de P6.



**Albemarle Limitada**

Avenida Héctor Gómez 975, lote 4  
Antofagasta, Chile

Teléfono: 56-55-2351013

[www.albemarlelitio.cl](http://www.albemarlelitio.cl)

Salar de Atacama, 16 septiembre 2020  
RLPS 305/2020

Señora Amanda Barrera Conzué  
Presidenta Comunidad Atacameña de Peine  
Ref.: Monitoreos Ambientales Bioticos octubre 2020

Por medio del presente, comunico a usted que en el marco de los compromisos que Albemarle ha adquirido en la RCA 21/2016, se realizarán campañas de monitoreo ambiental en territorios de la Comunidad Atacameña de Peine durante el mes de octubre 2020.

**Sábado 31 de octubre:** Personal de la Consultora Ausenco, liderados por Patricio Olivares, Ingeniero Forestal (Teléfono: +56 9 8709 7872); realizarían las actividades de: Colecta de semillas y muestras vegetales, además de revisión de estado fenológico en algunos puntos ubicados en sector aledaño al campamento SQM.

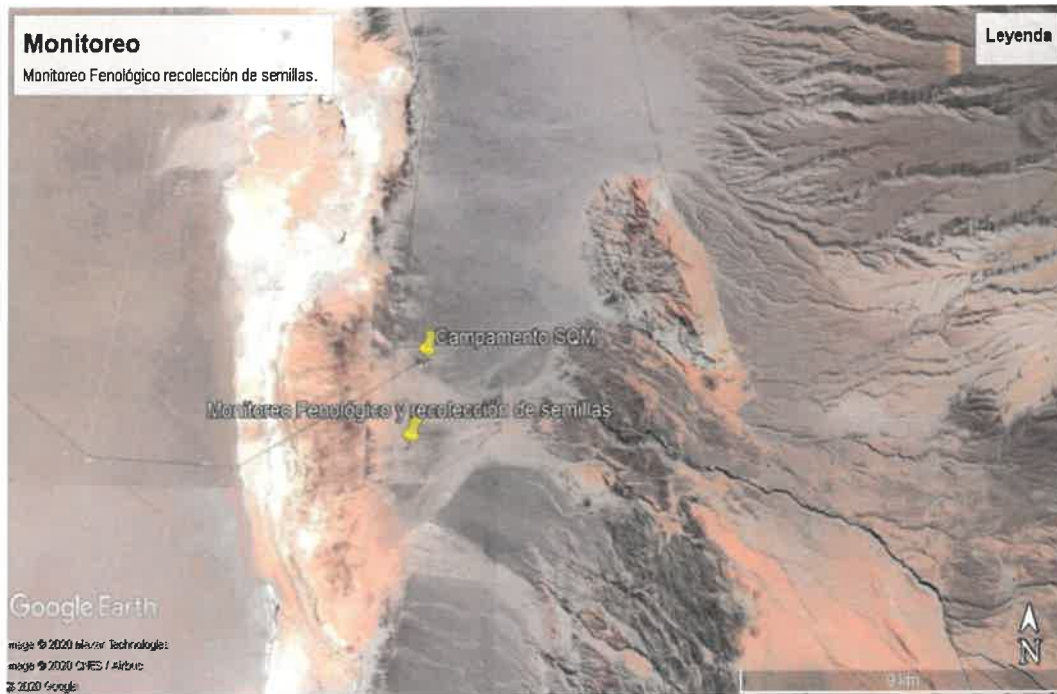

Con el objetivo de realizar nuestro trabajo en un escenario de transparencia con las comunidades, es que reiteramos nuestra disposición para que en el caso que algún comunero (a) quisiera participar de las actividades de monitoreo, comunicarlo y así incluirlos en la jornada programada.





**Albemarle Limitada**

Avenida Héctor Gómez 975, lote 4  
Antofagasta, Chile

Teléfono: 56-55-2351013

www.albemarlelitio.cl

Salar de Atacama, 16 septiembre 2020  
RLPS 312/2020

Señora  
Jesie Ayabire  
Presidenta Comunidad Atacameña de Solor  
Ref.: Monitoreos Ambientales octubre 2020

Por medio del presente, comunico a usted que en el marco de los compromisos que Albemarle ha adquirido en la RCA 21/2016, se realizarán campañas de monitoreo ambiental en territorios de la Comunidad Atacameña de Solor durante el mes de mayo 2020.

**Miércoles 28 de octubre:** Ingresará personal de monitoreo en terreno de Albemarle (un coordinador y 3 ayudantes; Celular: +56 9 3197 4661) a realizar tareas de: descarga datos Estación Hidrometeorológica, sector denominado **Santuario de la Naturaleza Laguna Tebenquiche y sector aledaño a Laguna Cejar.**

Con el objetivo de realizar nuestro trabajo en un escenario de transparencia con las comunidades, es que reiteramos nuestra disposición para que en el caso que algún comunero (a) quisiera participar de las actividades de monitoreo, comunicarlo y así incluirlos en la jornada programada.

Sin otro particular, le saluda atentamente,

**Manuel Zamora Pizarro**  
**Subgerente de Relaciones Comunitarias y**  
**Responsabilidad Corporativa**  
**Albemarle Limitada**

- Archivo RRCC Albemarle Ltda.



**Albemarle Limitada**

Avenida Héctor Gómez Cobo 975, lote 4  
Antofagasta, Chile

Teléfono: 56-55-2351013  
www.albemarlelitio.cl

**ALB-GMA-2020-CONAF-009**

**Mat.: Plan de Seguimiento Ambiental. Variables hídricas y bióticas, Res. Exenta N° 21/2016 (RCA).**

**Ref.: Solicitud de permisos de ingreso a Reserva Nacional Los Flamencos y acompañamiento por parte de personal CONAF y Comunidad de Toconao, durante las actividades de monitoreo a realizar en octubre, noviembre y diciembre 2020 en Sector Soncor.**

Antofagasta, 03 de septiembre 2020

Señores

**CONAF y COMUNIDAD DE TOCONAO**

Oficina Regional y Sede Comunal de la Comunidad

**ANTOFAGASTA Y TOCONAO**

Estimados Director y Directorio de la comunidad,

Por medio de la presente, quisiéramos solicitar los días que se listan a continuación para realizar las actividades asociadas con el monitoreo de las variables correspondiente al Plan de seguimiento Ambiental, Plan de Manejo Biótico y Compromisos Voluntarios de la empresa Albemarle durante los meses de octubre, noviembre y diciembre 2020 dentro de la Reserva Nacional de Los Flamencos, Sector Soncor; cumpliendo así con lo establecido en nuestra RCA 021/2016 para este sector, respecto a los monitoreos ambientales de las componentes hídricas y bióticas a monitorear en el cuarto trimestre de 2020.

A continuación, se detalla el personal y actividad a realizar en estos días:



**Albemarle Limitada**

Avenida Héctor Gómez Cobo 975, lote 4  
Antofagasta, Chile

Teléfono: 56-55-2351013  
[www.albemarlelitio.cl](http://www.albemarlelitio.cl)

**Actividades mes OCTUBRE:**

✓ **Jueves 8 de octubre:**

Medición de niveles limnimétricos y medición de nivel piezométrico (requerido por RCA 021/2016): Actividad que será realizada por personal de Albemarle (Coordinador de Terreno, Teléfono: +56 9 65097904).

Revisión del funcionamiento de la estación hidrometeorológica EM-LS03 (requerido por RCA 021/2016): Este punto se encuentra en el sector de acceso al centro turístico de Chaxa. Actividad que será realizada por personal de Albemarle (Coordinador de Terreno con dos ayudantes, Teléfono: +56 9 65097904).

✓ **Viernes 23 de octubre:**

Medición de niveles limnimétricos y medición de nivel piezométrico (requerido por RCA 021/2016): Actividad que será realizada por personal de Albemarle (Coordinador de Terreno con dos ayudantes, Teléfono: +56 9 65097904).

Revisión del funcionamiento de la estación hidrometeorológica EM-LS03 (requerido por RCA 021/2016): Este punto se encuentra en el sector de acceso al centro turístico de Chaxa. Actividad que será realizada por personal de Albemarle (Coordinador de Terreno con dos ayudantes, Teléfono: +56 9 65097904).

Muestreo de Calidad de Agua superficial y subterránea (requerido por RCA 021/2016): Actividad que será realizada por personal de Albemarle y empresa ETFA (Coordinador de Terreno con dos personas de la ETFA; Teléfono: +56 9 65097904).

✓ **Miércoles 28 de octubre:**

Prospección y colecta de semillas. Se evalúa en terreno estado fenológico de especies de flora de interés y se colectan semillas. Actividad que será realizada por personal de Albemarle y AUSENCO (Patricio Olivares de líder y Coordinador de Terreno Albemarle; Teléfono: +56 9 65097904).



**Albemarle Limitada**

Avenida Héctor Gómez Cobo 975, lote 4  
Antofagasta, Chile

Teléfono: 56-55-2351013  
www.albemarlelitio.cl

**Actividades mes NOVIEMBRE**

✓ **Lunes 9 de noviembre**

Medición de niveles limnimétricos y medición de nivel piezométrico (requerido por RCA 021/2016): Actividad que será realizada por personal de Albemarle (Coordinador de Terreno, Teléfono: +56 9 65097904).

Revisión del funcionamiento de la estación hidrometeorológica EM-LS03 (requerido por RCA 021/2016): Este punto se encuentra en el sector de acceso al centro turístico de Chaxa. Actividad que será realizada por personal de Albemarle (Coordinador de Terreno con dos ayudantes, Teléfono: +56 9 65097904).

✓ **Viernes 27 de noviembre**

Medición de niveles limnimétricos y medición de nivel piezométrico (requerido por RCA 021/2016): Actividad que será realizada por personal de Albemarle (Coordinador de Terreno con dos ayudantes, Teléfono: +56 9 65097904).

Revisión del funcionamiento de la estación hidrometeorológica EM-LS03 (requerido por RCA 021/2016): Este punto se encuentra en el sector de acceso al centro turístico de Chaxa. Actividad que será realizada por personal de Albemarle (Coordinador de Terreno con dos ayudantes, Teléfono: +56 9 65097904).

Muestreo de Calidad de Agua superficial y subterránea (requerido por RCA 021/2016): Actividad que será realizada por personal de Albemarle y empresa ETFA (Coordinador de Terreno con dos personas de la ETFA; Teléfono: +56 9 65097904).

**Albemarle Limitada**

Avenida Héctor Gómez Cobo 975, lote 4  
Antofagasta, Chile

Teléfono: 56-55-2351013  
www.albemarlelitio.cl

**Actividades mes DICIEMBRE****✓ Martes 8 de diciembre:**

Medición de niveles limnimétricos y medición de nivel piezométrico (requerido por RCA 021/2016): Actividad que será realizada por personal de Albemarle (Coordinador de Terreno con dos ayudantes, Teléfono: +56 9 65097904).

Revisión del funcionamiento de la estación hidrometeorológica EM-LS03 (requerido por RCA 021/2016): Este punto se encuentra en el sector de acceso al centro turístico de Chaxa. Actividad que será realizada por personal de Albemarle (Coordinador de Terreno con dos ayudantes, Teléfono: +56 9 65097904).

Medición de Evapotranspiración mediante la metodología de domo (requerido por RCA 021/2016): Estos puntos se encuentran fuera de los límites de la Reserva Nacional de Los Flamencos, Sector Soncor, se ubican al costado del camino principal a la Reserva de Chaxa. Actividad que será realizada por personal de Albemarle (Coordinador de Terreno y 3 ayudantes Teléfono: +56 9 65097904).

**✓ Miércoles 9 de diciembre:**

Medición de Evapotranspiración mediante la metodología de domo (requerido por RCA 021/2016): Estos puntos se encuentran fuera de los límites de la Reserva Nacional de Los Flamencos, Sector Soncor, se ubican al costado del camino principal a la Reserva de Chaxa. Actividad que será realizada por personal de Albemarle (Coordinador de Terreno y 3 ayudantes Teléfono: +56 9 65097904).

**✓ Jueves 17 de diciembre:**

Toma de Puntos de validación de Superficies de Lagunas (requerido por RCA 021/2016); así como Metodología de sobrevuelo de las superficies lagunares con apoyo de drones (metodología complementaria a la variable de determinación de cobertura lagunar de la RCA 021/2016 y con solicitud de permiso de investigación). Actividad que será realizada por tres personas Teléfono: +56 9 65097904).

**✓ Viernes 18 de diciembre:**

Toma de Puntos de validación de Superficies de Lagunas (requerido por RCA 021/2016); así como Metodología de sobrevuelo de las superficies lagunares con apoyo de drones (metodología complementaria a la variable de determinación de cobertura lagunar de la RCA 021/2016 y con solicitud de permiso de investigación). Actividad que será realizada por tres personas Teléfono: +56 9 65097904).



**Albemarle Limitada**

Avenida Héctor Gómez Cobo 975, lote 4  
Antofagasta, Chile

Teléfono: 56-55-2351013  
www.albemarlelitio.cl

✓ **Miércoles 23 de diciembre:**

Medición de niveles limnimétricos y medición de nivel piezométrico (requerido por RCA 021/2016): Actividad que será realizada por personal de Albemarle (Coordinador de Terreno con dos ayudantes, Teléfono: +56 9 65097904).

Revisión del funcionamiento de la estación hidrometeorológica EM-LS03 (requerido por RCA 021/2016): Este punto se encuentra en el sector de acceso al centro turístico de Chaxa. Actividad que será realizada por personal de Albemarle (Coordinador de Terreno con dos ayudantes, Teléfono: +56 9 65097904).

Además, se hace entrega de lo siguiente:

- I) Carta Gantt
- II) Metodologías de las actividades
- III) Puntos Georreferenciados.

Como se ha realizado hasta la fecha, con respecto a las restricciones de acceso, nos acogeremos a lo indicado por el guardaparques y el fiscalizador de la Comunidad que nos acompañará en terreno.

Por tanto, solicito a usted, recepcionar esta solicitud e indicar si hay disponibilidad para ingresar en las fechas enunciada.

Sin otro particular, saluda atentamente

Ignacio Mehech  
Gerente Legal  
**Albemarle Limitada**

Noviembre de 2020



**Albemarle Limitada**  
Avenida Héctor Gómez 975, lote 4  
Antofagasta, Chile

Teléfono: 56-55-2351013  
www.albemarlelitio.cl

Salar de Atacama, 14 de octubre 2020  
RLPS 285/2020

Señor  
Hector Cruz  
Presidente Comunidad Atacameña de Camar  
Ref.: Monitoreos Ambientales Noviembre 2020

Por medio del presente, comunico a usted que en el marco de los compromisos que Albemarle ha adquirido en la RCA 21/2016, se realizarán campañas de monitoreo ambiental en territorios de la Comunidad Atacameña de Camar durante el mes de noviembre de 2020. En específico las actividades a desarrollar serán:

**Viernes 20 noviembre:** Ingresarán dos personas hidrogeólogos de la empresa VAI, junto con personal de monitoreo en terreno de Albemarle a realizar visita técnica e inspección visual en Quebrada Camar.

Finalmente, agradeceríamos enviar por este mismo medio, su respuesta, sea esta positiva o de prohibición de acceso, puesto que es una exigencia de la autoridad contar con dicha información.

Sin otro particular, le saluda atentamente,



  
Planta Salar de Atacama

**Kissy Gutiérrez Sotelo**  
**Coordinadora Relaciones Comunitarias Planta Salar**  
**Albemarle Limitada**

- Archivo RRCC Albemarle Ltda.





**Albemarle Limitada**  
Avenida Héctor Gómez 975, lote 4  
Antofagasta, Chile

Teléfono: 56-55-2351013  
www.albemarlelitio.cl

Salar de Atacama, 14 de octubre 2020  
RLPS 286/2020

Señora  
Lady Sandón  
Presidenta Comunidad Atacameña de Coyo  
Ref.: Monitoreos Ambientales Noviembre 2020

Por medio del presente, comunico a usted que en el marco de los compromisos que Albemarle ha adquirido en la RCA 21/2016, se realizarán campañas de monitoreo ambiental en territorios de la Comunidad Atacameña de Coyo, durante el mes de noviembre 2020.

**Sábado 28 de noviembre:** Ingresará personal de monitoreo en terreno de Albemarle (un coordinador y 3 ayudantes; Celular: +56 9 3197 4661) a realizar tareas de: descarga datos Estación Hidrometeorológica, sector denominado Santuario de la Naturaleza Laguna Tebenquiche.

Con el objetivo de realizar nuestro trabajo en un escenario de transparencia con las comunidades, es que reiteramos nuestra disposición para que en el caso que algún comunero (a) quisiera participar de las actividades de monitoreo, comunicarlo y así incluirlos en la jornada programada.

Sin otro particular, le saluda atentamente,

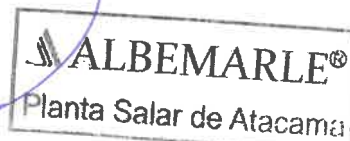

**Kissy Gutiérrez Sotelo**  
Coordinadora Relaciones Comunitarias Planta Salar  
Albemarle Limitada

Salar de Atacama, 14 de octubre 2020  
RLPS 290/2020

Señora Amanda Barrera Conzué  
Presidenta Comunidad Atacameña de Peine  
Ref.: Monitoreos Ambientales Noviembre 2020

Por medio del presente, comunico a usted que en el marco de los compromisos que Albemarle ha adquirido en la RCA 21/2016, se realizarán campañas de monitoreo ambiental en territorios de la Comunidad Atacameña de Peine durante el mes de noviembre 2020.

**Domingo 1 de noviembre:** Ingresará personal de monitoreo en terreno de Albemarle (un coordinador y 3 ayudantes; Celular: +56 9 3197 4661) a realizar las tareas de: niveles freáticos y limnimétricos, aforos, medición de parámetros in situ, descarga de datos, monitoreo de la interface salina y revisión del funcionamiento de estación hidrometeorológica en el sector denominado **Sistema Núcleo Peine**.

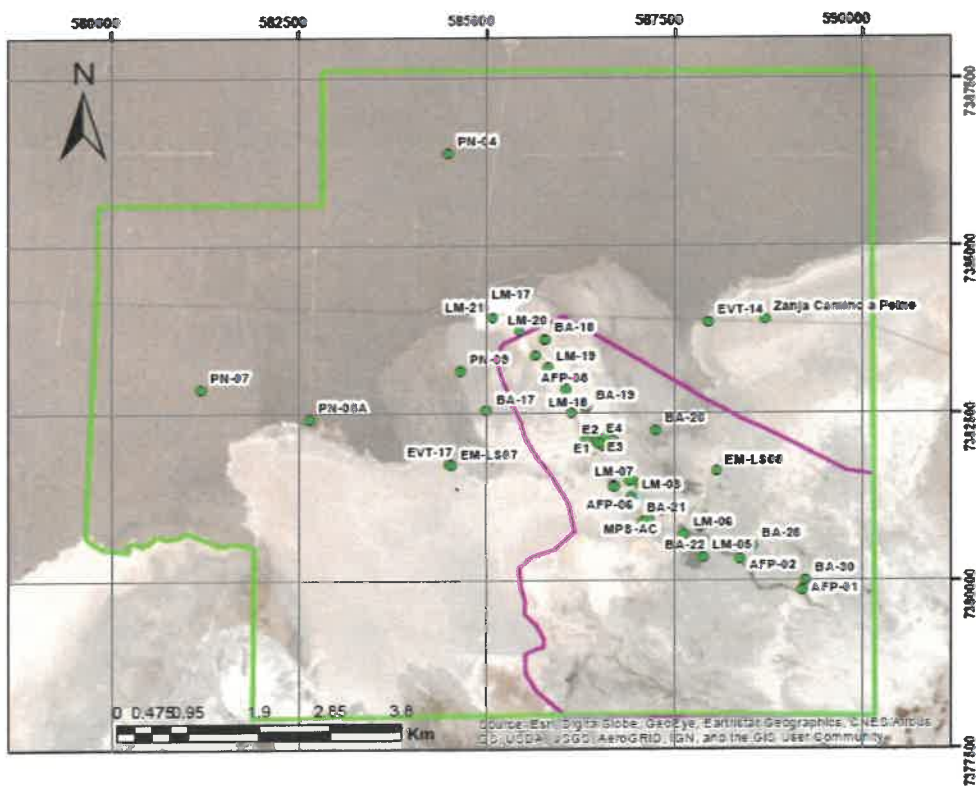



**Albemarle Limitada**

Avenida Héctor Gómez 975, lote 4  
Antofagasta, Chile

Teléfono: 56-55-2351013  
www.albemarlelitio.cl

Con el objetivo de realizar nuestro trabajo en un escenario de transparencia con las comunidades, es que reiteramos nuestra disposición para que en el caso que algún comunero (a) quisiera participar de las actividades de monitoreo, comunicarlo y así incluirlos en la jornada programada.

Sin otro particular, le saluda atentamente,

A handwritten signature in blue ink is written over a rectangular stamp. The stamp contains the Albemarle logo and the text "ALBEMARLE®" and "Planta Salar de".

**Kissy Gutiérrez Sotelo**  
**Coordinadora Relaciones Comunitarias Planta Salar**  
**Albemarle Limitada**

- Archivo RRCC Albemarle Ltda.

Salar de Atacama, 14 de octubre 2020  
RLPS 291/2020

Señora Amanda Barrera Conzué  
Presidenta Comunidad Atacameña de Peine  
Ref.: Monitoreos Ambientales Noviembre 2020

Por medio del presente, comunico a usted que en el marco de los compromisos que Albemarle ha adquirido en la RCA 21/2016, se realizarán campañas de monitoreo ambiental en territorios de la Comunidad Atacameña de Peine durante el mes de noviembre 2020.

**Lunes 2 de noviembre:** Ingresará personal de monitoreo en terreno de Albemarle (un coordinador y 3 ayudantes; Celular: +56 9 3197 4661) a realizar las tareas de: niveles freáticos y limnimétricos, aforos, medición de parámetros in situ, descarga de datos y monitoreo de la interface salina y revisión del funcionamiento de estación hidrometeorológica en el sector denominado **Sistema lagunar Peine interior**.

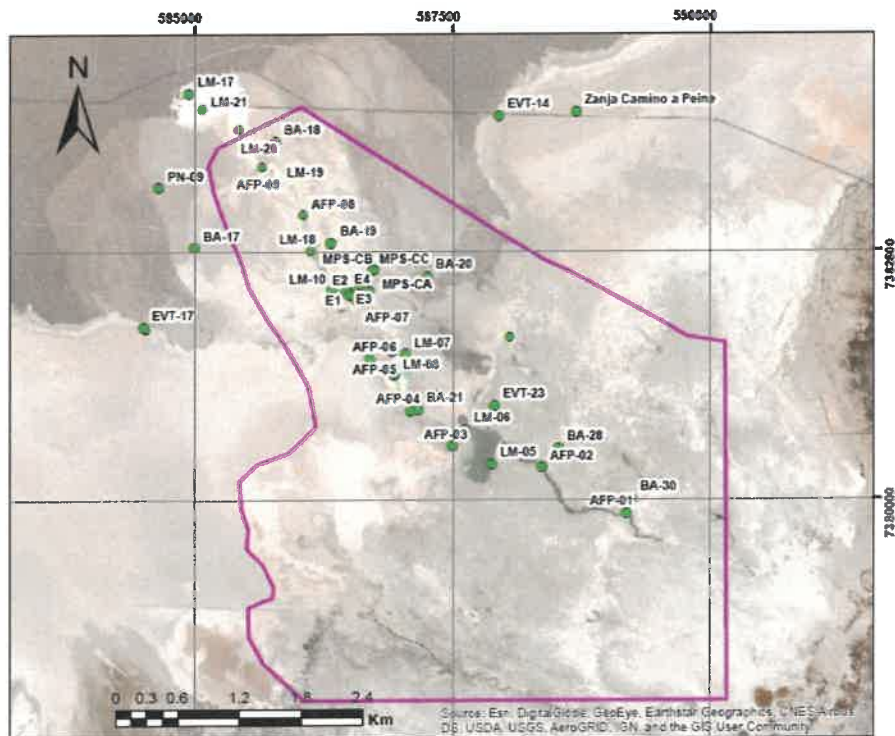



**Albemarle Limitada**

Avenida Héctor Gómez 975, lote 4  
Antofagasta, Chile

Teléfono: 56-55-2351013  
www.albemarlelitio.cl

Con el objetivo de realizar nuestro trabajo en un escenario de transparencia con las comunidades, es que reiteramos nuestra disposición para que en el caso que algún comunero (a) quisiera participar de las actividades de monitoreo, comunicarlo y así incluirlos en la jornada programada.

Sin otro particular, le saluda atentamente,

A handwritten signature in blue ink is written over a rectangular stamp. The stamp contains the Albemarle logo and the text "ALBEMARLE" and "Planta Salar de Antofagasta".

**Kissy Gutiérrez Sotelo**  
**Coordinadora Relaciones Comunitarias Planta Salar**  
**Albemarle Limitada**

- Archivo RRCC Albemarle Ltda.

**Albemarle Limitada**

Avenida Héctor Gómez 975, lote 4  
Antofagasta, Chile

Teléfono: 56-55-2351013  
www.albemarlelitio.cl

Salar de Atacama, 14 de octubre 2020  
RLPS 292/2020

Señora Amanda Barrera Conzué  
Presidenta Comunidad Atacameña de Peine  
Ref.: Monitoreos Ambientales Noviembre 2020

Por medio del presente, comunico a usted que en el marco de los compromisos que Albemarle ha adquirido en la RCA 21/2016, se realizarán campañas de monitoreo ambiental en territorios de la Comunidad Atacameña de Peine durante el mes de noviembre 2020.

**Viernes 6 de noviembre:** Ingresará personal de monitoreo en terreno de Albemarle (un coordinador y 3 ayudantes; Celular: +56 9 3197 4661) a realizar las tareas de: niveles freáticos y limnimétricos, aforos, medición de parámetros in situ, descarga de datos y monitoreo de la interface salina y revisión del funcionamiento de estación hidrometeorológica en el sector denominado **Sistema La Punta La Brava Interior Exterior**.

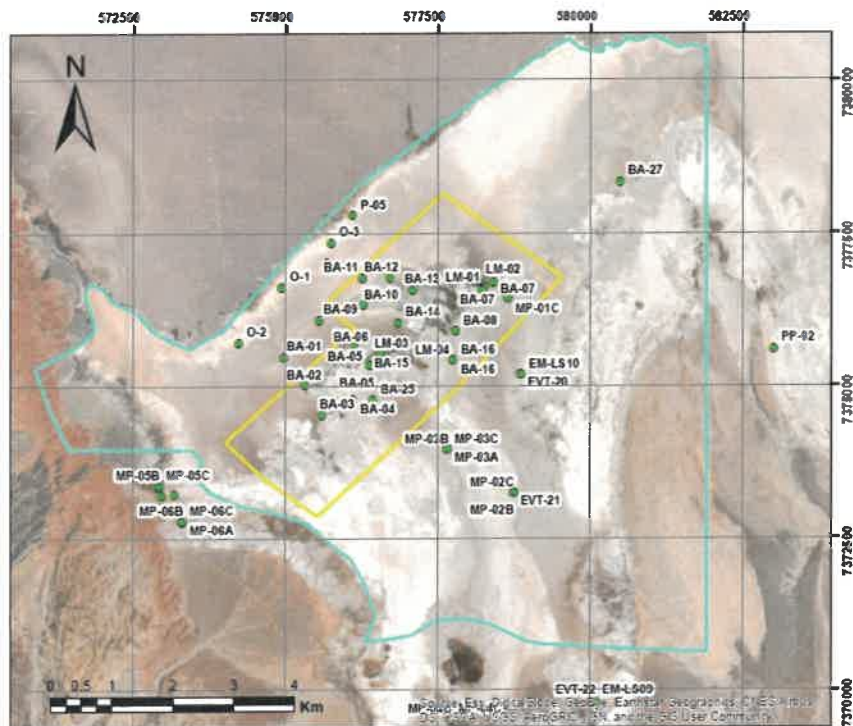



**Albemarle Limitada**

Avenida Héctor Gómez 975, lote 4  
Antofagasta, Chile

Teléfono: 56-55-2351013  
www.albemarlelitio.cl

Con el objetivo de realizar nuestro trabajo en un escenario de transparencia con las comunidades, es que reiteramos nuestra disposición para que en el caso que algún comunero (a) quisiera participar de las actividades de monitoreo, comunicarlo y así incluirlos en la jornada programada.

Sin otro particular, le saluda atentamente,

A handwritten signature in blue ink is written over a rectangular stamp. The stamp contains the Albemarle logo and the text "ALBEMARLE®" and "Planta Salar de Atacama".

ALBEMARLE®  
Planta Salar de Atacama

**Kissy Gutiérrez Sotelo**  
**Coordinadora Relaciones Comunitarias Planta Salar**  
**Albemarle Limitada**

- Archivo RRCC Albemarle Ltda.

**Albemarle Limitada**

Avenida Héctor Gómez 975, lote 4  
Antofagasta, Chile

Teléfono: 56-55-2351013  
www.albemarlelitio.cl

Salar de Atacama, 14 de octubre 2020  
RLPS 293/2020

Señora Amanda Barrera Conzué  
Presidenta Comunidad Atacameña de Peine  
Ref.: Monitoreos Ambientales Noviembre 2020

Por medio del presente, comunico a usted que en el marco de los compromisos que Albemarle ha adquirido en la RCA 21/2016, se realizarán campañas de monitoreo ambiental en territorios de la Comunidad Atacameña de Peine durante el mes de noviembre 2020.

**Sábado 7 de noviembre:** Ingresará personal de monitoreo en terreno de Albemarle (un coordinador y 3 ayudantes; Celular: +56 9 3197 4661) a realizar las tareas de: niveles freáticos y limnimétricos, aforos, medición de parámetros in situ, descarga de datos y monitoreo de la interface salina y revisión del funcionamiento de estación hidrometeorológica en el sector denominado **Sistema La Punta La Brava Interior Exterior**.

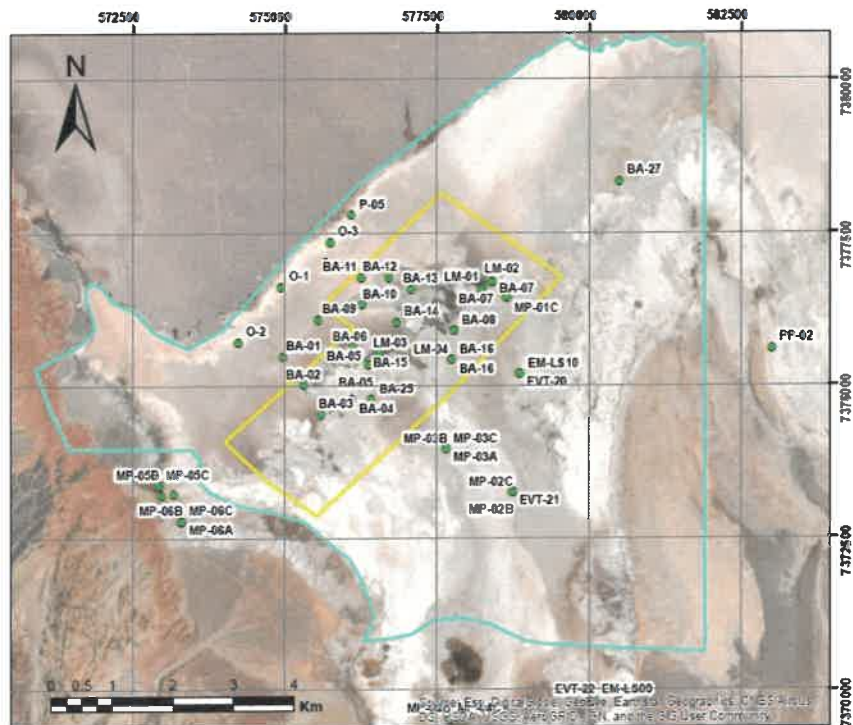





**Albemarle Limitada**

Avenida Héctor Gómez 975, lote 4  
Antofagasta, Chile

Teléfono: 56-55-2351013

[www.albemarlelitio.cl](http://www.albemarlelitio.cl)

Con el objetivo de realizar nuestro trabajo en un escenario de transparencia con las comunidades, es que reiteramos nuestra disposición para que en el caso que algún comunero (a) quisiera participar de las actividades de monitoreo, comunicarlo y así incluirlos en la jornada programada.

Sin otro particular, le saluda atentamente,

A handwritten signature in blue ink is written over a rectangular stamp. The stamp contains the Albemarle logo and the text "ALBEMARLE®" and "Planta Salar de".

ALBEMARLE®  
Planta Salar de

**Kissy Gutiérrez Sotelo**  
**Coordinadora Relaciones Comunitarias Planta Salar**  
**Albemarle Limitada**

- Archivo RRCC Albemarle Ltda.

Salar de Atacama, 14 de octubre 2020  
RLPS 294/2020

Señora Amanda Barrera Conzué  
Presidenta Comunidad Atacameña de Peine  
Ref.: Monitoreos Ambientales Noviembre 2020

Por medio del presente, comunico a usted que en el marco de los compromisos que Albemarle ha adquirido en la RCA 21/2016, se realizarán campañas de monitoreo ambiental en territorios de la Comunidad Atacameña de Peine durante el mes de noviembre 2020.

**Domingo 8 de noviembre:** Ingresará personal de monitoreo en terreno de Albemarle (un coordinador y 3 ayudantes; Celular: +56 9 3197 4661) a realizar las tareas de: niveles freáticos y limnimétricos, aforos, medición de parámetros in situ, descarga de datos y monitoreo de la interface salina y revisión del funcionamiento de estación hidrometeorológica en el sector denominado **Sistema La Punta La Brava Interior Exterior**.

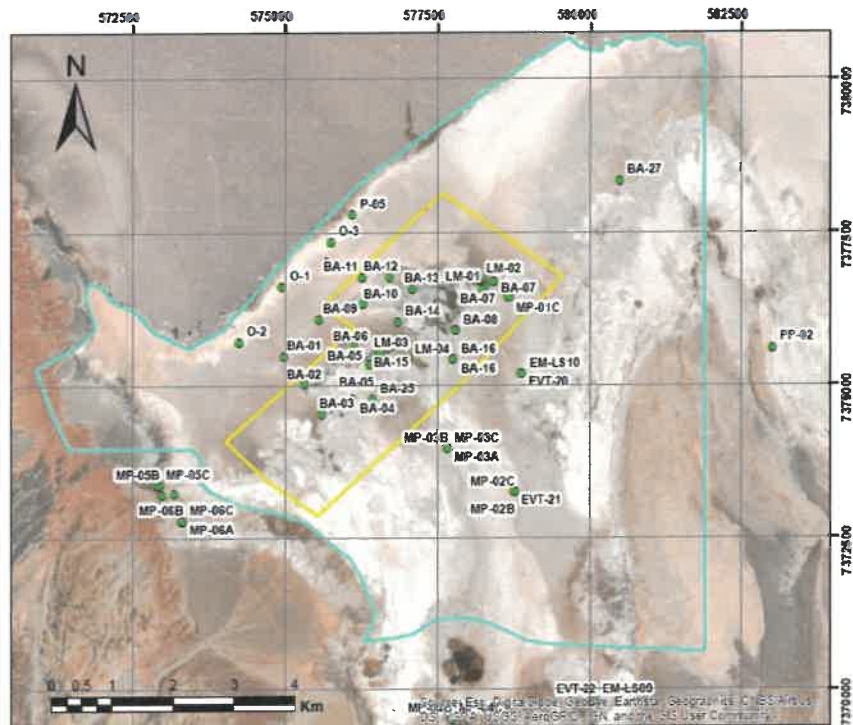



**Albemarle Limitada**  
Avenida Héctor Gómez 975, lote 4  
Antofagasta, Chile

Teléfono: 56-55-2351013  
www.albemarlelitio.cl

Con el objetivo de realizar nuestro trabajo en un escenario de transparencia con las comunidades, es que reiteramos nuestra disposición para que en el caso que algún comunero (a) quisiera participar de las actividades de monitoreo, comunicarlo y así incluirlos en la jornada programada.

Sin otro particular, le saluda atentamente,

A handwritten signature in blue ink is written over a rectangular stamp. The stamp contains the Albemarle logo and the text "ALBEMARLE®" and "Planta Salar de Antofagasta".

ALBEMARLE®  
Planta Salar de Antofagasta

**Kissy Gutiérrez Sotelo**  
**Coordinadora Relaciones Comunitarias Planta Salar**  
**Albemarle Limitada**

- Archivo RRCC Albemarle Ltda.

**Albemarle Limitada**

Avenida Héctor Gómez 975, lote 4  
Antofagasta, Chile

Teléfono: 56-55-2351013  
www.albemarlelitio.cl

Salar de Atacama, 14 de octubre 2020  
RLPS 295/2020

Señora Amanda Barrera Conzué  
Presidenta Comunidad Atacameña de Peine  
Ref.: Monitoreos Ambientales Noviembre 2020

Por medio del presente, comunico a usted que en el marco de los compromisos que Albemarle ha adquirido en la RCA 21/2016, se realizarán campañas de monitoreo ambiental en territorios de la Comunidad Atacameña de Peine durante el mes de noviembre 2020.

**Jueves 12 de noviembre:** Ingresará personal de monitoreo en terreno de Albemarle (un coordinador y 3 ayudantes; Celular: +56 9 3197 4661) a realizar las tareas de: niveles freáticos y limnimétricos, aforos, medición de parámetros in situ, descarga de datos y monitoreo de la interface salina y revisión del funcionamiento de estación hidrometeorológica en el sector denominado **Sistema lagunar Peine interior**.

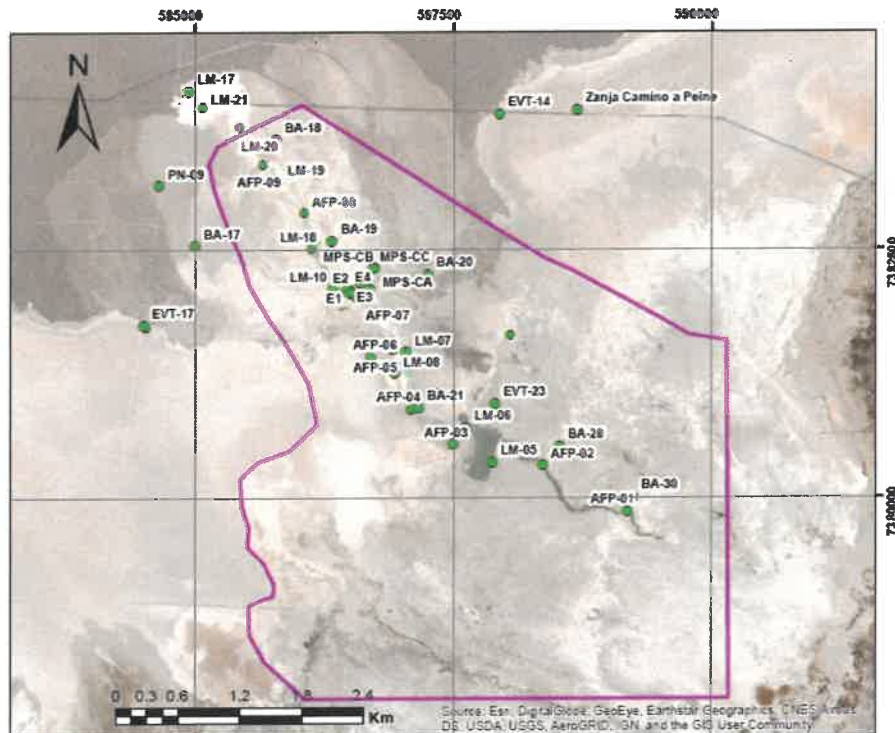



**Albemarle Limitada**

Avenida Héctor Gómez 975, lote 4  
Antofagasta, Chile

Teléfono: 56-55-2351013  
www.albemarlelitio.cl

Con el objetivo de realizar nuestro trabajo en un escenario de transparencia con las comunidades, es que reiteramos nuestra disposición para que en el caso que algún comunero (a) quisiera participar de las actividades de monitoreo, comunicarlo y así incluirlos en la jornada programada.

Sin otro particular, le saluda atentamente,

A handwritten signature in blue ink is written over a rectangular stamp. The stamp contains the Albemarle logo and the text "ALBEMARLE®" and "Planta Salar de Atacama".

ALBEMARLE®  
Planta Salar de Atacama

**Kissy Gutiérrez Sotelo**  
**Coordinadora Relaciones Comunitarias Planta Salar**  
**Albemarle Limitada**

- Archivo RRCC Albemarle Ltda.

Salar de Atacama, 14 de octubre 2020  
RLPS 296/2020

Señora Amanda Barrera Conzué  
Presidenta Comunidad Atacameña de Peine  
Ref.: Monitoreos Ambientales Noviembre 2020

Por medio del presente, comunico a usted que en el marco de los compromisos que Albemarle ha adquirido en la RCA 21/2016, se realizarán campañas de monitoreo ambiental en territorios de la Comunidad Atacameña de Peine durante el mes de noviembre 2020.

**Viernes 13 de noviembre:** Ingresará personal de monitoreo en terreno de Albemarle (un coordinador y 3 ayudantes; Celular: +56 9 3197 4661) a realizar las tareas de: niveles freáticos y limnimétricos, aforos, medición de parámetros in situ, descarga de datos y monitoreo de la interface salina en el sector denominado **Borde este**.

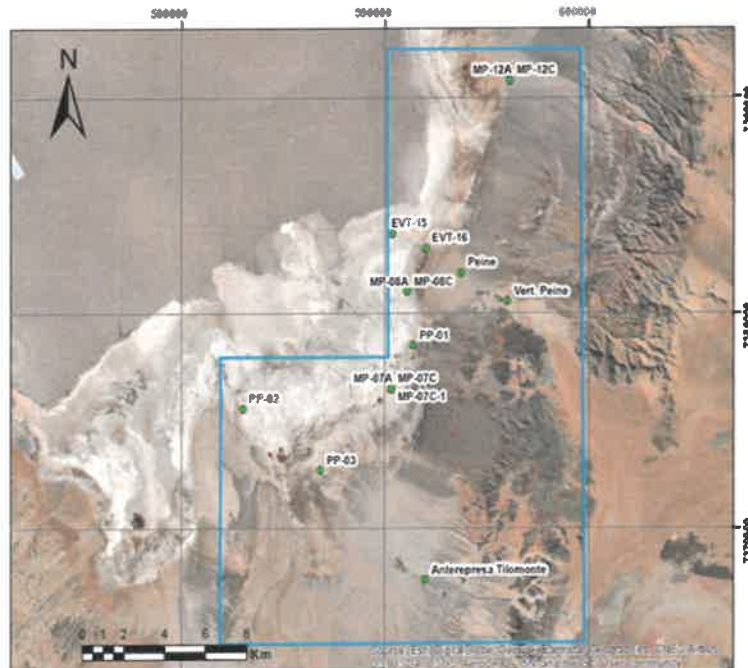



**Albemarle Limitada**

Avenida Héctor Gómez 975, lote 4  
Antofagasta, Chile

Teléfono: 56-55-2351013  
www.albemarlelitio.cl

Con el objetivo de realizar nuestro trabajo en un escenario de transparencia con las comunidades, es que reiteramos nuestra disposición para que en el caso que algún comunero (a) quisiera participar de las actividades de monitoreo, comunicarlo y así incluirlos en la jornada programada.

Sin otro particular, le saluda atentamente,

A handwritten signature in blue ink is written over a rectangular stamp. The stamp contains the word "ALBEMARLE" in a bold, serif font with a registered trademark symbol, and below it, the text "Planta Salar de Atacama" in a smaller, sans-serif font.

**Kissy Gutiérrez Sotelo**  
**Coordinadora Relaciones Comunitarias Planta Salar**  
**Albemarle Limitada**

- Archivo RRCC Albemarle Ltda.

**Albemarle Limitada**

Avenida Héctor Gómez 975, lote 4  
Antofagasta, Chile

Teléfono: 56-55-2351013

[www.albemarlelitio.cl](http://www.albemarlelitio.cl)

Salar de Atacama, 14 de octubre 2020  
RLPS 297/2020

Señora Amanda Barrera Conzué  
Presidenta Comunidad Atacameña de Peine  
Ref.: Monitoreos Ambientales Noviembre 2020

Por medio del presente, comunico a usted que en el marco de los compromisos que Albemarle ha adquirido en la RCA 21/2016, se realizarán campañas de monitoreo ambiental en territorios de la Comunidad Atacameña de Peine durante el mes de noviembre 2020.

**Sábado 14 de noviembre:** Ingresará personal de monitoreo en terreno de Albemarle (un coordinador y 3 ayudantes; Celular: +56 9 3197 4661) a realizar las tareas de: niveles freáticos y limnimétricos, aforos, medición de parámetros in situ, descarga de datos y monitoreo de la interface salina en el sector denominado **Borde este**.

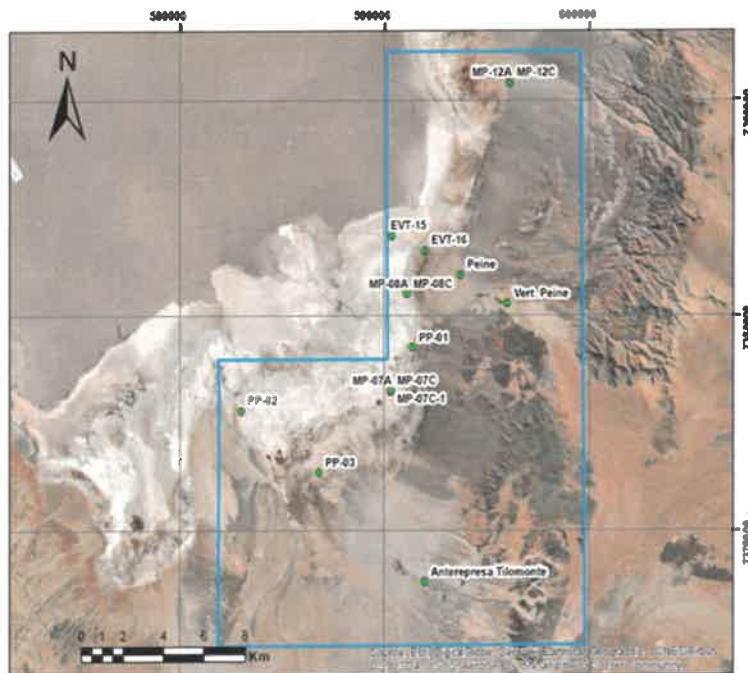





**Albemarle Limitada**

Avenida Héctor Gómez 975, lote 4  
Antofagasta, Chile

Teléfono: 56-55-2351013

[www.albemarlelitio.cl](http://www.albemarlelitio.cl)

Con el objetivo de realizar nuestro trabajo en un escenario de transparencia con las comunidades, es que reiteramos nuestra disposición para que en el caso que algún comunero (a) quisiera participar de las actividades de monitoreo, comunicarlo y así incluirlos en la jornada programada.

Sin otro particular, le saluda atentamente,



  
Planta Salar de Atacama

**Kissy Gutiérrez Sotelo**  
**Coordinadora Relaciones Comunitarias Planta Salar**  
**Albemarle Limitada**

- Archivo RRCC Albemarle Ltda.

Salar de Atacama, 14 de octubre 2020  
RLPS 298/2020

Señora Amanda Barrera Conzué  
Presidenta Comunidad Atacameña de Peine  
Ref.: Monitoreos Ambientales Noviembre 2020

Por medio del presente, comunico a usted que en el marco de los compromisos que Albemarle ha adquirido en la RCA 21/2016, se realizarán campañas de monitoreo ambiental en territorios de la Comunidad Atacameña de Peine durante el mes de noviembre 2020.

**Domingo 15 de noviembre:** Ingresará personal de monitoreo en terreno de Albemarle (un coordinador y 3 ayudantes; Celular: +56 9 3197 4661) a realizar las tareas de: niveles freáticos y limnimétricos, aforos, medición de parámetros in situ, descarga de datos y monitoreo de la interface salina y revisión del funcionamiento de estación hidrometeorológica en el sector denominado **Sistema lagunar Peine interior**.

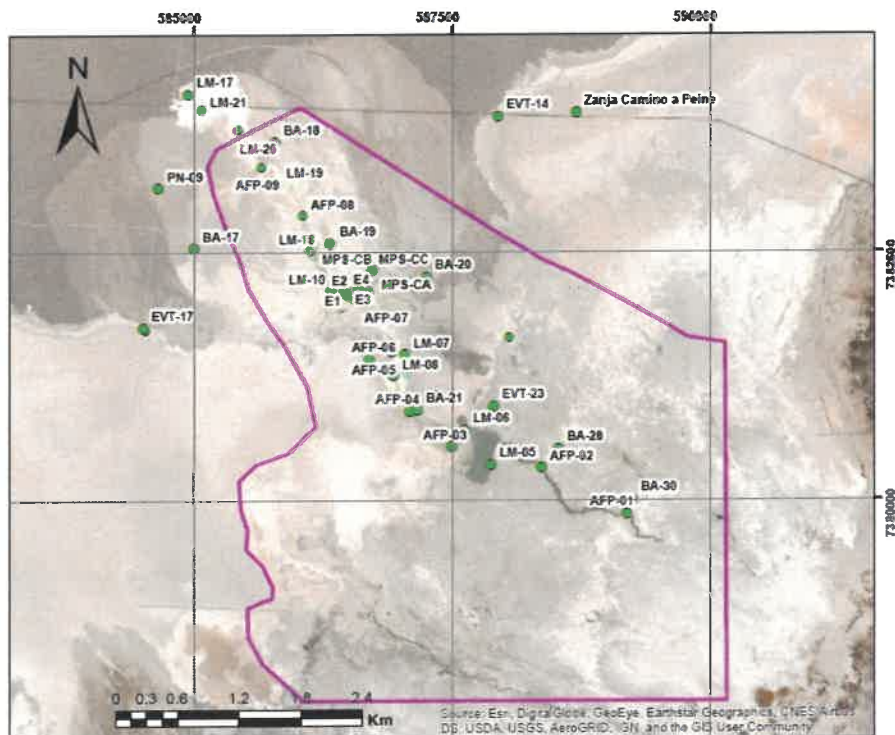



**Albemarle Limitada**  
Avenida Héctor Gómez 975, lote 4  
Antofagasta, Chile

Teléfono: 56-55-2351013  
[www.albemarlelitio.cl](http://www.albemarlelitio.cl)

Con el objetivo de realizar nuestro trabajo en un escenario de transparencia con las comunidades, es que reiteramos nuestra disposición para que en el caso que algún comunero (a) quisiera participar de las actividades de monitoreo, comunicarlo y así incluirlos en la jornada programada.

Sin otro particular, le saluda atentamente,

A handwritten signature in blue ink is written over a rectangular stamp. The stamp contains the Albemarle logo and the text "ALBEMARLE®" and "Planta Salar de Atacama".

**ALBEMARLE®**  
Planta Salar de Atacama

**Kissy Gutiérrez Sotelo**  
**Coordinadora Relaciones Comunitarias Planta Salar**  
**Albemarle Limitada**

- Archivo RRCC Albemarle Ltda.

Salar de Atacama, 14 de octubre 2020  
RLPS 299/2020

Señora Amanda Barrera Conzué  
Presidenta Comunidad Atacameña de Peine  
Ref.: Monitoreos Ambientales Noviembre 2020

Por medio del presente, comunico a usted que en el marco de los compromisos que Albemarle ha adquirido en la RCA 21/2016, se realizarán campañas de monitoreo ambiental en territorios de la Comunidad Atacameña de Peine durante el mes de noviembre 2020.

**Lunes 16 de noviembre:** Ingresará personal de monitoreo en terreno de Albemarle (un coordinador y 3 ayudantes; Celular: +56 9 3197 4661) a realizar las tareas de: niveles freáticos y limnimétricos, aforos, medición de parámetros in situ, descarga de datos y monitoreo de la interface salina y revisión del funcionamiento de estación hidrometeorológica en el sector denominado **Sistema lagunar Peine interior**.

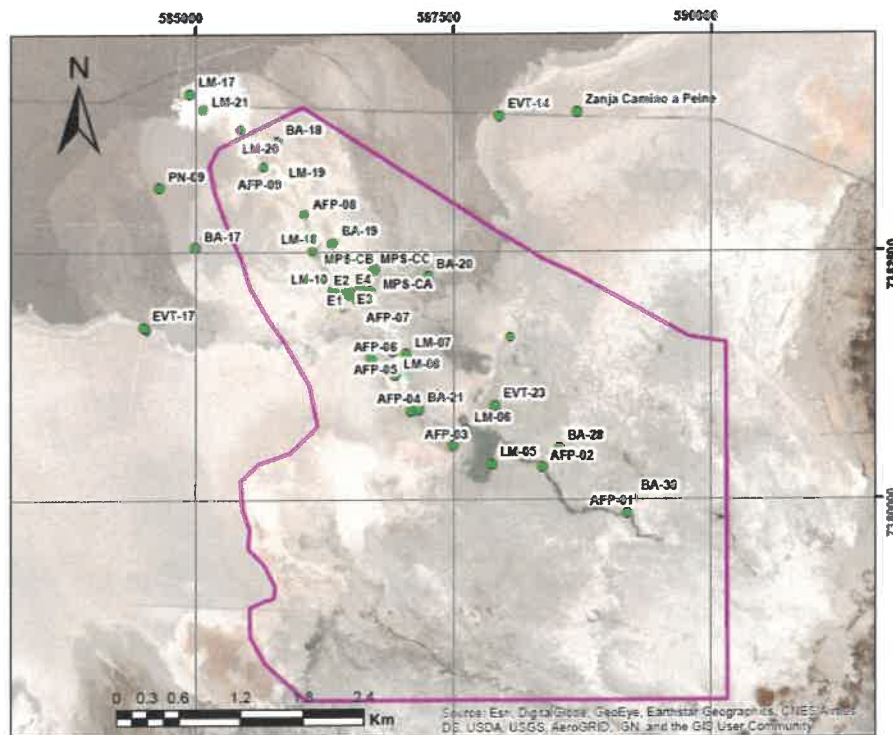



**Albemarle Limitada**

Avenida Héctor Gómez 975, lote 4  
Antofagasta, Chile

Teléfono: 56-55-2351013  
www.albemarlelitio.cl

Con el objetivo de realizar nuestro trabajo en un escenario de transparencia con las comunidades, es que reiteramos nuestra disposición para que en el caso que algún comunero (a) quisiera participar de las actividades de monitoreo, comunicarlo y así incluirlos en la jornada programada.

Sin otro particular, le saluda atentamente,

A handwritten signature in blue ink is written over a rectangular stamp. The stamp contains the Albemarle logo and the text "ALBEMARLE" and "Planta Salar de Antofagasta".

**Kissy Gutiérrez Sotelo**  
**Coordinadora Relaciones Comunitarias Planta Salar**  
**Albemarle Limitada**

- Archivo RRCC Albemarle Ltda.

Salar de Atacama, 14 de octubre 2020  
RLPS 300/2020

Señora Amanda Barrera Conzué  
Presidenta Comunidad Atacameña de Peine  
Ref.: Monitoreos Ambientales Noviembre 2020

Por medio del presente, comunico a usted que en el marco de los compromisos que Albemarle ha adquirido en la RCA 21/2016, se realizarán campañas de monitoreo ambiental en territorios de la Comunidad Atacameña de Peine durante el mes de noviembre 2020.

**Martes 17 de noviembre:** Ingresará personal de monitoreo en terreno de Albemarle (un coordinador y 3 ayudantes; Celular: +56 9 3197 4661) a realizar las tareas de: niveles freáticos y limnimétricos, aforos, medición de parámetros in situ, descarga de datos y monitoreo de la interface salina y revisión del funcionamiento de estación hidrometeorológica en el sector denominado **Sistema La Punta La Brava Interior Exterior**.

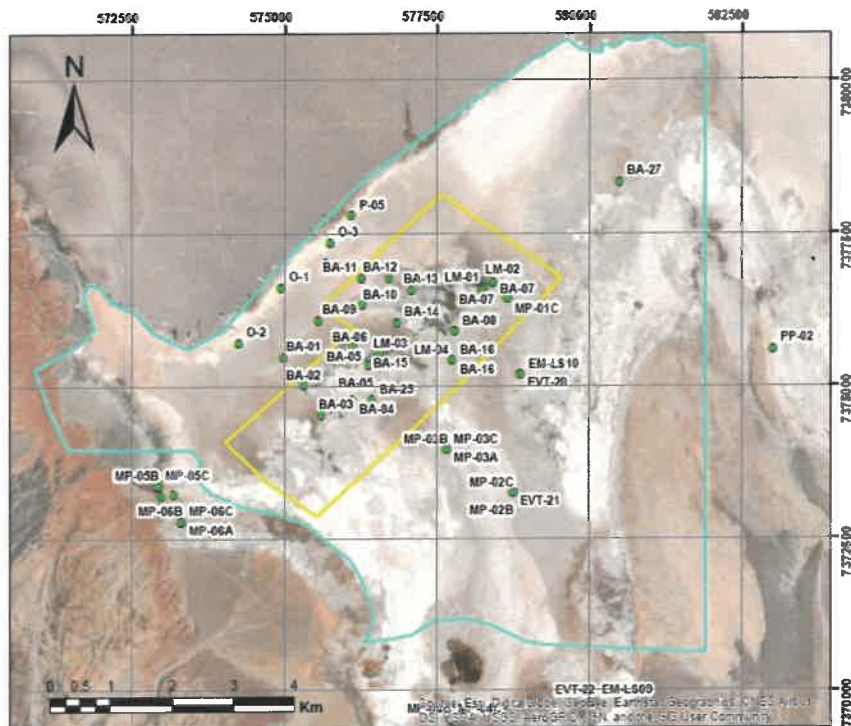



**Albemarle Limitada**  
Avenida Héctor Gómez 975, lote 4  
Antofagasta, Chile

Teléfono: 56-55-2351013  
[www.albemarlelitio.cl](http://www.albemarlelitio.cl)

Con el objetivo de realizar nuestro trabajo en un escenario de transparencia con las comunidades, es que reiteramos nuestra disposición para que en el caso que algún comunero (a) quisiera participar de las actividades de monitoreo, comunicarlo y así incluirlos en la jornada programada.

Sin otro particular, le saluda atentamente,

A handwritten signature in blue ink is written over a rectangular stamp. The stamp contains the Albemarle logo and the text "ALBEMARLE®" and "Planta Salar de Aracama".

**Kissy Gutiérrez Sotelo**  
**Coordinadora Relaciones Comunitarias Planta Salar**  
**Albemarle Limitada**

- Archivo RRCC Albemarle Ltda.

Albemarle Limitada

Avenida Héctor Gómez 975, lote 4  
Antofagasta, Chile

Teléfono: 56-55-2351013

www.albemarlelitio.cl

Salar de Atacama, 14 de octubre 2020  
RLPS 301/2020

Señora Amanda Barrera Conzué  
Presidenta Comunidad Atacameña de Peine  
Ref.: Monitoreos Ambientales Noviembre 2020

Por medio del presente, comunico a usted que en el marco de los compromisos que Albemarle ha adquirido en la RCA 21/2016, se realizarán campañas de monitoreo ambiental en territorios de la Comunidad Atacameña de Peine durante el mes de noviembre 2020.

**Jueves 19 de noviembre:** Visita técnica empresa VAI, Ingresarán dos personas hidrogeólogos, junto con personal de monitoreo en terreno de Albemarle a realizar visita técnica, inspección visual y/o monitoreo de niveles freáticos, medición de parámetros in situ, descarga de datos y revisión del funcionamiento de estación hidrometeorológica en el sector denominado **La Punta La Brava Exterior – Interior y Tilopozo.**

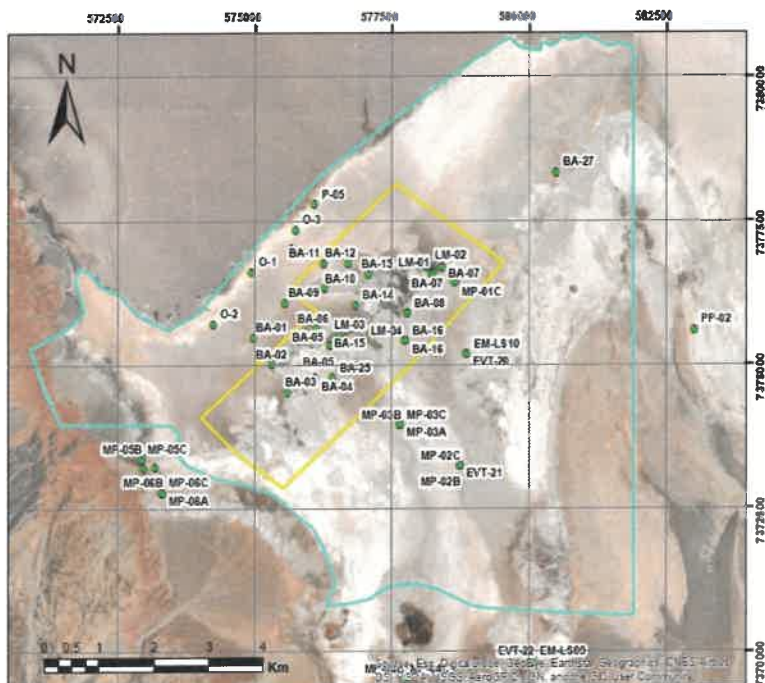



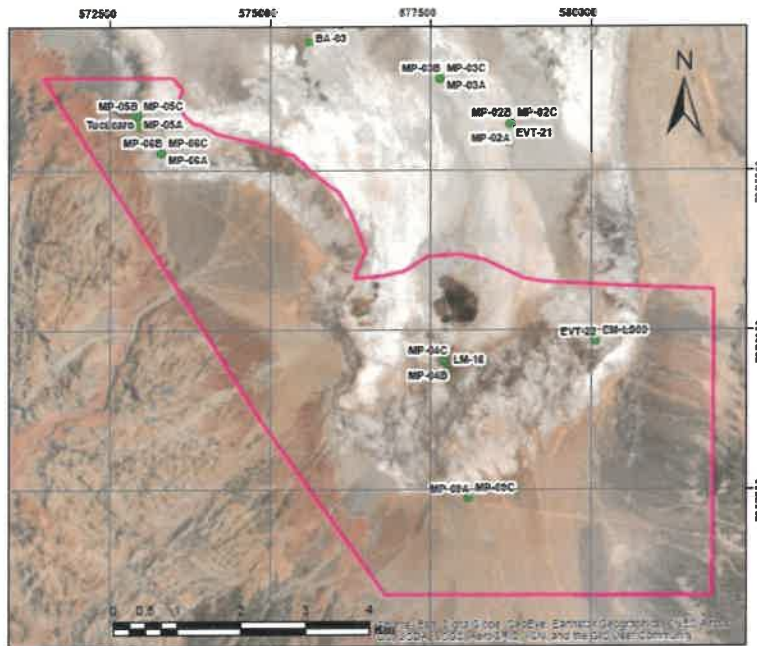

Con el objetivo de realizar nuestro trabajo en un escenario de transparencia con las comunidades, es que reiteramos nuestra disposición para que en el caso que algún comunero (a) quisiera participar de las actividades de monitoreo, comunicarlo y así incluirlos en la jornada programada.

Sin otro particular, le saluda atentamente,



**Kissy Gutiérrez Sotelo**  
**Coordinadora Relaciones Comunitarias Planta Salar**  
**Albemarle Limitada**

Salar de Atacama, 14 de octubre 2020  
RLPS 302/2020

Señora Amanda Barrera Conzué  
Presidenta Comunidad Atacameña de Peine  
Ref.: Monitoreos Ambientales Noviembre 2020

Por medio del presente, comunico a usted que en el marco de los compromisos que Albemarle ha adquirido en la RCA 21/2016, se realizarán campañas de monitoreo ambiental en territorios de la Comunidad Atacameña de Peine durante el mes de noviembre 2020.

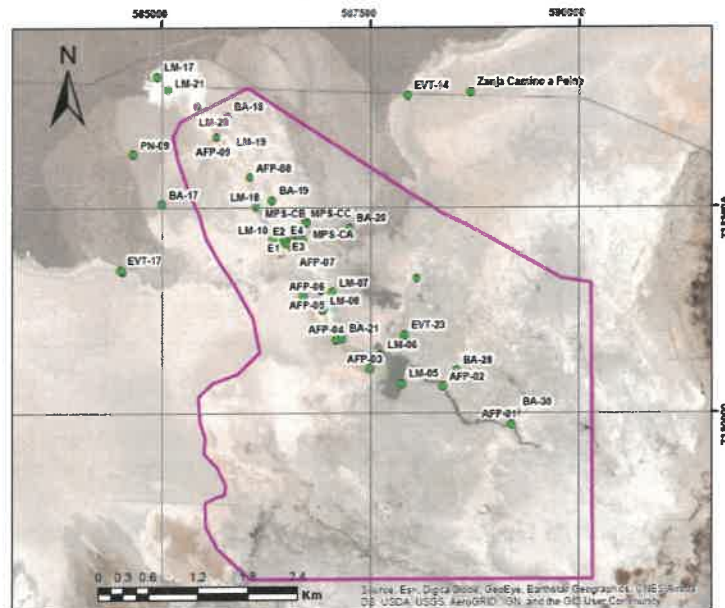
**Viernes 20 de noviembre:** Visita técnica empresa VAI, Ingresarán dos personas hidrogeólogos, junto con personal de monitoreo en terreno de Albemarle a realizar visita técnica, inspección visual y/o monitoreo de niveles freáticos y medición de parámetros in situ, descarga de datos y revisión del funcionamiento de estación hidrometeorológica en el sector denominado **Peine Interior y Núcleo Peine**.



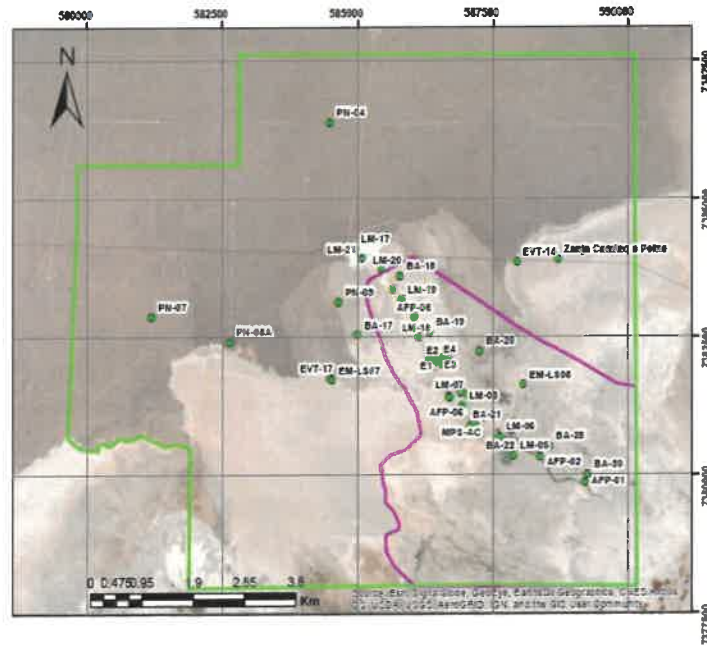

Con el objetivo de realizar nuestro trabajo en un escenario de transparencia con las comunidades, es que reiteramos nuestra disposición para que en el caso que algún comunero (a) quisiera participar de las actividades de monitoreo, comunicarlo y así incluirlos en la jornada programada.

Sin otro particular, le saluda atentamente,



**Kissy Gutiérrez Sotelo**  
**Coordinadora Relaciones Comunitarias Planta Salar**  
**Albemarle Limitada**





**Albemarle Limitada**  
Avenida Héctor Gómez 975, lote 4  
Antofagasta, Chile

Teléfono: 56-55-2351013  
[www.albemarlelitio.cl](http://www.albemarlelitio.cl)

Con el objetivo de realizar nuestro trabajo en un escenario de transparencia con las comunidades, es que reiteramos nuestra disposición para que en el caso que algún comunero (a) quisiera participar de las actividades de monitoreo, comunicarlo y así incluirlos en la jornada programada.

Sin otro particular, le saluda atentamente,

A handwritten signature in blue ink is written over a rectangular stamp. The stamp contains the Albemarle logo and the text "ALBEMARLE®" and "Planta Salar de Atacama".

**ALBEMARLE®**  
Planta Salar de Atacama

**Kissy Gutiérrez Sotelo**  
**Coordinadora Relaciones Comunitarias Planta Salar**  
**Albemarle Limitada**

- Archivo RRCC Albemarle Ltda.

Salar de Atacama, 14 de octubre 2020  
RLPS 304/2020

Señora Amanda Barrera Conzué  
Presidenta Comunidad Atacameña de Peine  
Ref.: Monitoreos Ambientales Noviembre 2020

Por medio del presente, comunico a usted que en el marco de los compromisos que Albemarle ha adquirido en la RCA 21/2016, se realizarán campañas de monitoreo ambiental en territorios de la Comunidad Atacameña de Peine durante el mes de noviembre 2020.

**Domingo 22 de noviembre:** Ingresará personal de monitoreo en terreno de Albemarle (un coordinador y 3 ayudantes; Celular: +56 9 3197 4661) a realizar las tareas de: niveles freáticos y limnimétricos, aforos, medición de parámetros in situ, descarga de datos y monitoreo de la interface salina y revisión del funcionamiento de estación hidrometeorológica en el sector denominado **La Punta La Brava Interior Exterior**.

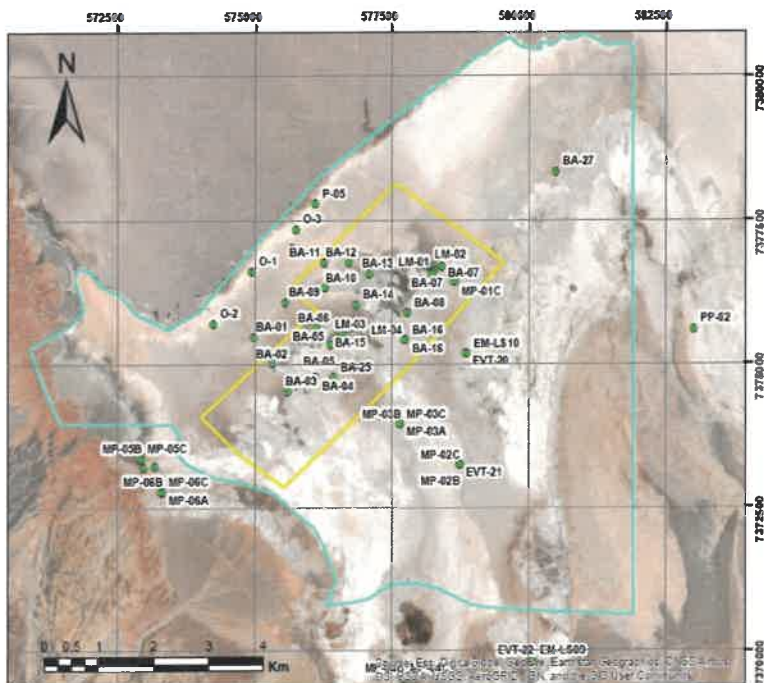



**Albemarle Limitada**  
Avenida Héctor Gómez 975, lote 4  
Antofagasta, Chile

Teléfono: 56-55-2351013  
[www.albemarlelitio.cl](http://www.albemarlelitio.cl)

Con el objetivo de realizar nuestro trabajo en un escenario de transparencia con las comunidades, es que reiteramos nuestra disposición para que en el caso que algún comunero (a) quisiera participar de las actividades de monitoreo, comunicarlo y así incluirlos en la jornada programada.

Sin otro particular, le saluda atentamente,

A handwritten signature in blue ink is written over a rectangular stamp. The stamp contains the Albemarle logo and the text "ALBEMARLE®" and "Planta Salar de Atacama".

**ALBEMARLE®**  
Planta Salar de Atacama

**Kissy Gutiérrez Sotelo**  
**Coordinadora Relaciones Comunitarias Planta Salar**  
**Albemarle Limitada**

- Archivo RRCC Albemarle Ltda.

Salar de Atacama, 14 de octubre 2020  
RLPS 305/2020

Señora Amanda Barrera Conzué  
Presidenta Comunidad Atacameña de Peine  
Ref.: Monitoreos Ambientales Noviembre 2020

Por medio del presente, comunico a usted que en el marco de los compromisos que Albemarle ha adquirido en la RCA 21/2016, se realizarán campañas de monitoreo ambiental en territorios de la Comunidad Atacameña de Peine durante el mes de noviembre 2020.

**Lunes 23 de noviembre:** Ingresará personal de monitoreo en terreno de Albemarle (un coordinador y 3 ayudantes; Celular: +56 9 3197 4661) a realizar las tareas de: niveles freáticos y limnimétricos, aforos, medición de parámetros in situ, descarga de datos y monitoreo de la interface salina y revisión del funcionamiento de estación hidrometeorológica en el sector denominado **Tilopozo**.

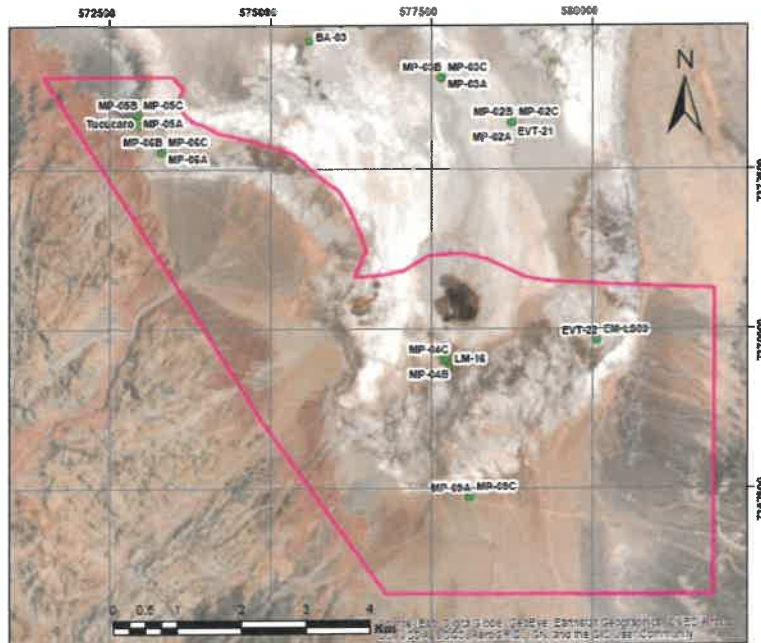





**Albemarle Limitada**

Avenida Héctor Gómez 975, lote 4  
Antofagasta, Chile

Teléfono: 56-55-2351013

[www.albemarlelitio.cl](http://www.albemarlelitio.cl)

Con el objetivo de realizar nuestro trabajo en un escenario de transparencia con las comunidades, es que reiteramos nuestra disposición para que en el caso que algún comunero (a) quisiera participar de las actividades de monitoreo, comunicarlo y así incluirlos en la jornada programada.

Sin otro particular, le saluda atentamente,

A handwritten signature in blue ink is written over a rectangular stamp. The stamp contains the Albemarle logo and the text "ALBEMARLE®" and "Planta Salar de Atacama".

**ALBEMARLE®**  
Planta Salar de Atacama

**Kissy Gutiérrez Sotelo**  
**Coordinadora Relaciones Comunitarias Planta Salar**  
**Albemarle Limitada**

- Archivo RRCC Albemarle Ltda.

Salar de Atacama, 14 de octubre 2020  
RLPS 306/2020

Señora Amanda Barrera Conzué  
Presidenta Comunidad Atacameña de Peine  
Ref.: Monitoreos Ambientales Noviembre 2020

Por medio del presente, comunico a usted que en el marco de los compromisos que Albemarle ha adquirido en la RCA 21/2016, se realizarán campañas de monitoreo ambiental en territorios de la Comunidad Atacameña de Peine durante el mes de noviembre 2020.

**Domingo 29 de noviembre:** Ingresará personal de monitoreo en terreno de Albemarle (un coordinador y 3 ayudantes; Celular: +56 9 3197 4661) a realizar las tareas de: niveles freáticos y limnimétricos, aforos, medición de parámetros in situ, descarga de datos y monitoreo de la interface salina y revisión del funcionamiento de estación hidrometeorológica en el sector denominado **La Punta La Brava Interior Exterior**.

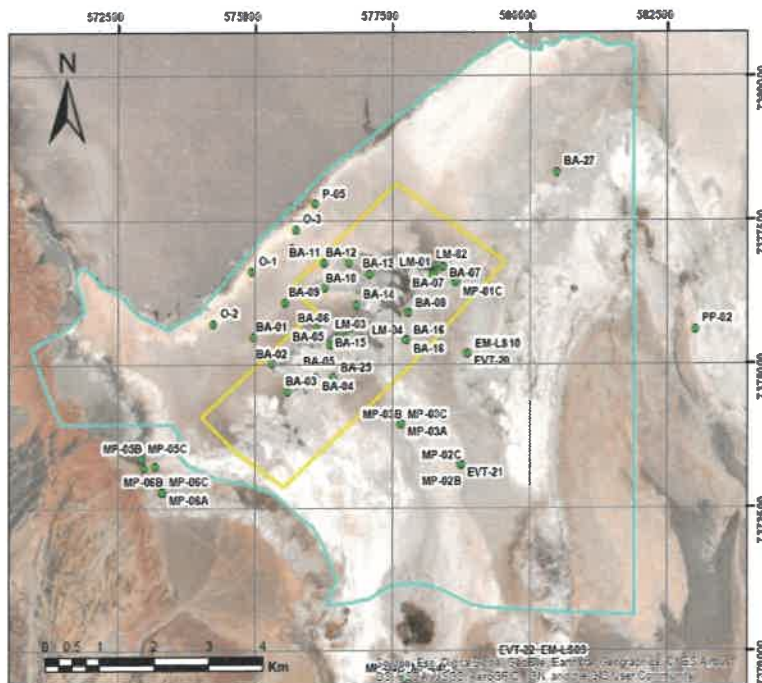



**Albemarle Limitada**

Avenida Héctor Gómez 975, lote 4  
Antofagasta, Chile

Teléfono: 56-55-2351013  
www.albemarlelitio.cl

Con el objetivo de realizar nuestro trabajo en un escenario de transparencia con las comunidades, es que reiteramos nuestra disposición para que en el caso que algún comunero (a) quisiera participar de las actividades de monitoreo, comunicarlo y así incluirlos en la jornada programada.

Sin otro particular, le saluda atentamente,

A handwritten signature in blue ink is written over a rectangular stamp. The stamp contains the Albemarle logo and the text "ALBEMARLE®" and "Planta Salar de Atacama".

**Kissy Gutiérrez Sotelo**  
**Coordinadora Relaciones Comunitarias Planta Salar**  
**Albemarle Limitada**

- Archivo RRCC Albemarle Ltda.

Salar de Atacama, 14 de octubre 2020  
RLPS 307/2020

Señora Amanda Barrera Conzué  
Presidenta Comunidad Atacameña de Peine  
Ref.: Monitoreos Ambientales Noviembre 2020

Por medio del presente, comunico a usted que en el marco de los compromisos que Albemarle ha adquirido en la RCA 21/2016, se realizarán campañas de monitoreo ambiental en territorios de la Comunidad Atacameña de Peine durante el mes de noviembre 2020.

**Lunes 30 de noviembre:** Ingresará personal de monitoreo en terreno de Albemarle (un coordinador y 3 ayudantes; Celular: +56 9 3197 4661) a realizar las tareas de: niveles freáticos y limnimétricos, aforos, medición de parámetros in situ, descarga de datos y monitoreo de la interface salina y revisión del funcionamiento de estación hidrometeorológica en el sector denominado **Tilopozo y Borde este**.

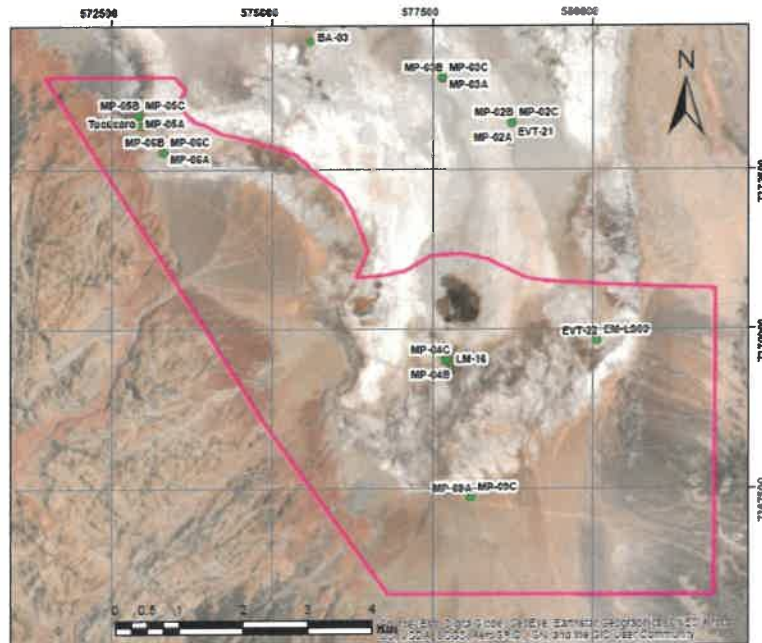



**Albemarle Limitada**  
Avenida Héctor Gómez 975, lote 4  
Antofagasta, Chile

Teléfono: 56-55-2351013  
www.albemarlelitio.cl

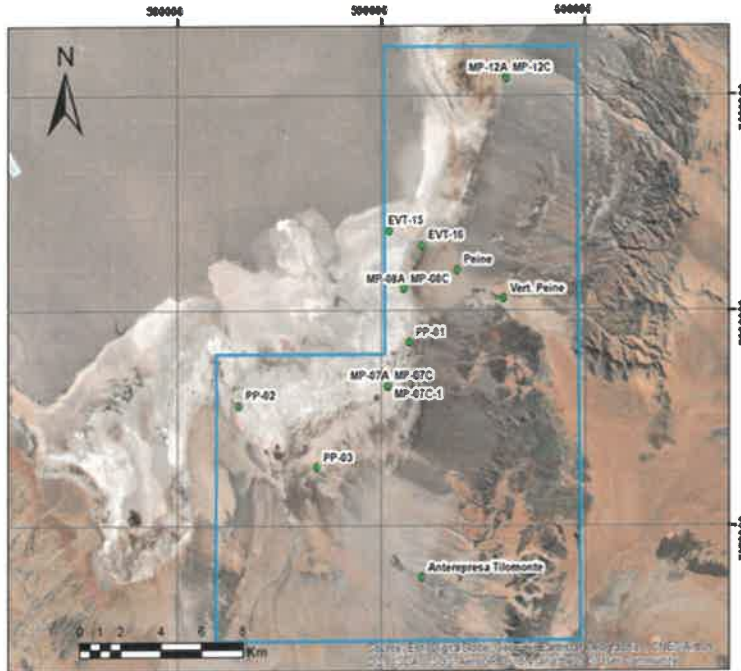

Con el objetivo de realizar nuestro trabajo en un escenario de transparencia con las comunidades, es que reiteramos nuestra disposición para que en el caso que algún comunero (a) quisiera participar de las actividades de monitoreo, comunicarlo y así incluirlos en la jornada programada.

Sin otro particular, le saluda atentamente,



**ALBEMARLE®**  
Planta Salar de Atacama

**Kissy Gutiérrez Sotelo**  
**Coordinadora Relaciones Comunitarias Planta Salar**  
**Albemarle Limitada**



**Albemarle Limitada**

Avenida Héctor Gómez 975, lote 4  
Antofagasta, Chile

Teléfono: 56-55-2351013

www.albemarlelitio.cl

Salar de Atacama, 14 de octubre 2020  
RLPS 288/2020

Señora Amanda Barrera Conzué  
Presidenta Comunidad Atacameña de Peine  
Ref.: Monitoreos Ambientales Noviembre 2020

Por medio del presente, comunico a usted que en el marco de los compromisos que Albemarle ha adquirido en la RCA 21/2016, se realizarán campañas de monitoreo ambiental en territorios de la Comunidad Atacameña de Peine durante el mes de noviembre 2020.

**Viernes 27 de noviembre:** Personal de la Consultora Ausenco, liderados por Patricio Olivares, Ingeniero Forestal (Teléfono: +56 9 8709 7872); realizarían las actividades de: Colecta de semillas y muestras vegetales, además de revisión de estado fenológico en algunos puntos ubicados en el sector de Tilopozo.



Con el objetivo de realizar nuestro trabajo en un escenario de transparencia con las comunidades, es que reiteramos nuestra disposición para que en el caso que algún comunero (a) quisiera participar de las actividades de monitoreo, comunicarlo y así incluirlos en la jornada programada.

Sin otro particular, le saluda atentamente,

**Kissy Gutiérrez Sotelo**  
**Coordinadora Relaciones Comunitarias Planta Salar**  
**Albemarle Limitada**

- Archivo RRCC Albemarle Ltda.

Salar de Atacama, 14 de octubre 2020  
RLPS 289/2020

Señora Amanda Barrera Conzué  
Presidenta Comunidad Atacameña de Peine  
Ref.: Monitoreos Ambientales Noviembre 2020

Por medio del presente, comunico a usted que en el marco de los compromisos que Albemarle ha adquirido en la RCA 21/2016, se realizarán campañas de monitoreo ambiental en territorios de la Comunidad Atacameña de Peine durante el mes de noviembre 2020.

### **Compromisos Ambientales Voluntarios Monitoreo de Vegetación Azonal:**

**Sábado 28 de noviembre:** Personal de la Consultora Ausenco, liderados por Patricio Olivares, Ingeniero Forestal (Teléfono: +56 9 8709 7872); realizarían las actividades de: Colecta de semillas y muestras vegetales, además de revisión de estado fenológico en algunos puntos ubicados en el sector de P6 y algunos puntos ubicados en sector aledaño al campamento SQM.



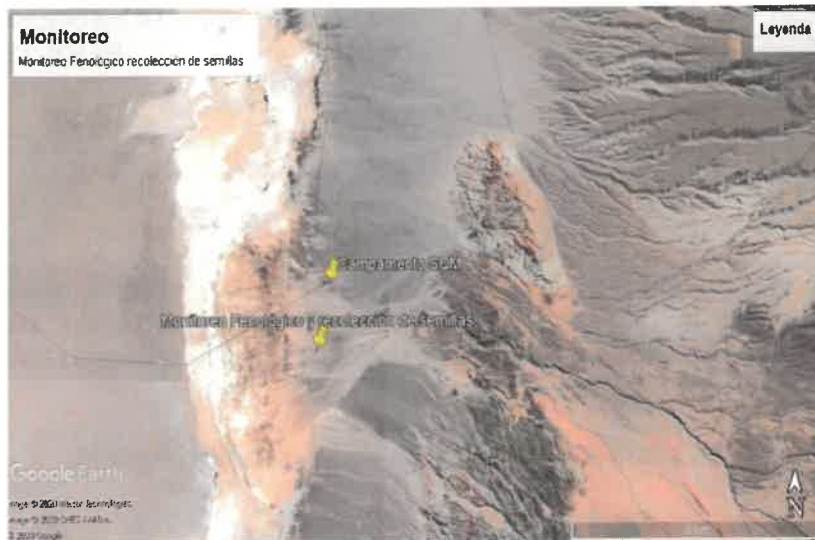

Con el objetivo de realizar nuestro trabajo en un escenario de transparencia con las comunidades, es que reiteramos nuestra disposición para que en el caso que algún comunero (a) quisiera participar de las actividades de monitoreo, comunicarlo y así incluirlos en la jornada programada.

Sin otro particular, le saluda atentamente,



**Kissy Gutiérrez Sotelo**  
**Coordinadora Relaciones Comunitarias**  
**Albemarle Limitada**





**Albemarle Limitada**  
Avenida Héctor Gómez 975, lote 4  
Antofagasta, Chile

Teléfono: 56-55-2351013  
www.albemarlelitio.cl

Salar de Atacama, 14 de octubre 2020  
RLPS 287/2020

Señora  
Jesie Ayabire  
Presidenta Comunidad Atacameña de Solor  
Ref.: Monitoreos Ambientales Noviembre 2020

Por medio del presente, comunico a usted que en el marco de los compromisos que Albemarle ha adquirido en la RCA 21/2016, se realizarán campañas de monitoreo ambiental en territorios de la Comunidad Atacameña de Solor durante el mes de noviembre 2020.

**Sábado 28 de noviembre:** Ingresará personal de monitoreo en terreno de Albemarle (un coordinador y 3 ayudantes; Celular: +56 9 3197 4661) a realizar tareas de: descarga datos Estación Hidrometeorológica, sector denominado Santuario de la Naturaleza Laguna Tebenquiche y sector aledaño a Laguna Cejar.

Con el objetivo de realizar nuestro trabajo en un escenario de transparencia con las comunidades, es que reiteramos nuestra disposición para que en el caso que algún comunero (a) quisiera participar de las actividades de monitoreo, comunicarlo y así incluirlos en la jornada programada.

Sin otro particular, le saluda atentamente,



**Kissy Gutiérrez Sotelo**  
**Coordinadora Relaciones Comunitarias Planta Salar**  
**Albemarle Limitada**

- Archivo RRCC Albemarle Ltda.

Diciembre de 2020



**Albemarle Limitada**  
Avenida Héctor Gómez 975, lote 4  
Antofagasta, Chile

Teléfono: 56-55-2351013  
www.albemarlelitio.cl

Salar de Atacama, 17 de diciembre 2020  
RLPS 346/2020

Señora  
Lady Sandón  
Presidenta Comunidad Atacameña de Coyo  
Ref.: Monitoreos Ambientales Diciembre 2020

Por medio del presente, comunico a usted que en el marco de los compromisos que Albemarle ha adquirido en la RCA 21/2016, se realizarán campañas de monitoreo ambiental en territorios de la Comunidad Atacameña de Coyo, durante el mes de diciembre 2020.

#### **PERMISOS EVAPOTRANSPIRACIÓN:**

**Martes 29 de diciembre:** Ingresará personal de monitoreo en terreno de Albemarle (un coordinador y 3 ayudantes; Celular: +56 9 3197 4661) a realizar tareas de: evapotranspiración con domo y descarga datos Estación Hidrometeorológica, sector denominado Santuario de la Naturaleza Laguna Tebenquiche.

**Miércoles 30 de diciembre:** Ingresará personal de monitoreo en terreno de Albemarle (un coordinador y 3 ayudantes; Celular: +56 9 3197 4661) a realizar tareas de: evapotranspiración con domo y descarga datos Estación Hidrometeorológica, sector denominado **Santuario de la Naturaleza Laguna Tebenquiche.**

Con el objetivo de realizar nuestro trabajo en un escenario de transparencia con las comunidades, es que reiteramos nuestra disposición para que en el caso que algún comunero (a) quisiera participar de las actividades de monitoreo, comunicarlo y así incluirlos en la jornada programada.

Sin otro particular, le saluda atentamente,



**Kissy Gutiérrez Sotelo**  
Coordinadora Relaciones Comunitarias Planta Salar  
Albemarle Limitada



Albemarle Limitada  
Avenida Héctor Gómez 975, lote 4  
Antofagasta, Chile

Teléfono: 56-55-2351013  
www.albemarlelitio.cl

Salar de Atacama, 25 de noviembre 2020  
RLPS 347/2020

Señora  
Lady Sandón  
Presidenta Comunidad Atacameña de Coyo  
Ref.: Monitoreos Ambientales Diciembre 2020

Por medio del presente, comunico a usted que en el marco de los compromisos que Albemarle ha adquirido en la RCA 21/2016, se realizarán campañas de monitoreo ambiental en territorios de la Comunidad Atacameña de Coyo, durante el mes de diciembre 2020.

#### PERMISOS EVAPOTRANSPIRACIÓN:

**Miércoles 30 de diciembre:** Ingresará personal de monitoreo en terreno de Albemarle (un coordinador y 3 ayudantes; Celular: +56 9 3197 4661) a realizar tareas de: evapotranspiración con domo y descarga datos Estación Hidrometeorológica, sector denominado **Santuario de la Naturaleza Laguna Tebenquiche**.

**Jueves 31 de diciembre:** Ingresará personal de monitoreo en terreno de Albemarle (un coordinador y 3 ayudantes; Celular: +56 9 3197 4661) a realizar tareas de: evapotranspiración con domo y descarga datos Estación Hidrometeorológica, sector denominado **Santuario de la Naturaleza Laguna Tebenquiche**.

Con el objetivo de realizar nuestro trabajo en un escenario de transparencia con las comunidades, es que reiteramos nuestra disposición para que en el caso que algún comunero (a) quisiera participar de las actividades de monitoreo, comunicarlo y así incluirlos en la jornada programada.

Sin otro particular, le saluda atentamente,



**Kissy Gutiérrez Sotelo**  
Coordinadora Relaciones Comunitarias Planta Salar  
Albemarle Limitada



**Albemarle Limitada**

Avenida Héctor Gómez 975, lote 4  
Antofagasta, Chile

Teléfono: 56-55-2351013  
www.albemarlelitio.cl

Salar de Atacama, 15 de diciembre de 2020  
RLPS 352/2020

Señora

Lady Sandón

Presidenta Comunidad Atacameña de Coyo

Ref.: Solicitud de cambio de fecha para Monitoreos Ambientales Diciembre 2020.

Estimada Presidenta, por medio de la presente le comentamos que, para dar cumplimiento a la solicitud de la comunidad de COYO de contar con exámenes PCR para el ingreso de nuestro personal en terreno al territorio, hemos realizado las gestiones necesarias, para la toma de examen PCR a los trabajadores, sin embargo, se nos han presentado algunas dificultades y por lo mismo quedamos sujetos a disponibilidad del laboratorio.

En virtud de lo anterior, quisiéramos solicitar cambio de fecha de monitoreos de diciembre indicados en carta **RLPS 347**, enviada por correo electrónico el 25 de noviembre donde se solicita el permiso para los días 30 y 31 de diciembre. Las fechas propuestas serían.

#### **PERMISOS EVAPOTRANSPIRACIÓN:**

**Sábado 26 de diciembre:** Ingresará personal de monitoreo en terreno de Albemarle (un coordinador y 1 ayudante; Celular: +56 9 3197 4661) a realizar tareas de: evapotranspiración con domo y descarga datos Estación Hidrometeorológica, sector denominado **Santuario de la Naturaleza Laguna Tebenquiche**.

**Domingo 27 de diciembre:** Ingresará personal de monitoreo en terreno de Albemarle (un coordinador y 1 ayudante; Celular: +56 9 3197 4661) a realizar tareas de: evapotranspiración con domo y descarga datos Estación Hidrometeorológica, sector denominado **Santuario de la Naturaleza Laguna Tebenquiche**.

Con el objetivo de realizar nuestro trabajo en un escenario de transparencia con las comunidades, es que reiteramos nuestra disposición para que en el caso que algún comunero (a) quisiera participar de las actividades de monitoreo, comunicarlo y así incluirlos en la jornada programada.

Sin otro particular, le saluda atentamente,



**Kissy Gutiérrez Sotelo**  
**Coordinadora Relaciones Comunitarias Planta Salar**  
**Albemarle Limitada**

Señora Amanda Barrera Conzué  
Presidenta Comunidad Atacameña de Peine  
Ref.: Monitoreos Ambientales Diciembre 2020

Por medio del presente, comunico a usted que en el marco de los compromisos que Albemarle ha adquirido en la RCA 21/2016, se realizarán campañas de monitoreo ambiental en territorios de la Comunidad Atacameña de Peine durante el mes de diciembre 2020.

**Martes 1 de diciembre** Ingresará personal de monitoreo en terreno de Albemarle (un coordinador y 3 ayudantes; Celular: +56 9 3197 4661) a realizar las tareas de: niveles freáticos y limnimétricos, aforos, medición de parámetros in situ, descarga de datos, monitoreo de la interface salina y revisión del funcionamiento de estación hidrometeorológica en el sector denominado **Sistema lagunar Peine interior**.

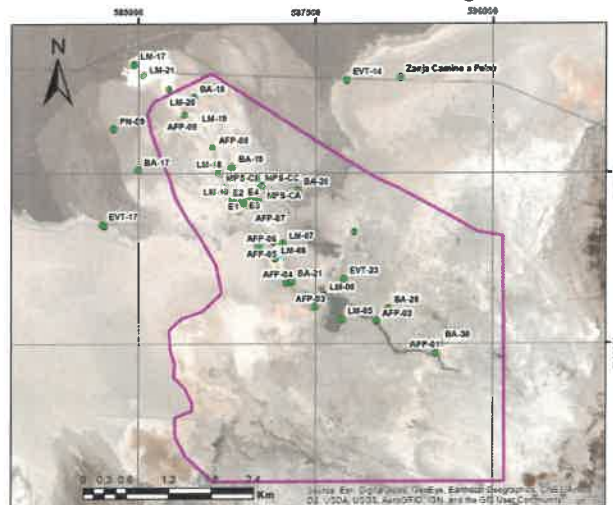

Con el objetivo de realizar nuestro trabajo en un escenario de transparencia con las comunidades, es que reiteramos nuestra disposición para que en el caso que algún comunero (a) quisiera participar de las actividades de monitoreo, comunicarlo y así incluirlos en la jornada programada.

Sin otro particular, le saluda atentamente,

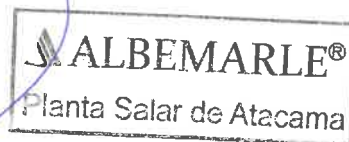

**Kissy Gutiérrez Sotelo**  
Coordinadora Relaciones Comunitarias Planta Salar  
Albemarle Limitada

Señora Amanda Barrera Conzué  
Presidenta Comunidad Atacameña de Peine  
Ref.: Monitoreos Ambientales Diciembre 2020

Por medio del presente, comunico a usted que en el marco de los compromisos que Albemarle ha adquirido en la RCA 21/2016, se realizarán campañas de monitoreo ambiental en territorios de la Comunidad Atacameña de Peine durante el mes de diciembre 2020.

**Domingo 6 de diciembre:** Ingresará personal de monitoreo en terreno de Albemarle (un coordinador y 3 ayudantes; Celular: +56 9 3197 4661) a realizar las tareas de: niveles freáticos y limnimétricos, aforos, medición de parámetros in situ, descarga de datos y monitoreo de la interface salina y revisión del funcionamiento de estación hidrometeorológica en el sector denominado **Núcleo Peine**.

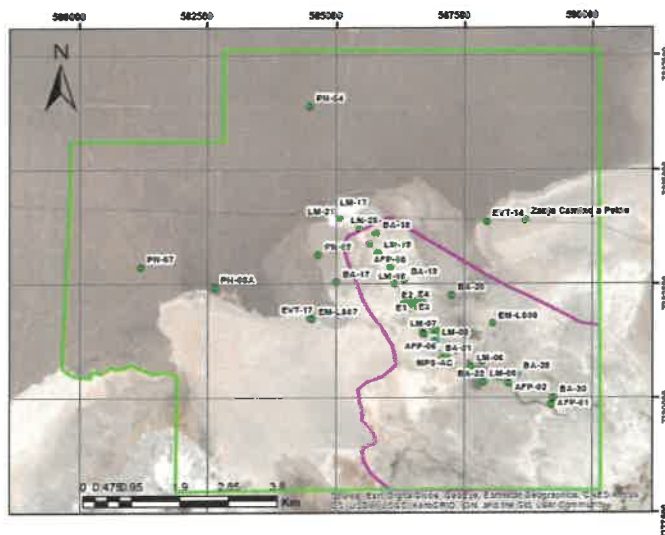

Con el objetivo de realizar nuestro trabajo en un escenario de transparencia con las comunidades, es que reiteramos nuestra disposición para que en el caso que algún comunero (a) quisiera participar de las actividades de monitoreo, comunicarlo y así incluirlos en la jornada programada.

Sin otro particular, le saluda atentamente,



**Kissy Gutiérrez Sotelo**  
Coordinadora Relaciones Comunitarias Planta Salar  
Albemarle Limitada

Señora Amanda Barrera Conzué  
Presidenta Comunidad Atacameña de Peine  
Ref.: Monitoreos Ambientales Diciembre 2020

Por medio del presente, comunico a usted que en el marco de los compromisos que Albemarle ha adquirido en la RCA 21/2016, se realizarán campañas de monitoreo ambiental en territorios de la Comunidad Atacameña de Peine durante el mes de diciembre 2020.

**Lunes 7 de diciembre:** Ingresará personal de monitoreo en terreno de Albemarle (un coordinador y 3 ayudantes; Celular: +56 9 3197 4661) a realizar las tareas de: niveles freáticos y limnimétricos, aforos, medición de parámetros in situ, descarga de datos y monitoreo de la interface salina y revisión del funcionamiento de estación hidrometeorológica en el sector denominado **Sistema La Punta La Brava Interior Exterior**.

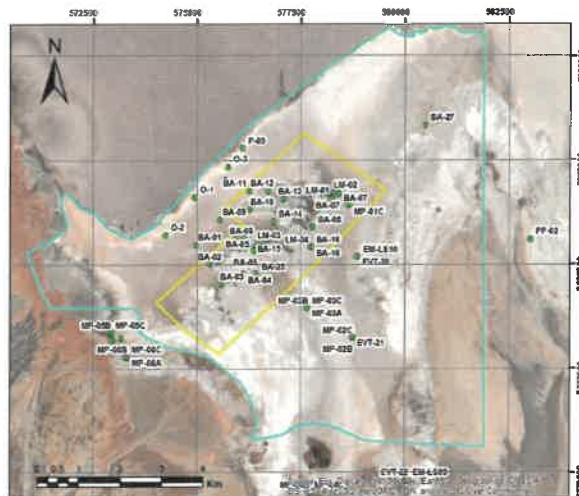

Con el objetivo de realizar nuestro trabajo en un escenario de transparencia con las comunidades, es que reiteramos nuestra disposición para que en el caso que algún comunero (a) quisiera participar de las actividades de monitoreo, comunicarlo y así incluirlos en la jornada programada.

Sin otro particular, le saluda atentamente,

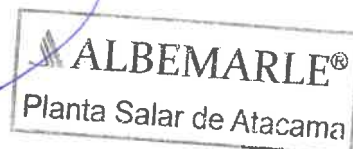

**Kissy Gutiérrez Sotelo**  
**Coordinadora Relaciones Comunitarias Planta Salar**  
**Albemarle Limitada**



Albemarle Limitada

Avenida Héctor Gómez 975, lote 4  
Antofagasta, Chile

Teléfono: 56-55-2351013

www.albemarlelito.cl

Salar de Atacama, 17 de noviembre 2020

RLPS 334/2020

Señora Amanda Barrera Conzué  
Presidenta Comunidad Atacameña de Peine  
Ref.: Monitoreos Ambientales Diciembre 2020

Por medio del presente, comunico a usted que en el marco de los compromisos que Albemarle ha adquirido en la RCA 21/2016, se realizarán campañas de monitoreo ambiental en territorios de la Comunidad Atacameña de Peine durante el mes de diciembre 2020.

**Sábado 12 de diciembre:** Ingresará personal de monitoreo en terreno de Albemarle (un coordinador y 3 ayudantes; Celular: +56 9 3197 4661) a realizar las tareas de: niveles freáticos y limnimétricos, aforos, medición de parámetros in situ, descarga de datos y monitoreo de la interface salina y revisión del funcionamiento de estación hidrometeorológica en el sector denominado **Sistema lagunar Peine interior**.

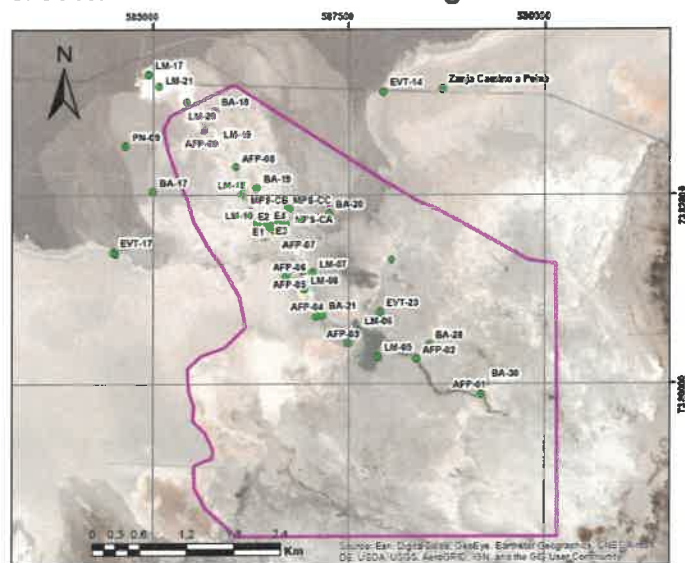

Con el objetivo de realizar nuestro trabajo en un escenario de transparencia con las comunidades, es que reiteramos nuestra disposición para que en el caso que algún comunero (a) quisiera participar de las actividades de monitoreo, comunicarlo y así incluirlos en la jornada programada.

Sin otro particular, le saluda atentamente,

ALBEMARLE®  
Planta Salar de Atacama

**Kissy Gutiérrez Sotelo**  
Coordinadora Relaciones Comunitarias Planta Salar  
Albemarle Limitada

- Archivo RRCC Albemarle Ltda.

Señora Amanda Barrera Conzué  
Presidenta Comunidad Atacameña de Peine  
Ref.: Monitoreos Ambientales Diciembre 2020

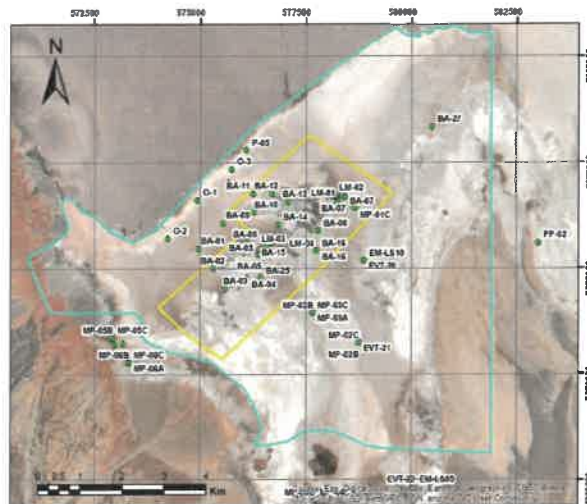

Por medio del presente, comunico a usted que en el marco de los compromisos que Albemarle ha adquirido en la RCA 21/2016, se realizarán campañas de monitoreo ambiental en territorios de la Comunidad Atacameña de Peine durante el mes de diciembre 2020.

**Domingo 13 de diciembre:** Ingresará personal de monitoreo en terreno de Albemarle (un coordinador y 3 ayudantes; Celular: +56 9 3197 4661) a realizar las tareas de: niveles freáticos y limnimétricos, aforos, medición de parámetros in situ, descarga de datos y monitoreo de la interface salina y revisión del funcionamiento de estación hidrometeorológica en el sector denominado **Sistema La Punta La Brava Interior Exterior**.



Con el objetivo de realizar nuestro trabajo en un escenario de transparencia con las comunidades, es que reiteramos nuestra disposición para que en el caso que algún comunero (a) quisiera participar de las actividades de monitoreo, comunicarlo y así incluirlos en la jornada programada.

Sin otro particular, le saluda atentamente,

 **ALBEMARLE®**  
Planta Salar de Atacama

**Kissy Gutiérrez Sotelo**  
**Coordinadora Relaciones Comunitarias Planta Salar**  
**Albemarle Limitada**

**Albemarle Limitada**

Avenida Héctor Gómez 975, lote 4  
Antofagasta, Chile

Teléfono: 56-55-2351013

www.albemarlelitio.cl

Salar de Atacama, 17 de noviembre 2020

RLPS336/2020

Señora Amanda Barrera Conzué  
Presidenta Comunidad Atacameña de Peine  
Ref.: Monitoreos Ambientales Diciembre 2020

Por medio del presente, comunico a usted que en el marco de los compromisos que Albemarle ha adquirido en la RCA 21/2016, se realizarán campañas de monitoreo ambiental en territorios de la Comunidad Atacameña de Peine durante el mes de diciembre 2020.

**Lunes 14 de diciembre:** Ingresará personal de monitoreo en terreno de Albemarle (un coordinador y 3 ayudantes; Celular: +56 9 3197 4661) a realizar las tareas de: niveles freáticos y limnimétricos, aforos, medición de parámetros in situ, descarga de datos y monitoreo de la interface salina y revisión del funcionamiento de estación hidrometeorológica en el sector denominado **Sistema La Punta La Brava Interior Exterior**.

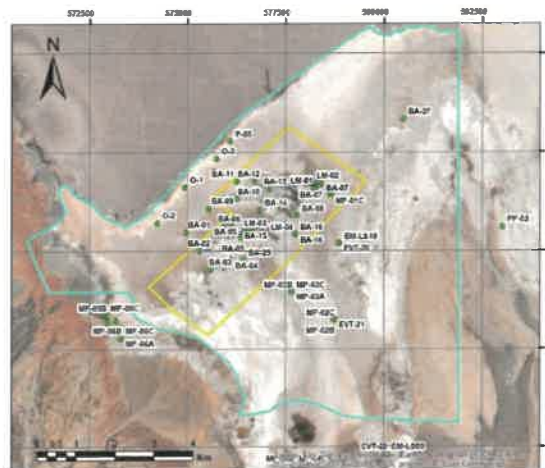

Con el objetivo de realizar nuestro trabajo en un escenario de transparencia con las comunidades, es que reiteramos nuestra disposición para que en el caso que algún comunero (a) quisiera participar de las actividades de monitoreo, comunicarlo y así incluirlos en la jornada programada.

Sin otro particular, le saluda atentamente,



**ALBEMARLE®**  
Planta Salar de Atacama

**Kissy Gutiérrez Sotelo**  
**Coordinadora Relaciones Comunitarias Planta Salar**  
**Albemarle Limitada**

Señora Amanda Barrera Conzué  
Presidenta Comunidad Atacameña de Peine  
Ref.: Monitoreos Ambientales Diciembre 2020

Por medio del presente, comunico a usted que en el marco de los compromisos que Albemarle ha adquirido en la RCA 21/2016, se realizarán campañas de monitoreo ambiental en territorios de la Comunidad Atacameña de Peine durante el mes de diciembre 2020.

**Martes 15 de diciembre:** Ingresará personal de monitoreo en terreno de Albemarle (un coordinador y 3 ayudantes; Celular: +56 9 3197 4661) a realizar las tareas de: niveles freáticos y limnimétricos, aforos, medición de parámetros in situ, descarga de datos y monitoreo de la interface salina y revisión del funcionamiento de estación hidrometeorológica en el sector denominado **Sistema lagunar Peine interior**.

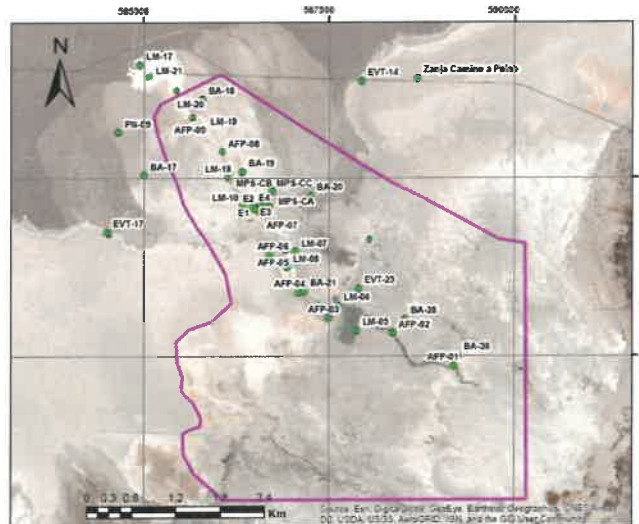

Con el objetivo de realizar nuestro trabajo en un escenario de transparencia con las comunidades, es que reiteramos nuestra disposición para que en el caso que algún comunero (a) quisiera participar de las actividades de monitoreo, comunicarlo y así incluirlos en la jornada programada.

Sin otro particular, le saluda atentamente,



**Kissy Gutiérrez Sotelo**  
Coordinadora Relaciones Comunitarias Planta Salar  
Albemarle Limitada

**Albemarle Limitada**

Avenida Héctor Gómez 975, lote 4  
Antofagasta, Chile

Teléfono: 56-55-2351013

www.albemarlelitio.cl

Salar de Atacama, 17 de noviembre 2020

RLPS 338/2020

Señora Amanda Barrera Conzué  
Presidenta Comunidad Atacameña de Peine  
Ref.: Monitoreos Ambientales Diciembre 2020

Por medio del presente, comunico a usted que en el marco de los compromisos que Albemarle ha adquirido en la RCA 21/2016, se realizarán campañas de monitoreo ambiental en territorios de la Comunidad Atacameña de Peine durante el mes de diciembre 2020.

**Miércoles 16 de diciembre:** Ingresará personal de monitoreo en terreno de Albemarle (un coordinador y 3 ayudantes; Celular: +56 9 3197 4661) a realizar las tareas de: niveles freáticos y limnimétricos, aforos, medición de parámetros in situ, descarga de datos y monitoreo de la interface salina en el sector denominado **Núcleo Peine**.

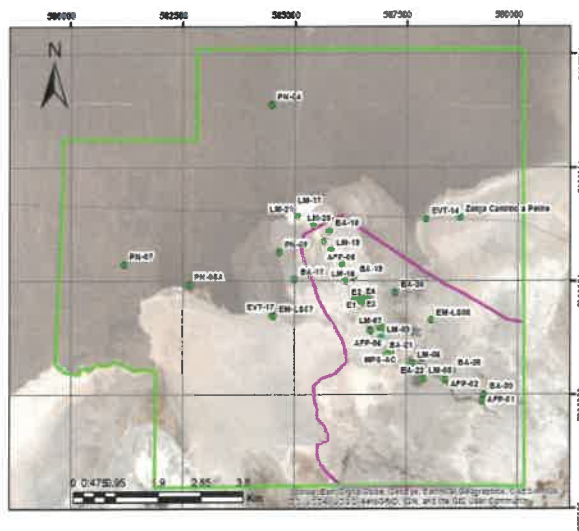

Con el objetivo de realizar nuestro trabajo en un escenario de transparencia con las comunidades, es que reiteramos nuestra disposición para que en el caso que algún comunero (a) quisiera participar de las actividades de monitoreo, comunicarlo y así incluirlos en la jornada programada.

Sin otro particular, le saluda atentamente,

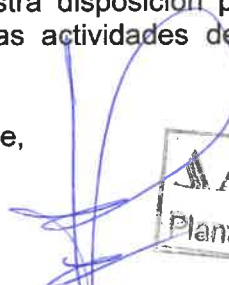

**Kissy Gutiérrez Sotelo**  
**Coordinadora Relaciones Comunitarias Planta Salar**  
**Albemarle Limitada**

Señora Amanda Barrera Conzué  
Presidenta Comunidad Atacameña de Peine  
Ref.: Monitoreos Ambientales Diciembre 2020

Por medio del presente, comunico a usted que en el marco de los compromisos que Albemarle ha adquirido en la RCA 21/2016, se realizarán campañas de monitoreo ambiental en territorios de la Comunidad Atacameña de Peine durante el mes de diciembre 2020.

**Viernes 18 de diciembre:** Ingresará personal de monitoreo en terreno de Albemarle (un coordinador y 3 ayudantes; Celular: +56 9 3197 4661) a realizar las tareas de: niveles freáticos y limnimétricos, aforos, medición de parámetros in situ, descarga de datos y monitoreo de la interface salina en el sector denominado **Borde este**.

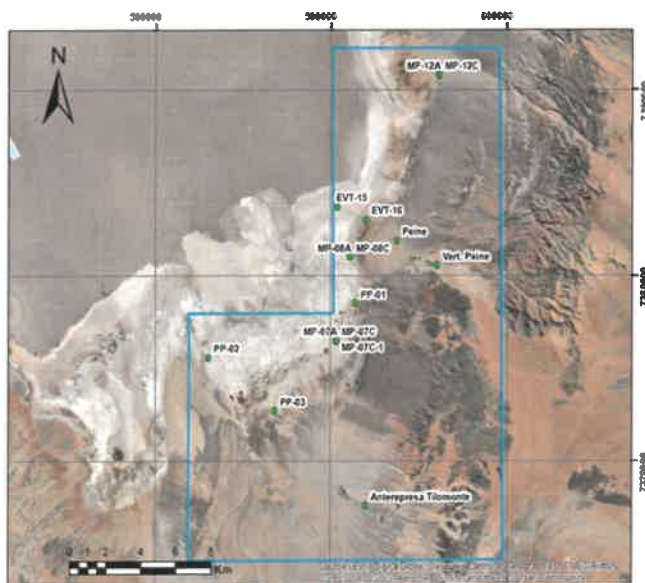

Con el objetivo de realizar nuestro trabajo en un escenario de transparencia con las comunidades, es que reiteramos nuestra disposición para que en el caso que algún comunero (a) quisiera participar de las actividades de monitoreo, comunicarlo y así incluirlos en la jornada programada.

Sin otro particular, le saluda atentamente,

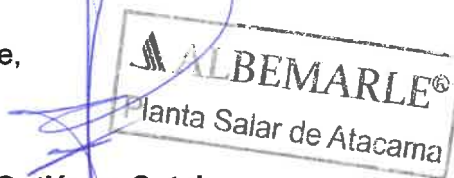

**Kissy Gutiérrez Sotelo**  
Coordinadora Relaciones Comunitarias Planta Salar  
Albemarle Limitada

Albemarle Limitada

Avenida Héctor Gómez 975, lote 4  
Antofagasta, Chile

Teléfono: 56-55-2351013

www.albemarlelitio.cl

Salar de Atacama, 17 de noviembre 2020  
RLPS 340/2020

Señora Amanda Barrera Conzué  
Presidenta Comunidad Atacameña de Peine  
Ref.: Monitoreos Ambientales Diciembre 2020

Por medio del presente, comunico a usted que en el marco de los compromisos que Albemarle ha adquirido en la RCA 21/2016, se realizarán campañas de monitoreo ambiental en territorios de la Comunidad Atacameña de Peine durante el mes de diciembre 2020.

**Sábado 19 de diciembre:** Ingresará personal de monitoreo en terreno de Albemarle (un coordinador y 3 ayudantes; Celular: +56 9 3197 4661) a realizar las tareas de: niveles freáticos y limnimétricos, aforos, medición de parámetros in situ, descarga de datos y monitoreo de la interface salina en el sector denominado **Borde este y La Punta La Brava interior exterior**.

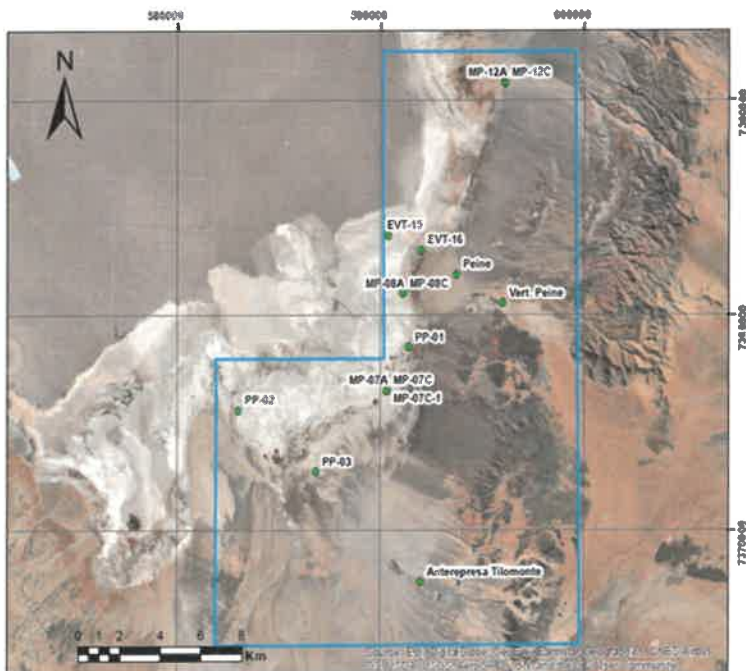

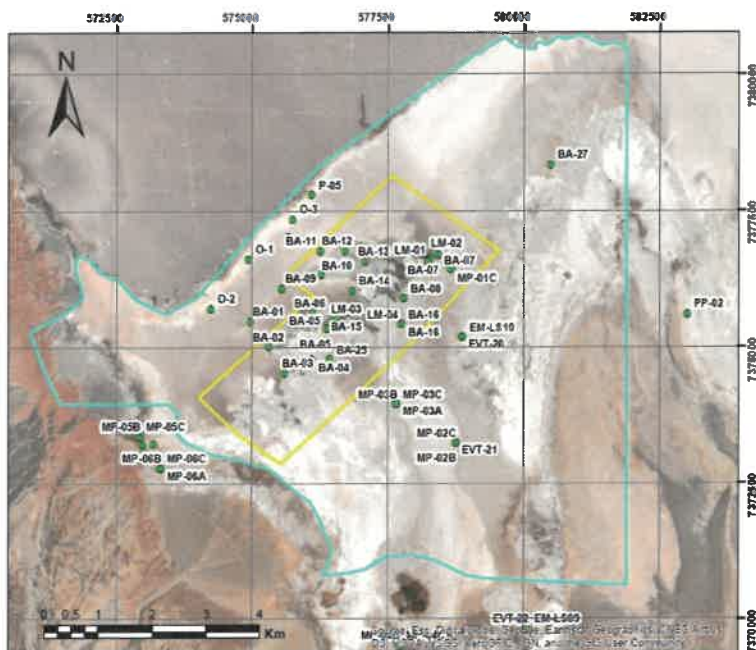

Con el objetivo de realizar nuestro trabajo en un escenario de transparencia con las comunidades, es que reiteramos nuestra disposición para que en el caso que algún comunero (a) quisiera participar de las actividades de monitoreo, comunicarlo y así incluirlos en la jornada programada.

Sin otro particular, le saluda atentamente,

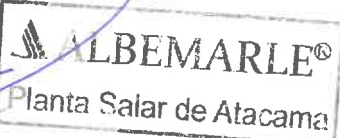
  
  
**Kissy Gutiérrez Sotelo**  
Coordinadora Relaciones Comunitarias Planta Salar  
Albemarle Limitada



Albemarle Limitada

Avenida Héctor Gómez 975, lote 4  
Antofagasta, Chile

Teléfono: 56-55-2351013

www.albemarlelitio.cl

Salar de Atacama, 17 de noviembre 2020

RLPS 341/2020

Señora Amanda Barrera Conzué  
Presidenta Comunidad Atacameña de Peine  
Ref.: Monitoreos Ambientales Diciembre 2020

Por medio del presente, comunico a usted que en el marco de los compromisos que Albemarle ha adquirido en la RCA 21/2016, se realizarán campañas de monitoreo ambiental en territorios de la Comunidad Atacameña de Peine durante el mes de diciembre 2020.

**Domingo 20 de diciembre:** Ingresará personal de monitoreo en terreno de Albemarle (un coordinador y 3 ayudantes; Celular: +56 9 3197 4661) a realizar las tareas de: niveles freáticos y limnimétricos, aforos, medición de parámetros in situ, descarga de datos y monitoreo de la interface salina y revisión del funcionamiento de estación hidrometeorológica en el sector denominado **Sistema lagunar Peine interior y Núcleo Peine**.

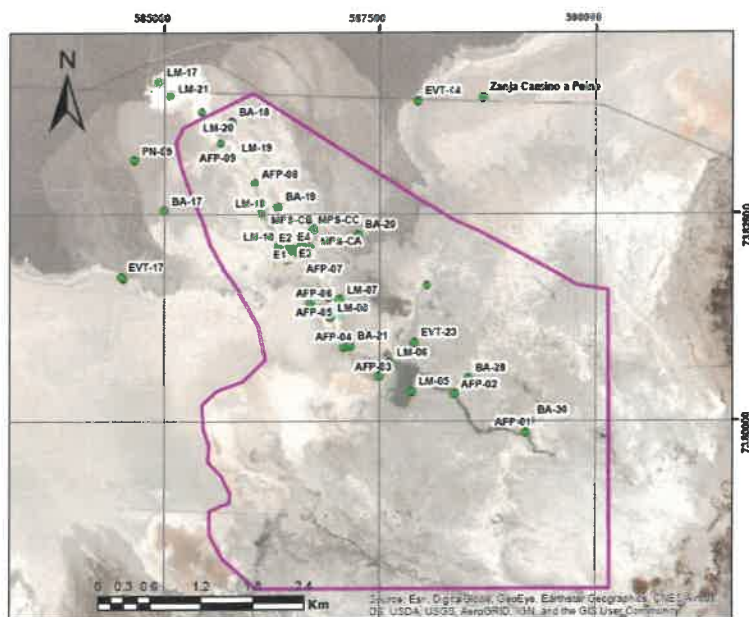

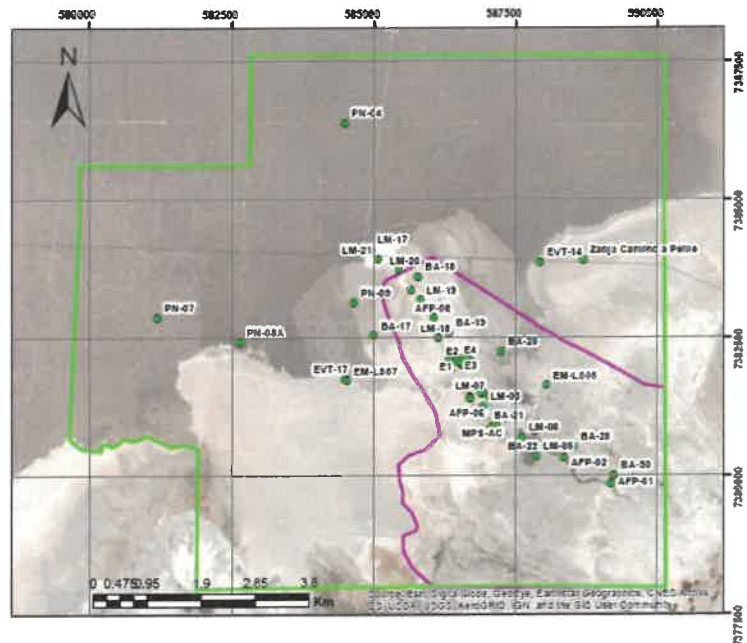

Con el objetivo de realizar nuestro trabajo en un escenario de transparencia con las comunidades, es que reiteramos nuestra disposición para que en el caso que algún comunero (a) quisiera participar de las actividades de monitoreo, comunicarlo y así incluirlos en la jornada programada.

Sin otro particular, le saluda atentamente,

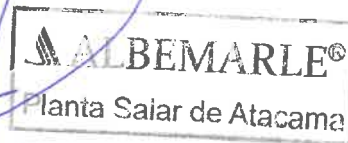

**Kissy Gutiérrez Sotelo**  
**Coordinadora Relaciones Comunitarias Planta Salar**  
**Albemarle Limitada**

Señora Amanda Barrera Conzué  
Presidenta Comunidad Atacameña de Peine  
Ref.: Monitoreos Ambientales Diciembre 2020

Por medio del presente, comunico a usted que en el marco de los compromisos que Albemarle ha adquirido en la RCA 21/2016, se realizarán campañas de monitoreo ambiental en territorios de la Comunidad Atacameña de Peine durante el mes de diciembre 2020.

**Lunes 21 de diciembre:** Ingresará personal de monitoreo en terreno de Albemarle (un coordinador y 3 ayudantes; Celular: +56 9 3197 4661) a realizar las tareas de: niveles freáticos y limnimétricos, aforos, medición de parámetros in situ, descarga de datos y monitoreo de la interface salina y revisión del funcionamiento de estación hidrometeorológica en el sector denominado **Tilopozo**.

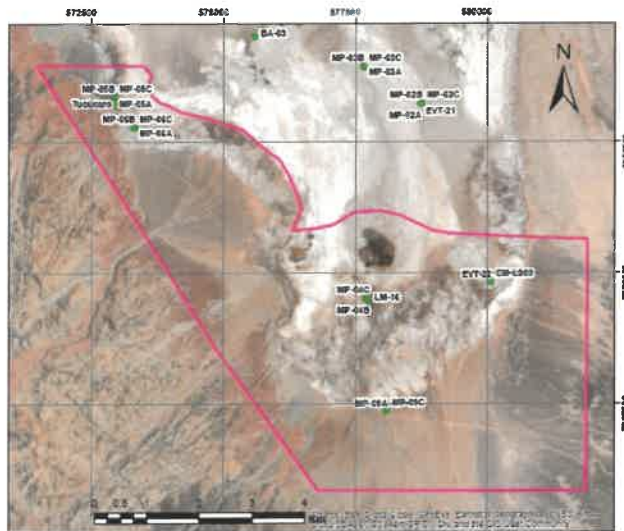

Con el objetivo de realizar nuestro trabajo en un escenario de transparencia con las comunidades, es que reiteramos nuestra disposición para que en el caso que algún comunero (a) quisiera participar de las actividades de monitoreo, comunicarlo y así incluirlos en la jornada programada.

Sin otro particular, le saluda atentamente,

  
  
**Kissy Gutiérrez Sotelo**  
**Coordinadora Relaciones Comunitarias Planta Salar**  
**Albemarle Limitada**

Señora Amanda Barrera Conzué  
Presidenta Comunidad Atacameña de Peine  
Ref.: Monitoreos Ambientales Diciembre 2020

Por medio del presente, comunico a usted que en el marco de los compromisos que Albemarle ha adquirido en la RCA 21/2016, se realizarán campañas de monitoreo ambiental en territorios de la Comunidad Atacameña de Peine durante el mes de diciembre 2020.

**Lunes 28 de diciembre:** Ingresará personal de monitoreo en terreno de Albemarle (un coordinador y 3 ayudantes; Celular: +56 9 3197 4661) a realizar las tareas de: niveles freáticos y limnimétricos, aforos, medición de parámetros in situ, descarga de datos y monitoreo de la interface salina y revisión del funcionamiento de estación hidrometeorológica en el sector denominado **Tilopozo**.

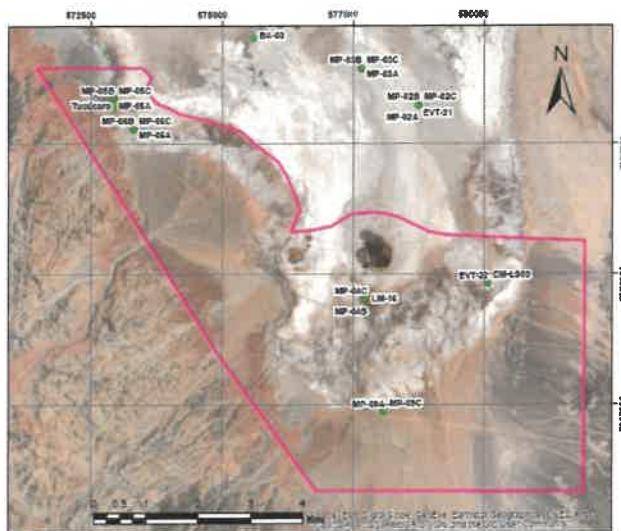

Con el objetivo de realizar nuestro trabajo en un escenario de transparencia con las comunidades, es que reiteramos nuestra disposición para que en el caso que algún comunero (a) quisiera participar de las actividades de monitoreo, comunicarlo y así incluirlos en la jornada programada.

Sin otro particular, le saluda atentamente,

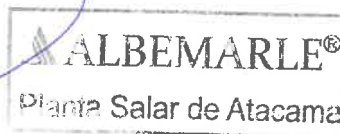

**Kissy Gutiérrez Sotelo**  
Coordinadora Relaciones Comunitarias Planta Salar  
Albemarle Limitada

Albemarle Limitada

Avenida Héctor Gómez 975, lote 4  
Antofagasta, Chile

Teléfono: 56-55-2351013

www.albemarlelito.cl

Salar de Atacama, 17 de noviembre 2020

RLPS 344/2020

Señora Amanda Barrera Conzué  
Presidenta Comunidad Atacameña de Peine  
Ref.: Monitoreos Ambientales Diciembre 2020

Por medio del presente, comunico a usted que en el marco de los compromisos que Albemarle ha adquirido en la RCA 21/2016, se realizarán campañas de monitoreo ambiental en territorios de la Comunidad Atacameña de Peine durante el mes de diciembre 2020.

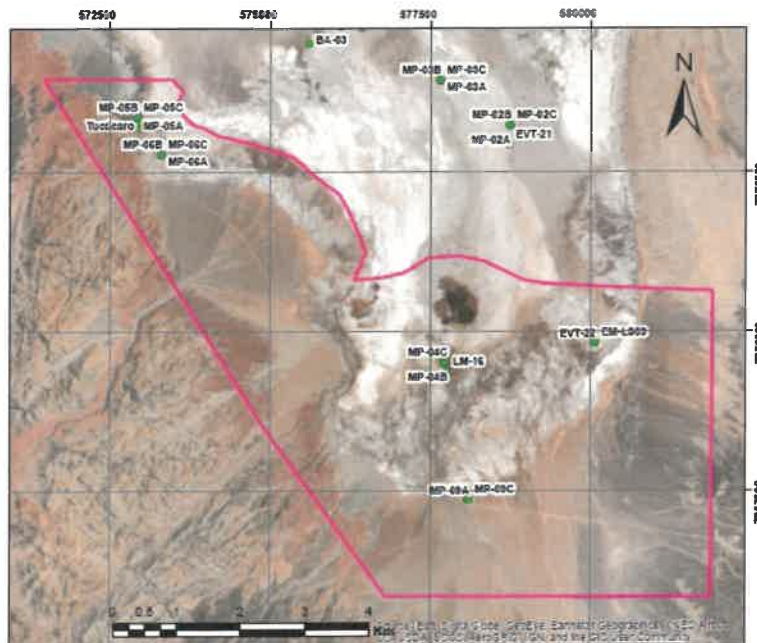

**Jueves 31 de diciembre:** Ingresará personal de monitoreo en terreno de Albemarle (un coordinador y 3 ayudantes; Celular: +56 9 3197 4661) a realizar las tareas de: niveles freáticos y limnimétricos, aforos, medición de parámetros in situ, descarga de datos y monitoreo de la interface salina y revisión del funcionamiento de estación hidrometeorológica en el sector denominado **Tilopozo y Borde este**.

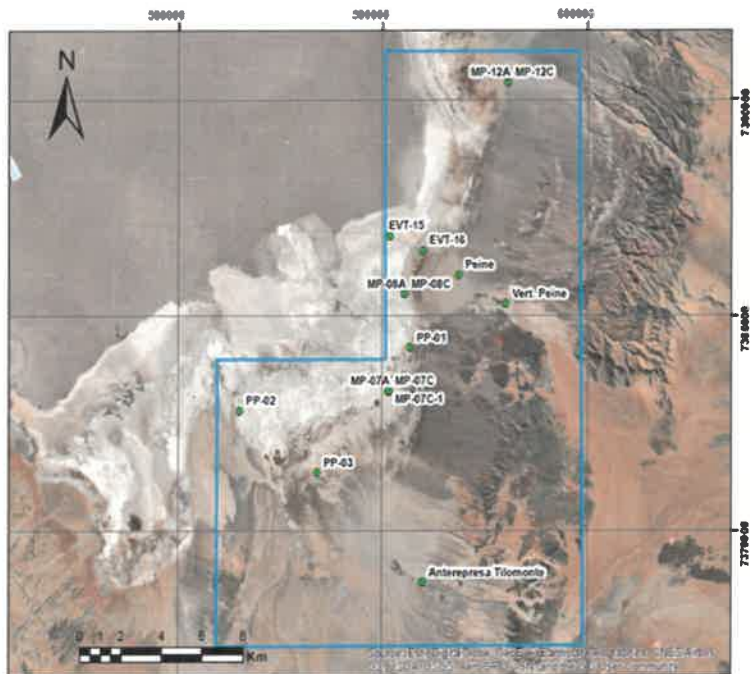



Con el objetivo de realizar nuestro trabajo en un escenario de transparencia con las comunidades, es que reiteramos nuestra disposición para que en el caso que algún comunero (a) quisiera participar de las actividades de monitoreo, comunicarlo y así incluirlos en la jornada programada.

Sin otro particular, le saluda atentamente,

  
  
Planta Salar de Atacama

**Kissy Gutiérrez Sotelo**  
**Coordinadora Relaciones Comunitarias Planta Salar**  
**Albemarle Limitada**

Señora Amanda Barrera Conzué  
Presidenta Comunidad Atacameña de Peine  
Ref.: Monitoreos Ambientales Diciembre 2020

Por medio del presente, comunico a usted que en el marco de los compromisos que Albemarle ha adquirido en la RCA 21/2016, se realizarán campañas de monitoreo ambiental en territorios de la Comunidad Atacameña de Peine durante el mes de diciembre 2020.

**Sábado 19 de diciembre:** Ingresará personal de monitoreo en terreno de Albemarle con persona del CEDREM; Celular: +56 9 3197 4661) a realizar tareas de: monitoreo de superficie lagunar con dron, sector denominado **La Punta La Brava interior exterior**.

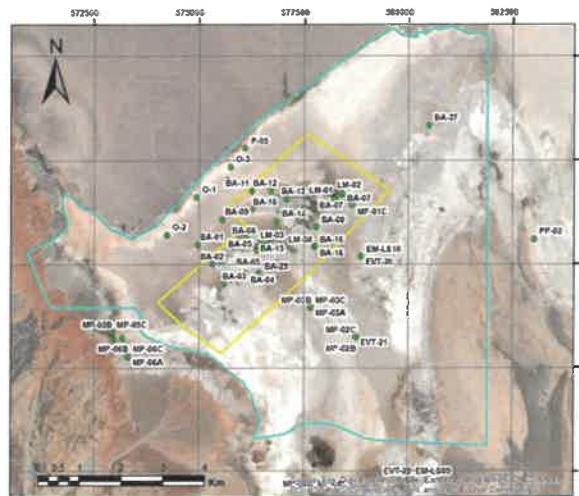

Con el objetivo de realizar nuestro trabajo en un escenario de transparencia con las comunidades, es que reiteramos nuestra disposición para que en el caso que algún comunero (a) quisiera participar de las actividades de monitoreo, comunicarlo y así incluirlos en la jornada programada.

Sin otro particular, le saluda atentamente,

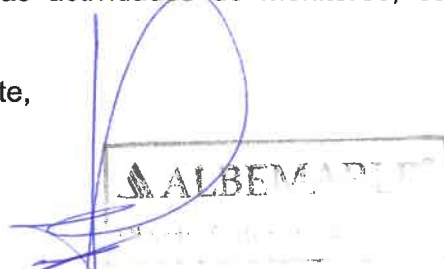

**Kissy Gutiérrez Sotelo**  
Coordinadora Relaciones Comunitarias Planta Salar  
Albemarle Limitada

Salar de Atacama, 17 de noviembre 2020  
RLPS 330/2020

Señora Amanda Barrera Conzué  
Presidenta Comunidad Atacameña de Peine  
Ref.: Monitoreos Ambientales Diciembre 2020

Por medio del presente, comunico a usted que en el marco de los compromisos que Albemarle ha adquirido en la RCA 21/2016, se realizarán campañas de monitoreo ambiental en territorios de la Comunidad Atacameña de Peine durante el mes de diciembre 2020.

**Domingo 20 de diciembre:** Ingresará personal de monitoreo en terreno de Albemarle con persona del CEDREM; Celular: +56 9 3197 4661) a realizar tareas de: monitoreo de superficie lagunar con dron, sector denominado **Peine interior**.

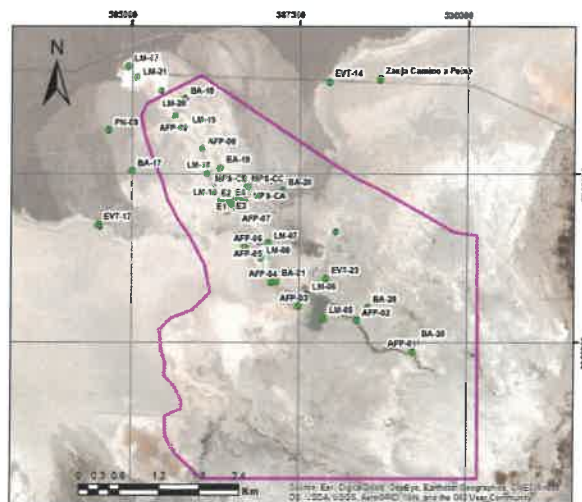

Con el objetivo de realizar nuestro trabajo en un escenario de transparencia con las comunidades, es que reiteramos nuestra disposición para que en el caso que algún comunero (a) quisiera participar de las actividades de monitoreo, comunicarlo y así incluirlos en la jornada programada.

Sin otro particular, le saluda atentamente,

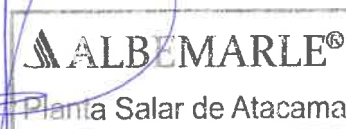

**Kissy Gutiérrez Sotelo**  
Coordinadora Relaciones Comunitarias Planta Salar  
Albemarle Limitada



Señora Amanda Barrera Conzué  
Presidenta Comunidad Atacameña de Peine  
Ref.: Monitoreos Ambientales Diciembre 2020

Por medio del presente, comunico a usted que en el marco de los compromisos que Albemarle ha adquirido en la RCA 21/2016, se realizarán campañas de monitoreo ambiental en territorios de la Comunidad Atacameña de Peine durante el mes de diciembre 2020.

**Jueves 10 de diciembre:** Ingresará personal de monitoreo en terreno de Albemarle (un coordinador y 3 ayudantes; Celular: +56 9 3197 4661) a realizar tareas de: evapotranspiración con domo, sector denominado **La Punta La Brava interior exterior y Tilopocho**.

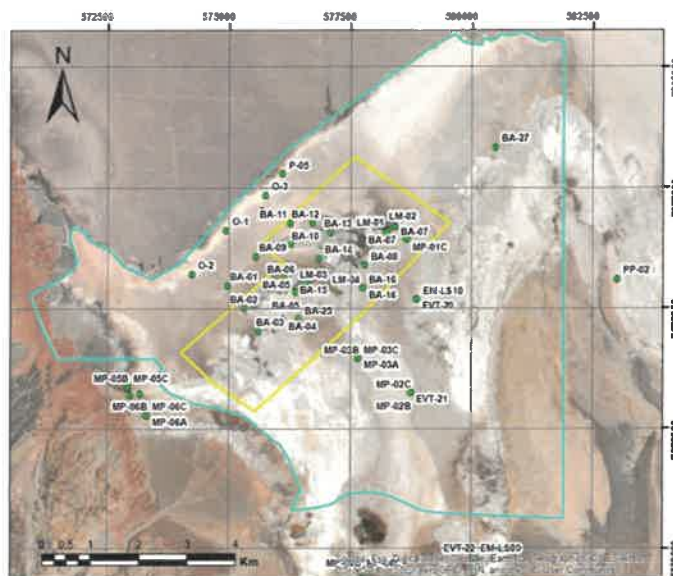

Con el objetivo de realizar nuestro trabajo en un escenario de transparencia con las comunidades, es que reiteramos nuestra disposición para que en el caso que algún comunero (a) quisiera participar de las actividades de monitoreo, comunicarlo y así incluirlos en la jornada programada.

Sin otro particular, le saluda atentamente,

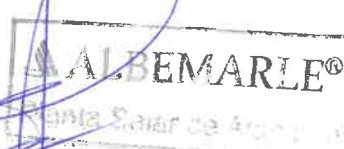
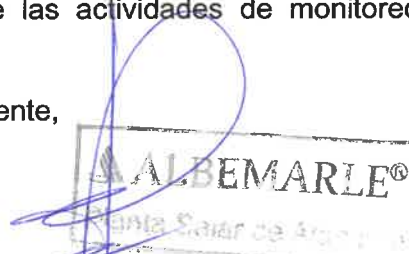

**Kissy Gutiérrez Sotelo**  
**Coordinadora Relaciones Comunitarias Planta Salar**  
**Albemarle Limitada**

Salar de Atacama, 17 de noviembre 2020  
RLPS 320/2020

Señora Amanda Barrera Conzué  
Presidenta Comunidad Atacameña de Peine  
Ref.: Monitoreos Ambientales Diciembre 2020

Por medio del presente, comunico a usted que en el marco de los compromisos que Albemarle ha adquirido en la RCA 21/2016, se realizarán campañas de monitoreo ambiental en territorios de la Comunidad Atacameña de Peine durante el mes de diciembre 2020.

**Viernes 11 de diciembre:** Ingresará personal de monitoreo en terreno de Albemarle (un coordinador y 3 ayudantes; Celular: +56 9 3197 4661) a realizar tareas de evapotranspiración con domo, sector denominado **La Punta La Brava interior exterior y Tilopozo.**

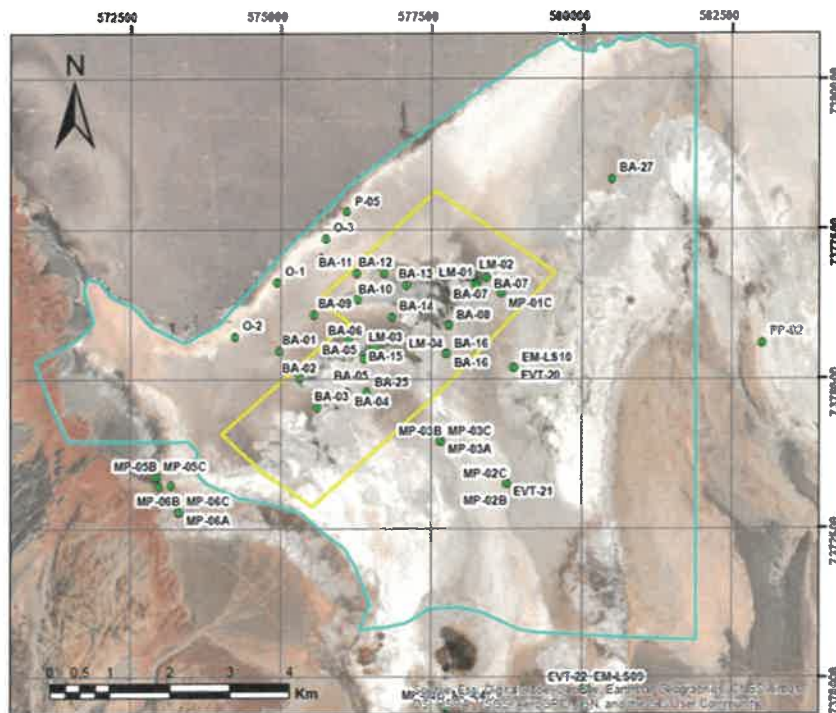

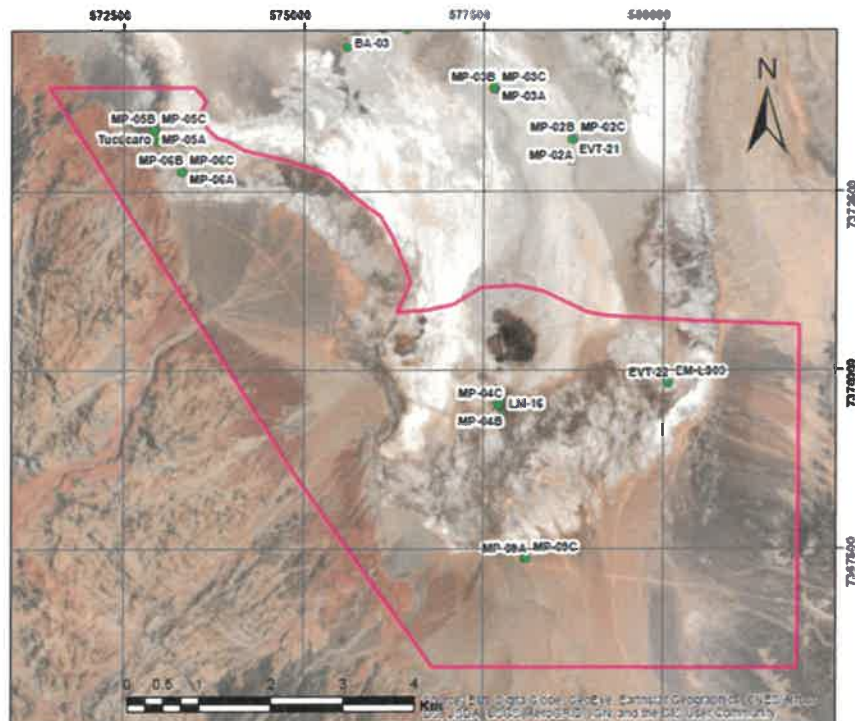

Con el objetivo de realizar nuestro trabajo en un escenario de transparencia con las comunidades, es que reiteramos nuestra disposición para que en el caso que algún comunero (a) quisiera participar de las actividades de monitoreo, comunicarlo y así incluirlos en la jornada programada.

Sin otro particular, le saluda atentamente,



**Kissy Gutiérrez Sotelo**  
**Coordinadora Relaciones Comunitarias Planta Salar**  
**Albemarle Limitada**

Señora Amanda Barrera Conzué  
Presidenta Comunidad Atacameña de Peine  
Ref.: Monitoreos Ambientales Diciembre 2020

Por medio del presente, comunico a usted que en el marco de los compromisos que Albemarle ha adquirido en la RCA 21/2016, se realizarán campañas de monitoreo ambiental en territorios de la Comunidad Atacameña de Peine durante el mes de diciembre 2020.

**Domingo 13 de diciembre:** Ingresará personal de monitoreo en terreno de Albemarle (un coordinador y 3 ayudantes; Celular: +56 9 3197 4661) a realizar tareas de: evapotranspiración con domo, sector denominado **La Punta La Brava interior exterior**.

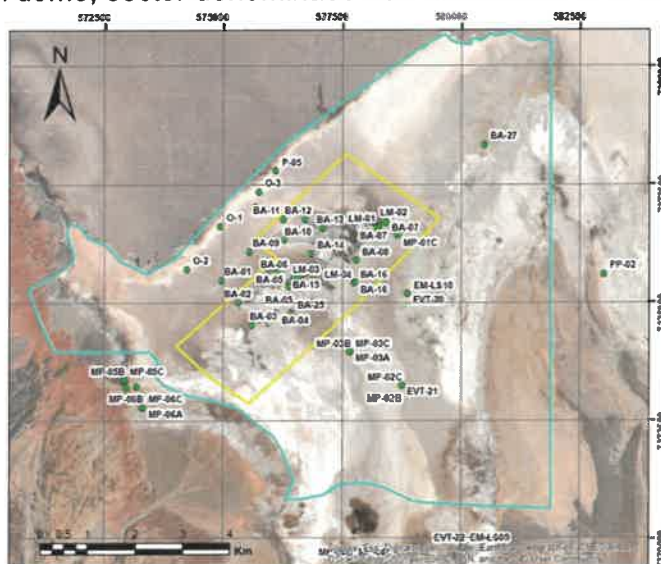

Con el objetivo de realizar nuestro trabajo en un escenario de transparencia con las comunidades, es que reiteramos nuestra disposición para que en el caso que algún comunero (a) quisiera participar de las actividades de monitoreo, comunicarlo y así incluirlos en la jornada programada.

Sin otro particular, le saluda atentamente,



**Kissy Gutiérrez Sotelo**  
Coordinadora Relaciones Comunitarias Planta Salar  
Albemarle Limitada



**Albemarle Limitada**  
 Avenida Héctor Gómez 975, lote 4  
 Antofagasta, Chile

Teléfono: 56-55-2351013  
 www.albemarlelitio.cl

Salar de Atacama, 17 de noviembre 2020  
 RLPS 322/2020

Señora Amanda Barrera Conzué  
 Presidenta Comunidad Atacameña de Peine  
 Ref.: Monitoreos Ambientales Diciembre 2020

Por medio del presente, comunico a usted que en el marco de los compromisos que Albemarle ha adquirido en la RCA 21/2016, se realizarán campañas de monitoreo ambiental en territorios de la Comunidad Atacameña de Peine durante el mes de diciembre 2020.

**Lunes 14 de diciembre:** Ingresará personal de monitoreo en terreno de Albemarle (un coordinador y 3 ayudantes; Celular: +56 9 3197 4661) a realizar tareas de: evapotranspiración con domo, sector denominado **La Punta La Brava interior exterior**.



Con el objetivo de realizar nuestro trabajo en un escenario de transparencia con las comunidades, es que reiteramos nuestra disposición para que en el caso que algún comunero (a) quisiera participar de las actividades de monitoreo, comunicarlo y así incluirlos en la jornada programada.

Sin otro particular, le saluda atentamente,

**Kissy Gutiérrez Sotelo**  
**Coordinadora Relaciones Comunitarias Planta Salar**  
**Albemarle Limitada**

**Albemarle Limitada**

Avenida Héctor Gómez 975, lote 4  
Antofagasta, Chile

Teléfono: 56-55-2351013

www.albemarlelitio.cl

Salar de Atacama, 17 de noviembre 2020  
RLPS 323/2020

Señora Amanda Barrera Conzué  
Presidenta Comunidad Atacameña de Peine  
Ref.: Monitoreos Ambientales Diciembre 2020

Por medio del presente, comunico a usted que en el marco de los compromisos que Albemarle ha adquirido en la RCA 21/2016, se realizarán campañas de monitoreo ambiental en territorios de la Comunidad Atacameña de Peine durante el mes de diciembre 2020.

**Miércoles 16 de diciembre:** Ingresará personal de monitoreo en terreno de Albemarle (un coordinador y 3 ayudantes; Celular: +56 9 3197 4661) a realizar tareas de: evapotranspiración con domo, sector denominado **Núcleo Peine**.

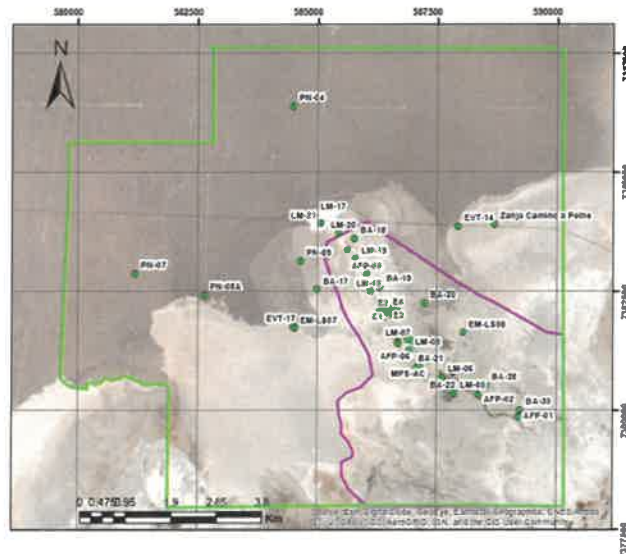

Con el objetivo de realizar nuestro trabajo en un escenario de transparencia con las comunidades, es que reiteramos nuestra disposición para que en el caso que algún comunero (a) quisiera participar de las actividades de monitoreo, comunicarlo y así incluirlos en la jornada programada.

Sin otro particular, le saluda atentamente,

  

**Kissy Gutiérrez Sotelo**  
**Coordinadora Relaciones Comunitarias Planta Salar**  
**Albemarle Limitada**

Señora Amanda Barrera Conzué  
Presidenta Comunidad Atacameña de Peine  
Ref.: Monitoreos Ambientales Diciembre 2020

Por medio del presente, comunico a usted que en el marco de los compromisos que Albemarle ha adquirido en la RCA 21/2016, se realizarán campañas de monitoreo ambiental en territorios de la Comunidad Atacameña de Peine durante el mes de diciembre 2020.

**Jueves 17 de diciembre:** Ingresará personal de monitoreo en terreno de Albemarle (un coordinador y 3 ayudantes; Celular: +56 9 3197 4661) a realizar tareas de: evapotranspiración con domo, sector denominado **Núcleo Peine**.

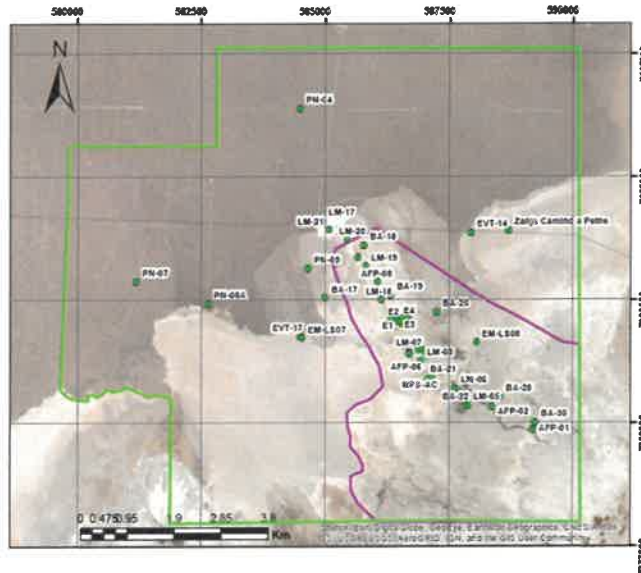

Con el objetivo de realizar nuestro trabajo en un escenario de transparencia con las comunidades, es que reiteramos nuestra disposición para que en el caso que algún comunero (a) quisiera participar de las actividades de monitoreo, comunicarlo y así incluirlos en la jornada programada.

Sin otro particular, le saluda atentamente,

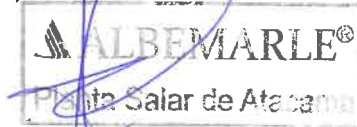

**Kissy Gutiérrez Sotelo**  
Coordinadora Relaciones Comunitarias Planta Salar  
Albemarle Limitada

Señora Amanda Barrera Conzué  
Presidenta Comunidad Atacameña de Peine  
Ref.: Monitoreos Ambientales Diciembre 2020

Por medio del presente, comunico a usted que en el marco de los compromisos que Albemarle ha adquirido en la RCA 21/2016, se realizarán campañas de monitoreo ambiental en territorios de la Comunidad Atacameña de Peine durante el mes de diciembre 2020.

**Viernes 18 de diciembre:** Ingresará personal de monitoreo en terreno de Albemarle (un coordinador y 3 ayudantes; Celular: +56 9 3197 4661) a realizar tareas de evapotranspiración con domo, sector denominado **Borde este**.

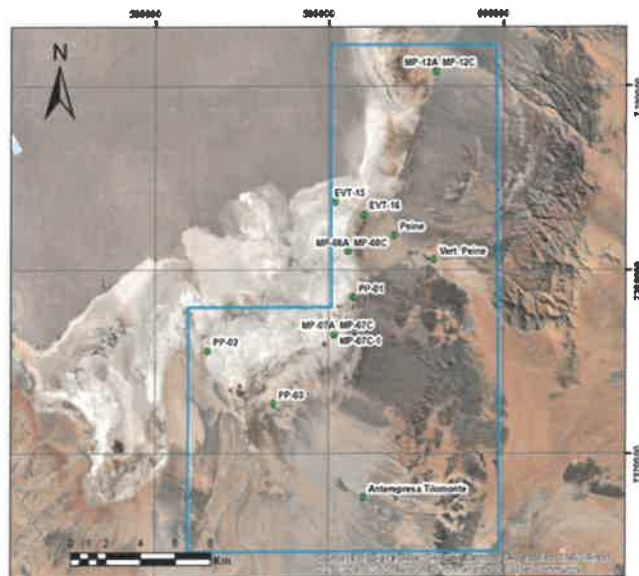

Con el objetivo de realizar nuestro trabajo en un escenario de transparencia con las comunidades, es que reiteramos nuestra disposición para que en el caso que algún comunero (a) quisiera participar de las actividades de monitoreo, comunicarlo y así incluirlos en la jornada programada.

Sin otro particular, le saluda atentamente,

**Kissy Gutiérrez Sotelo**  
**Coordinadora Relaciones Comunitarias Planta Salar**  
**Albemarle Limitada**



Señora Amanda Barrera Conzué  
Presidenta Comunidad Atacameña de Peine  
Ref.: Monitoreos Ambientales Diciembre 2020

Por medio del presente, comunico a usted que en el marco de los compromisos que Albemarle ha adquirido en la RCA 21/2016, se realizarán campañas de monitoreo ambiental en territorios de la Comunidad Atacameña de Peine durante el mes de diciembre 2020.

**Sábado 19 de diciembre:** Ingresará personal de monitoreo en terreno de Albemarle (un coordinador y 3 ayudantes; Celular: +56 9 3197 4661) a realizar tareas de: evapotranspiración con domo, sector denominado **Borde este**.

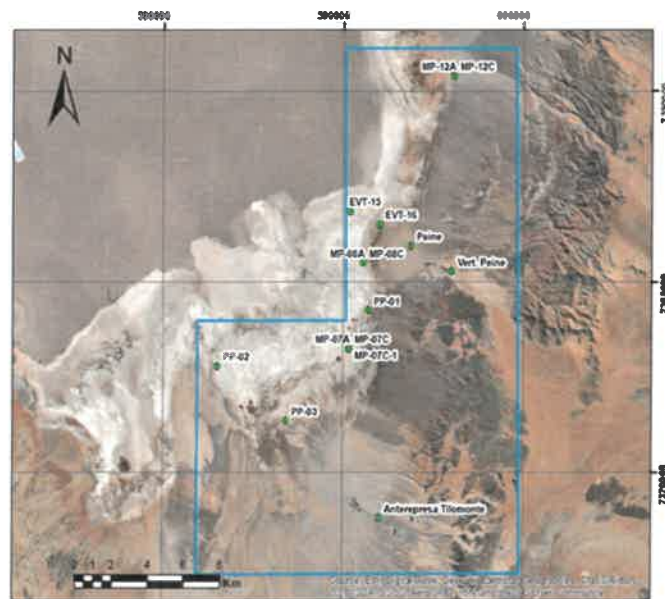

Con el objetivo de realizar nuestro trabajo en un escenario de transparencia con las comunidades, es que reiteramos nuestra disposición para que en el caso que algún comunero (a) quisiera participar de las actividades de monitoreo, comunicarlo y así incluirlos en la jornada programada.

Sin otro particular, le saluda atentamente,

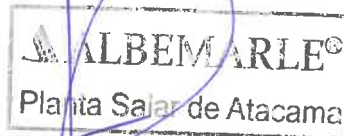

**Kissy Gutiérrez Sotelo**  
**Coordinadora Relaciones Comunitarias Planta Salar**  
**Albemarle Limitada**



Albemarle Limitada  
Avenida Héctor Gómez 975, lote 4  
Antofagasta, Chile

Teléfono: 56-55-2351013  
www.albemarlelitio.cl

Salar de Atacama, 17 de noviembre 2020  
RLPS 327/2020

Señora Amanda Barrera Conzué  
Presidenta Comunidad Atacameña de Peine  
Ref.: Monitoreos Ambientales Diciembre 2020

Por medio del presente, comunico a usted que en el marco de los compromisos que Albemarle ha adquirido en la RCA 21/2016, se realizarán campañas de monitoreo ambiental en territorios de la Comunidad Atacameña de Peine durante el mes de diciembre 2020.

**Jueves 24 de diciembre:** Ingresará personal de monitoreo en terreno de Albemarle (un coordinador y 3 ayudantes; Celular: +56 9 3197 4661) a realizar tareas de: evapotranspiración con domo, sector denominado **Peine interior**.

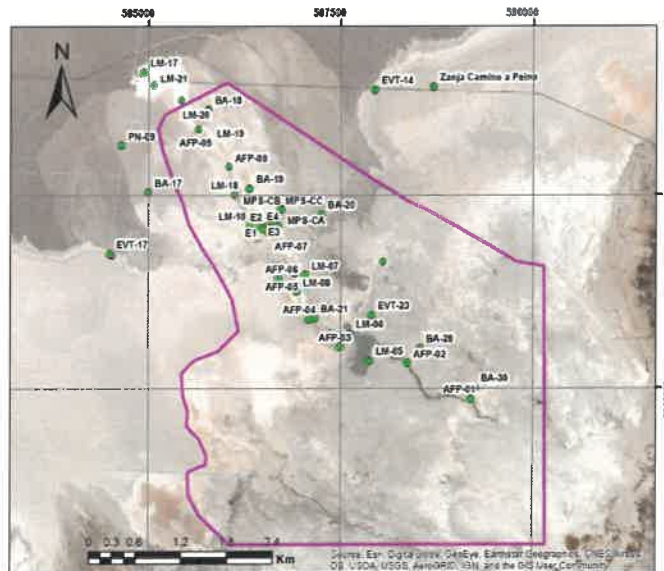

Con el objetivo de realizar nuestro trabajo en un escenario de transparencia con las comunidades, es que reiteramos nuestra disposición para que en el caso que algún comunero (a) quisiera participar de las actividades de monitoreo, comunicarlo y así incluirlos en la jornada programada.

Sin otro particular, le saluda atentamente,

**Kissy Gutiérrez Sotelo**  
Coordinadora Relaciones Comunitarias Planta Salar  
Albemarle Limitada

- Archivo RRCC Albemarle Ltda.

Señora Amanda Barrera Conzué  
Presidenta Comunidad Atacameña de Peine  
Ref.: Monitoreos Ambientales Diciembre 2020

Por medio del presente, comunico a usted que en el marco de los compromisos que Albemarle ha adquirido en la RCA 21/2016, se realizarán campañas de monitoreo ambiental en territorios de la Comunidad Atacameña de Peine durante el mes de diciembre 2020.

**Viernes 25 de diciembre:** Ingresará personal de monitoreo en terreno de Albemarle (un coordinador y 3 ayudantes; Celular: +56 9 3197 4661) a realizar tareas de: evapotranspiración con domo, sector denominado **Peine interior**.

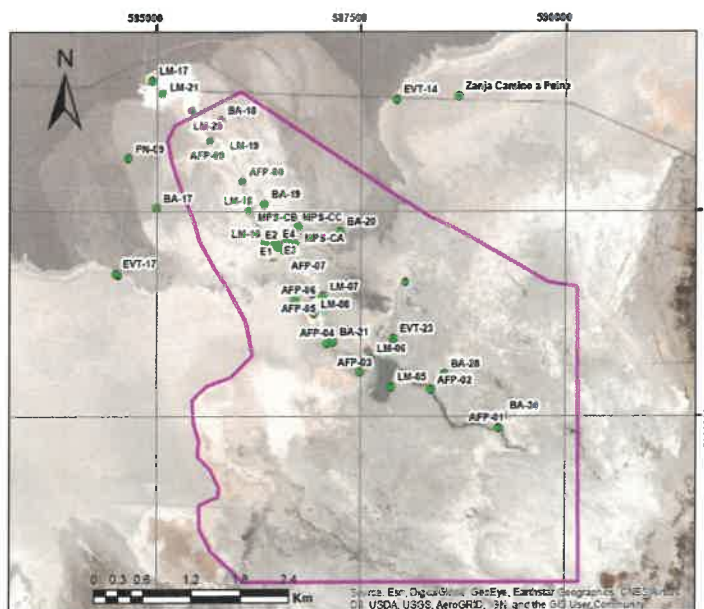

Con el objetivo de realizar nuestro trabajo en un escenario de transparencia con las comunidades, es que reiteramos nuestra disposición para que en el caso que algún comunero (a) quisiera participar de las actividades de monitoreo, comunicarlo y así incluirlos en la jornada programada.

Sin otro particular, le saluda atentamente,

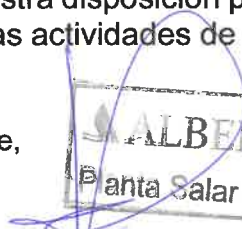
  
ALBEMARLE®  
Planta Salar de Atacama

**Kissy Gutiérrez Sotelo**  
Coordinadora Relaciones Comunitarias Planta Salar  
Albemarle Limitada

Señora Amanda Barrera Conzué  
Presidenta Comunidad Atacameña de Peine  
Ref.: Monitoreos Ambientales Diciembre 2020

Por medio del presente, comunico a usted que en el marco de los compromisos que Albemarle ha adquirido en la RCA 21/2016, se realizarán campañas de monitoreo ambiental en territorios de la Comunidad Atacameña de Peine durante el mes de diciembre 2020.

### **MONITOREO DE VEGETACIÓN AZONAL:**

**Viernes 4 de diciembre:** Personal de la Consultora Ausenco, liderados por Patricio Olivares, Ingeniero Forestal (Teléfono: +56 9 8709 7872); realizarían las actividades de: Colecta de semillas y muestras vegetales, además de revisión de estado fenológico en algunos puntos ubicados en el sector de Tilopozo.



Con el objetivo de realizar nuestro trabajo en un escenario de transparencia con las comunidades, es que reiteramos nuestra disposición para que en el caso que algún comunero (a) quisiera participar de las actividades de monitoreo, comunicarlo y así incluirlos en la jornada programada.

Sin otro particular, le saluda atentamente,

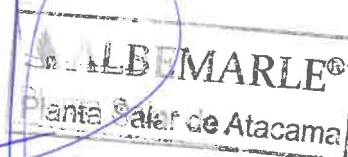

**Kissy Gutiérrez Sotelo**  
**Coordinadora Relaciones Comunitarias Planta Salar**  
**Albemarle Limitada**



**Albemarle Limitada**

Avenida Héctor Gómez 975, lote 4  
Antofagasta, Chile

Teléfono: 56-55-2351013

[www.albemarlelitio.cl](http://www.albemarlelitio.cl)

Salar de Atacama, 17 de noviembre 2020

RLPS 315/2020

Señora Amanda Barrera Conzué  
Presidenta Comunidad Atacameña de Peine  
Ref.: Monitoreos Ambientales Diciembre 2020

Por medio del presente, comunico a usted que en el marco de los compromisos que Albemarle ha adquirido en la RCA 21/2016, se realizarán campañas de monitoreo ambiental en territorios de la Comunidad Atacameña de Peine durante el mes de diciembre 2020.

### **MONITOREO DE VEGETACIÓN AZONAL:**

**Sábado 5 de diciembre:** Personal de la Consultora Ausenco, liderados por Patricio Olivares, Ingeniero Forestal (Teléfono: +56 9 8709 7872); realizarían las actividades de: Colecta de semillas y muestras vegetales, además de revisión de estado fenológico en algunos puntos ubicados en el sector de P6 y algunos puntos ubicados en sector aledaño al campamento SQM.



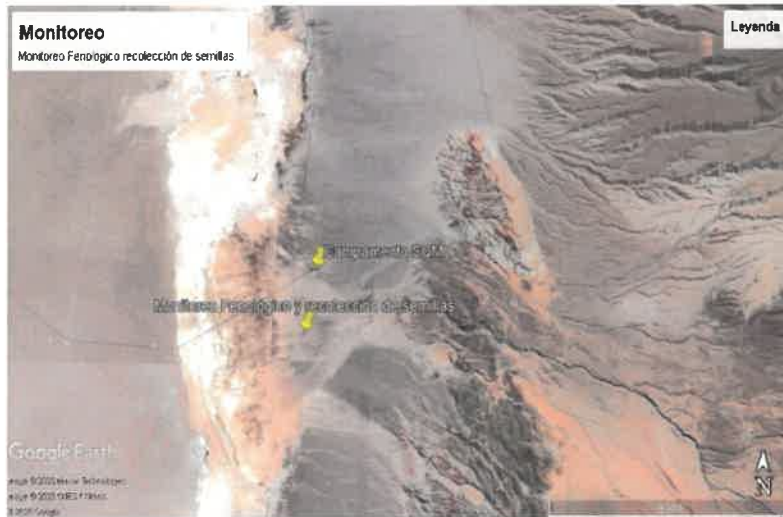

Con el objetivo de realizar nuestro trabajo en un escenario de transparencia con las comunidades, es que reiteramos nuestra disposición para que en el caso que algún comunero (a) quisiera participar de las actividades de monitoreo, comunicarlo y así incluirlos en la jornada programada.

Sin otro particular, le saluda atentamente,



**Kissy Gutiérrez Sotelo**  
**Coordinadora Relaciones Comunitarias Planta Salar**  
**Albemarle Limitada**

Salar de Atacama, 17 de noviembre 2020  
RLPS 316/2020

Señora Amanda Barrera Conzué  
Presidenta Comunidad Atacameña de Peine  
Ref.: Monitoreos Ambientales Diciembre 2020

Por medio del presente, comunico a usted que en el marco de los compromisos que Albemarle ha adquirido en la RCA 21/2016, se realizarán campañas de monitoreo ambiental en territorios de la Comunidad Atacameña de Peine durante el mes de diciembre 2020.

### MONITOREO DE VEGETACIÓN AZONAL:

**Viernes 18 de diciembre:** Personal de la Consultora Ausenco, liderados por Patricio Olivares, Ingeniero Forestal (Teléfono: +56 9 8709 7872); realizarían las actividades de: Colecta de semillas y muestras vegetales, además de revisión de estado fenológico en algunos puntos ubicados en el sector de Tilopozo.

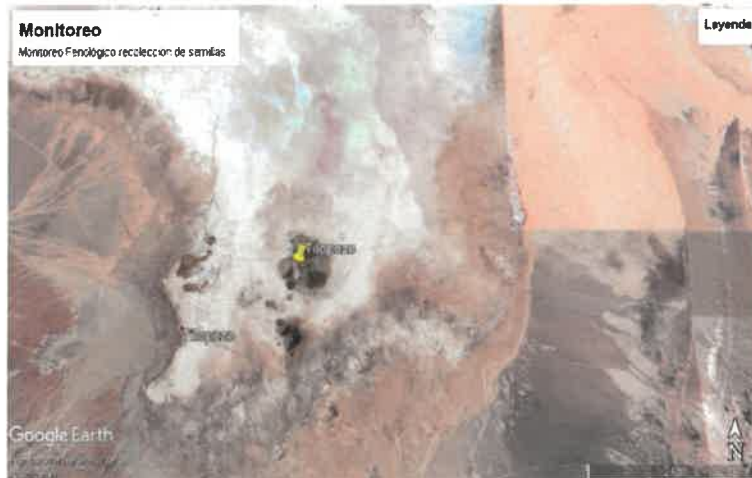

Con el objetivo de realizar nuestro trabajo en un escenario de transparencia con las comunidades, es que reiteramos nuestra disposición para que en el caso que algún comunero (a) quisiera participar de las actividades de monitoreo, comunicarlo y así incluirlos en la jornada programada.

Sin otro particular, le saluda atentamente,

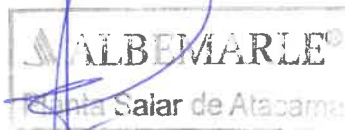

**Kissy Gutiérrez Sotelo**  
Coordinadora Relaciones Comunitarias Planta Salar  
Albemarle Limitada

Salar de Atacama, 17 de noviembre 2020  
RLPS 317/2020

Señora Amanda Barrera Conzué  
Presidenta Comunidad Atacameña de Peine  
Ref.: Monitoreos Ambientales Diciembre 2020

Por medio del presente, comunico a usted que en el marco de los compromisos que Albemarle ha adquirido en la RCA 21/2016, se realizarán campañas de monitoreo ambiental en territorios de la Comunidad Atacameña de Peine durante el mes de diciembre 2020.

### **MONITOREO DE VEGETACIÓN AZONAL:**

**19 de diciembre:** Personal de la Consultora Ausenco, liderados por Patricio Olivares, Ingeniero Forestal (Teléfono: +56 9 8709 7872); realizarían las actividades de: Colecta de semillas y muestras vegetales, además de revisión de estado fenológico en algunos puntos ubicados en el sector de P6 y algunos puntos ubicados en sector aledaño al campamento SQM.

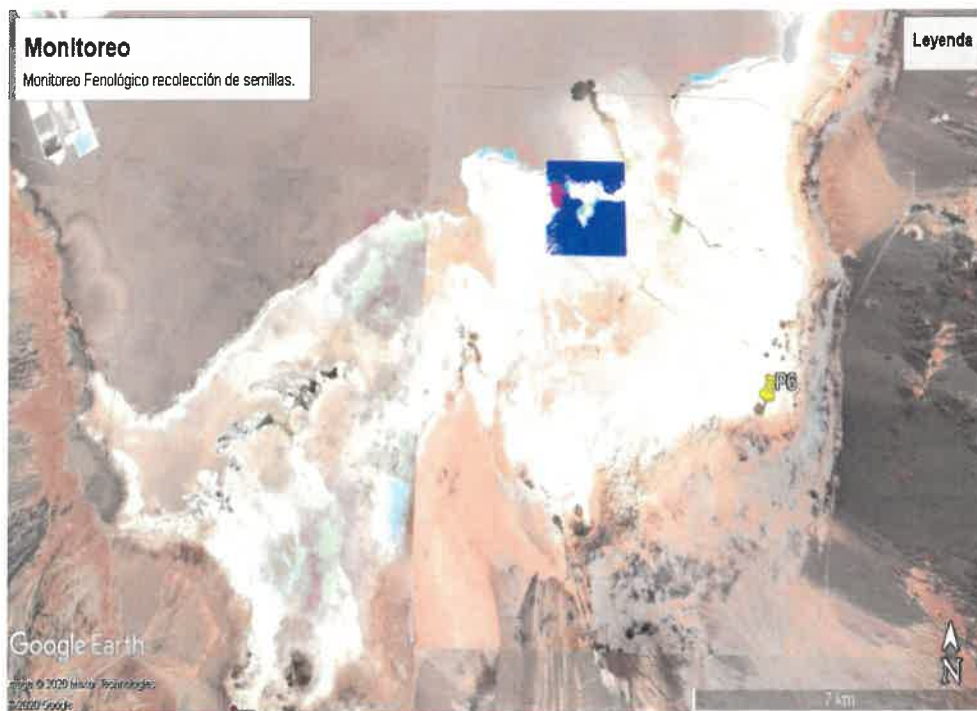



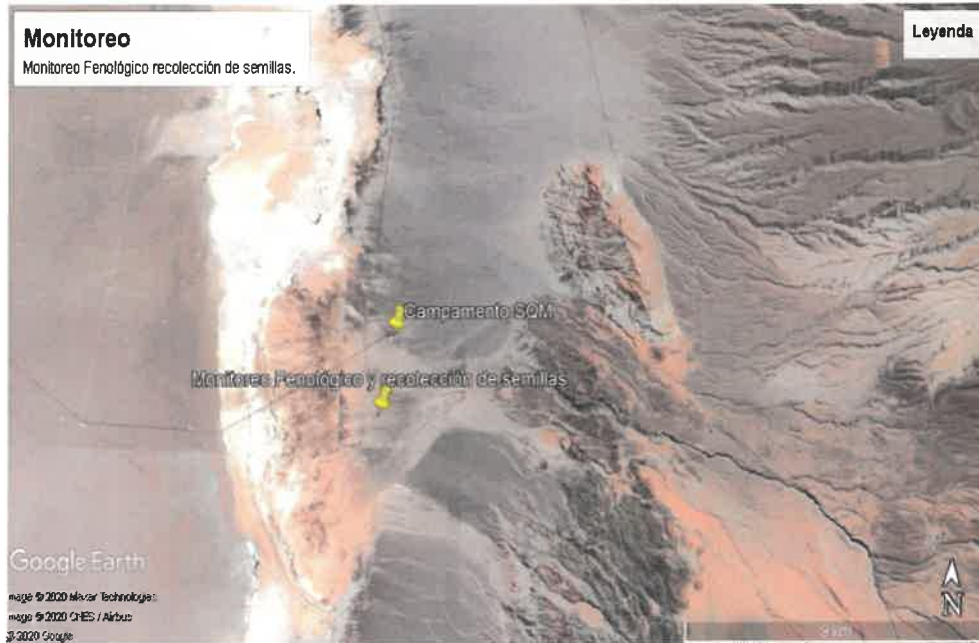

Con el objetivo de realizar nuestro trabajo en un escenario de transparencia con las comunidades, es que reiteramos nuestra disposición para que en el caso que algún comunero (a) quisiera participar de las actividades de monitoreo, comunicarlo y así incluirlos en la jornada programada.

Sin otro particular, le saluda atentamente,

**Kissy Gutiérrez Sotelo**  
**Coordinadora Relaciones Comunitarias Planta Salar**  
**Albemarle Limitada**



**Albemarle Limitada**  
Avenida Héctor Gómez 975, lote 4  
Antofagasta, Chile

Teléfono: 56-55-2351013  
www.albemarlelitio.cl

Salar de Atacama, 17 de noviembre 2020  
RLPS 318/2020

Señora Amanda Barrera Conzué  
Presidenta Comunidad Atacameña de Peine  
Ref.: Monitoreos Ambientales Diciembre 2020

Por medio del presente, comunico a usted que en el marco de los compromisos que Albemarle ha adquirido en la RCA 21/2016, se realizarán campañas de monitoreo ambiental en territorios de la Comunidad Atacameña de Peine durante el mes de diciembre 2020.

### MONITOREO DE VEGETACIÓN AZONAL:

**Domingo 20 de diciembre:** Personal de la Consultora Ausenco, liderados por Patricio Olivares, Ingeniero Forestal (Teléfono: +56 9 8709 7872); realizarían las actividades de: Colecta de semillas y muestras vegetales, además de revisión de estado fenológico en algunos puntos ubicados en el sector de P6 y algunos puntos ubicados en sector aledaño al campamento SQM.

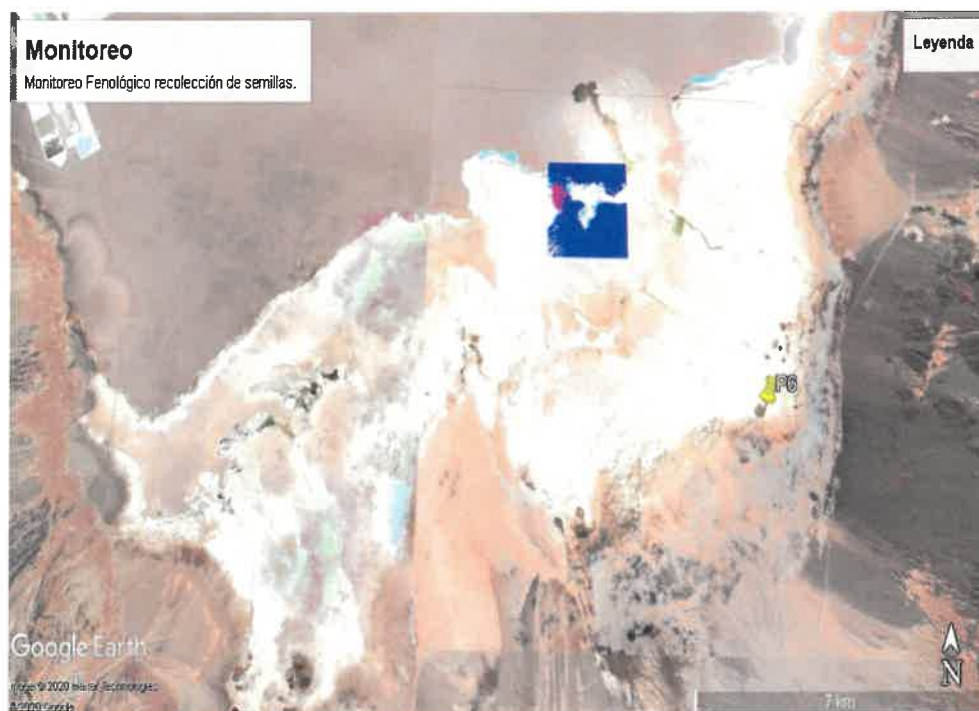



**Albemarle Limitada**  
Avenida Héctor Gómez 975, lote 4  
Antofagasta, Chile

Teléfono: 56-55-2351013  
www.albemarlelitio.cl

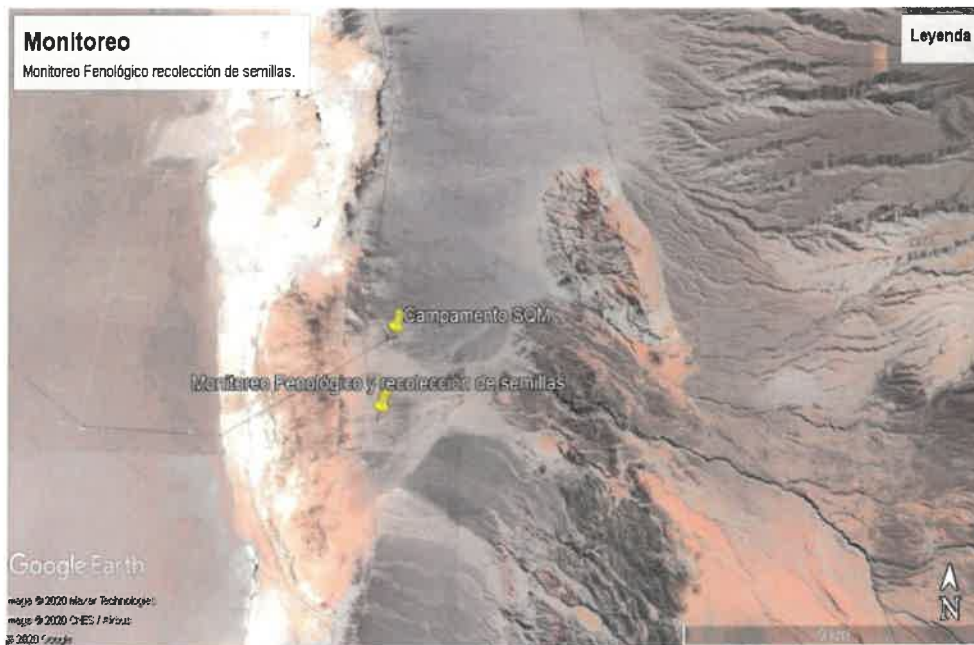

Con el objetivo de realizar nuestro trabajo en un escenario de transparencia con las comunidades, es que reiteramos nuestra disposición para que en el caso que algún comunero (a) quisiera participar de las actividades de monitoreo, comunicarlo y así incluirlos en la jornada programada.

Sin otro particular, le saluda atentamente,

**Kissy Gutiérrez Sotelo**  
**Coordinadora Relaciones Comunitarias Planta Salar**  
**Albemarle Limitada**



**Albemarle Limitada**  
Avenida Héctor Gómez 975, lote 4  
Antofagasta, Chile

Teléfono: 56-55-2351013  
www.albemarlelitio.cl

Salar de Atacama, 17 de noviembre 2020  
RLPS 345/2020

Señora  
Jesie Ayabire  
Presidenta Comunidad Atacameña de Solor  
Ref.: Monitoreos Ambientales Diciembre 2020

Por medio del presente, comunico a usted que en el marco de los compromisos que Albemarle ha adquirido en la RCA 21/2016, se realizarán campañas de monitoreo ambiental en territorios de la Comunidad Atacameña de Solor durante el mes de diciembre 2020.

**Martes 29 de diciembre:** Ingresará personal de monitoreo en terreno de Albemarle (un coordinador y 3 ayudantes; Celular: +56 9 3197 4661) a realizar tareas de: evapotranspiración con domo y descarga datos Estación Hidrometeorológica, sector denominado **Santuario de la Naturaleza Laguna Tebenquiche y sector aledaño a Laguna Cejar.**

**Miércoles 30 de diciembre:** Ingresará personal de monitoreo en terreno de Albemarle (un coordinador y 3 ayudantes; Celular: +56 9 3197 4661) a realizar tareas de: evapotranspiración con domo y descarga datos Estación Hidrometeorológica, sector denominado **Santuario de la Naturaleza Laguna Tebenquiche y sector aledaño a Laguna Cejar.**

Con el objetivo de realizar nuestro trabajo en un escenario de transparencia con las comunidades, es que reiteramos nuestra disposición para que en el caso que algún comunero (a) quisiera participar de las actividades de monitoreo, comunicarlo y así incluirlos en la jornada programada.

Sin otro particular, le saluda atentamente,

**Kissy Gutiérrez Sotelo**  
**Coordinadora Relaciones Comunitarias Planta Salar**  
**Albemarle Limitada**



Albemarle Limitada  
Avenida Héctor Gómez 975, lote 4  
Antofagasta, Chile

Teléfono: 56-55-2351013  
www.albemarlelitio.cl

Salar de Atacama, 25 de noviembre 2020  
RLPS 348/2020

Señora  
Jesie Ayabire  
Presidenta Comunidad Atacameña de Solor  
Ref.: Monitoreos Ambientales Diciembre 2020

Por medio del presente, comunico a usted que en el marco de los compromisos que Albemarle ha adquirido en la RCA 21/2016, se realizarán campañas de monitoreo ambiental en territorios de la Comunidad Atacameña de Solor durante el mes de diciembre 2020.

**Miércoles 30 de diciembre:** Ingresará personal de monitoreo en terreno de Albemarle (un coordinador y 3 ayudantes; Celular: +56 9 3197 4661) a realizar tareas de: evapotranspiración con domo y descarga datos Estación Hidrometeorológica, sector denominado **Santuario de la Naturaleza Laguna Tebenquiche y sector aledaño a Laguna Cejar.**

**Jueves 31 de diciembre:** Ingresará personal de monitoreo en terreno de Albemarle (un coordinador y 3 ayudantes; Celular: +56 9 3197 4661) a realizar tareas de: evapotranspiración con domo y descarga datos Estación Hidrometeorológica, sector denominado **Santuario de la Naturaleza Laguna Tebenquiche y sector aledaño a Laguna Cejar.**

Con el objetivo de realizar nuestro trabajo en un escenario de transparencia con las comunidades, es que reiteramos nuestra disposición para que en el caso que algún comunero (a) quisiera participar de las actividades de monitoreo, comunicarlo y así incluirlos en la jornada programada.

Sin otro particular, le saluda atentamente,

ALBEMARLE®  
Planta Salar de Atacama

**Kissy Gutiérrez Sotelo**  
Coordinadora Relaciones Comunitarias Planta Salar  
Albemarle Limitada



**Albemarle Limitada**

Avenida Héctor Gómez 975, lote 4  
Antofagasta, Chile

Teléfono: 56-55-2351013  
www.albemarlelitio.cl

Salar de Atacama, 15 de diciembre de 2020  
RLPS 353/2020

Señora

Jesie Ayabire

Presidenta Comunidad Atacameña de Solor

Ref.: Solicitud de cambio de fecha para Monitoreos Ambientales Diciembre 2020.

Estimada Presidenta, por medio de la presente le comentamos que, en virtud de la solicitud de la comunidad de Coyo de contar con exámenes PCR para el ingreso de nuestro personal en terreno al territorio, quisiéramos solicitar cambio de fecha de monitoreos de diciembre indicados en carta **RLPS 348** enviada por correo electrónico el 25 de noviembre donde se solicita el permiso para los días 30 y 31 de diciembre. Las fechas propuestas serían.

**Sábado 26 de diciembre:** Ingresará personal de monitoreo en terreno de Albemarle (un coordinador y 1 ayudante; Celular: +56 9 3197 4661) a realizar tareas de: evapotranspiración con domo y descarga datos Estación Hidrometeorológica, sector denominado **Santuario de la Naturaleza Laguna Tebenquiche**.

**Domingo 27 de diciembre:** Ingresará personal de monitoreo en terreno de Albemarle (un coordinador y 1 ayudante; Celular: +56 9 3197 4661) a realizar tareas de: evapotranspiración con domo y descarga datos Estación Hidrometeorológica, sector denominado **Santuario de la Naturaleza Laguna Tebenquiche**.

Con el objetivo de realizar nuestro trabajo en un escenario de transparencia con las comunidades, es que reiteramos nuestra disposición para que en el caso que algún comunero (a) quisiera participar de las actividades de monitoreo, comunicarlo y así incluirlos en la jornada programada.

Sin otro particular, le saluda atentamente,

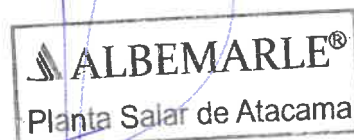

**Kissy Gutiérrez Sotelo**  
**Coordinadora Relaciones Comunitarias Planta Salar**  
**Albemarle Limitada**